

**TỔNG CÔNG TY ĐIỆN LỰC MIỀN NAM  
CÔNG TY ĐIỆN LỰC ĐỒNG THÁP**

---

Công trình:

**NÂNG CẤP LƯỚI ĐIỆN KHU VỰC ĐIỆN LỰC GÒ CÔNG ĐÔNG NĂM 2026**

Mã số CT: 25 - TG – 105

**BÁO CÁO KINH TẾ KỸ THUẬT**

**TẬP 2. CÁC BẢN VẼ**

(Hiệu chỉnh theo QĐPD số 2419/QĐ-PCĐT ngày 11/10/2025 của Công ty Điện lực Đồng Tháp)

Tháng 10-2025



**TỔNG CÔNG TY ĐIỆN LỰC MIỀN NAM  
EVNSPC CÔNG TY TƯ VẤN ĐIỆN MIỀN NAM**



Công trình:

**NÂNG CẤP LƯỚI ĐIỆN KHU VỰC ĐIỆN LỰC GÒ CÔNG ĐÔNG NĂM 2026**

Mã số CT: 25 - TG - 105

## **BÁO CÁO KINH TẾ KỸ THUẬT**

### **TẬP 2. CÁC BẢN VẼ**

(Hiệu chỉnh theo QĐPD số 2419/QĐ-PCĐT ngày 11/10/2025 của Công ty Điện lực Đồng Tháp)

P.KH-KD  
CNTK  
Kiểm tra  
Thiết lập

Nguyễn Quốc Việt  
Lê Trường Duy  
Hoàng Ngọc Thanh Phong  
Đào Minh Danh

**CÔNG TY ĐIỆN LỰC ĐỒNG THÁP**

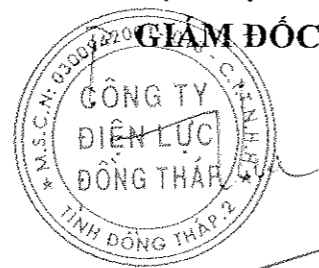

Võ Thành Nam

Tp.HCM, ngày      tháng      năm 2025  
**CÔNG TY TƯ VẤN ĐIỆN MIỀN NAM**

**KT.GIÁM ĐỐC**  
**PHÓ GIÁM ĐỐC**

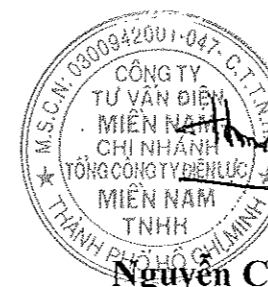

Nguyễn Chí Hiếu

## TỔ CHỨC BIÊN CHẾ ĐỀ ÁN

Công trình “Nâng cấp lưới điện khu vực Điện lực Gò Công Đông năm 2026” được Công ty Tư vấn điện miền Nam lập hồ sơ Báo cáo kinh tế kỹ thuật (BCKTKT). Hồ sơ được biên chế thành 03 tập:

- Tập 1: Thuyết minh - Tổ chức xây dựng.
  - Quyển 1.1: Thuyết minh các giải pháp kỹ thuật
  - Quyển 1.2: Tổ chức xây dựng
  - Quyển 1.3: Quy trình bảo trì
  - Quyển 1.4: Đặc tính kỹ thuật
- Tập 2: Các bản vẽ
- Tập 3: Dự toán và phân tích kinh tế tài chính

Quyển này là **Tập 2: Các bản vẽ** của hồ sơ, nội dung gồm có:

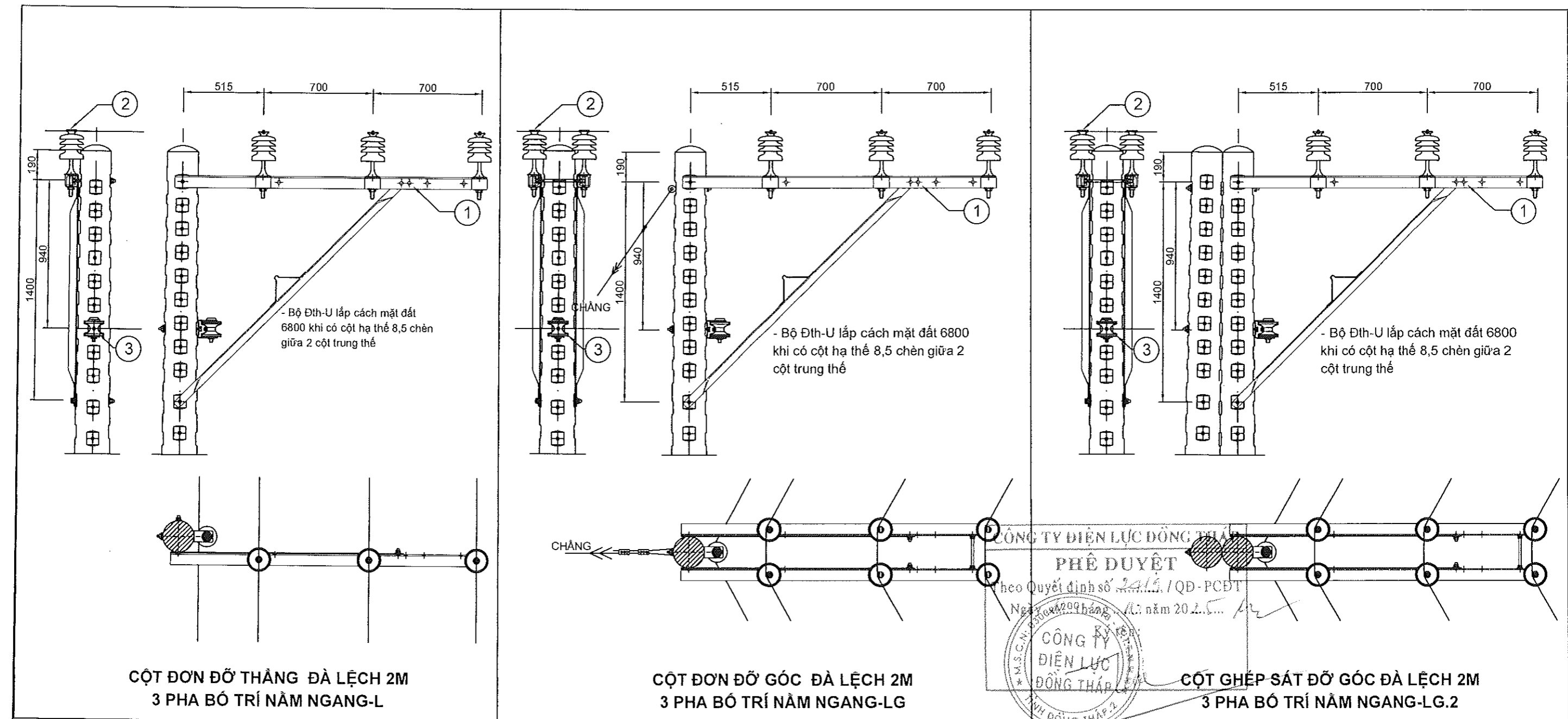

Ghi chú :

- Tất cả các chi tiết sắt phải được mạ kẽm nhúng nóng theo tiêu chuẩn 18-TCN-02-92
- Các bu lông, đai ốc chế tạo đúng TCVN và được mạ kẽm nhúng nóng

STT	TÊN VẬT TƯ	ĐV	SL	BẢN VẼ CHI TIẾT
	<b>CỘT ĐƠN ĐỖ THẲNG ĐÀ LỆCH 2M 3 PHA BỐ TRÍ NẪM NGANG "L", GỒM</b>	<b>BỘ</b>	<b>1</b>	
1	BỘ XÀ ĐƠN 2000 CỘT ĐƠN LỆCH : X-20DL	BỘ	1	X-20Đ(K)L
2	BỘ CÁCH ĐIỆN ĐỨNG : SĐU - 24kV	BỘ	3	CĐĐ24
3	BỘ UCLEVIS ĐỖ DÂY TRUNG HÒA : Đth-U	BỘ	1	Đ-N-TH
	<b>CỘT ĐƠN ĐỖ GÓC ĐÀ LỆCH 2M 3 PHA BỐ TRÍ NẪM NGANG "LG", GỒM</b>	<b>BỘ</b>	<b>1</b>	
1	BỘ XÀ KÉP 2000 CỘT ĐƠN LỆCH : X-20KL	BỘ	1	X-20Đ(K)L
2	BỘ CÁCH ĐIỆN ĐỨNG : SĐU - 24kV	BỘ	6	CĐĐ24
3	BỘ UCLEVIS ĐỖ DÂY TRUNG HÒA : Đth-U	BỘ	1	Đ-N-TH
	<b>CỘT GHÉP SẮT ĐỖ GÓC ĐÀ LỆCH 2M 3 PHA BỐ TRÍ NẪM NGANG "LG.2", GỒM</b>	<b>BỘ</b>	<b>1</b>	
1	BỘ XÀ KÉP 2000 CỘT ĐƠN LỆCH : X-20KL	BỘ	1	X-20Đ(K)L
2	BỘ CÁCH ĐIỆN ĐỨNG : SĐU - 24kV	BỘ	6	CĐĐ24
3	BỘ UCLEVIS ĐỖ DÂY TRUNG HÒA CỘT GHÉP SẮT : Đth-U-2	BỘ	1	Đ-N-TH

Hiệu chỉnh	Nội dung hiệu chỉnh	Ngày	Thực hiện	Kiểm tra
<div> <div> <b>EVN SPC</b>  TỔNG CÔNG TY ĐIỆN LỰC MIỀN NAM  CÔNG TY TƯ VẤN ĐIỆN MIỀN NAM </div> <div> <b>PHÊ DUYỆT</b>  theo Quyết định số 24.15. / QĐ-PCĐT  Ngày 20/09/2024 (L) năm 2022...  <b>CÔNG TY ĐIỆN LỰC ĐỒNG THÁP</b>  THÀNH ĐỒNG THÁP 2 </div> </div>				
P.Giám đốc		Tên công trình:		
P.KHKD		NÂNG CẤP LƯỚI ĐIỆN KHU VỰC ĐIỆN LỰC GÒ CÔNG ĐÔNG NĂM 2026		
CNTK		Tên bản vẽ:		
CTTK		<b>CỘT ĐƠN (GHÉP SẮT) ĐỖ THẲNG (GÓC) ĐÀ LỆCH 2M 3 PHA BỐ TRÍ NẪM NGANG</b>		
Kiểm tra	Hoàng N.T. Phong	BCKTKT	Ngày/vn	25-TG-105
Thiết lập	Đào Minh Danh	TL: 1/25	06/2025	L(LG; LG.2)
				01



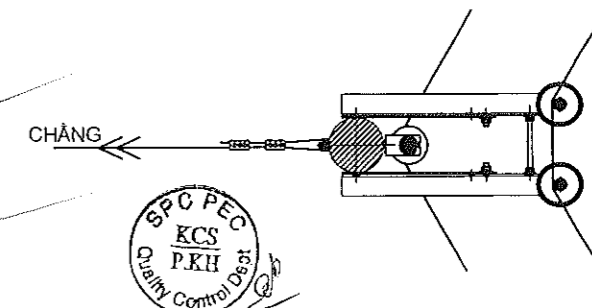
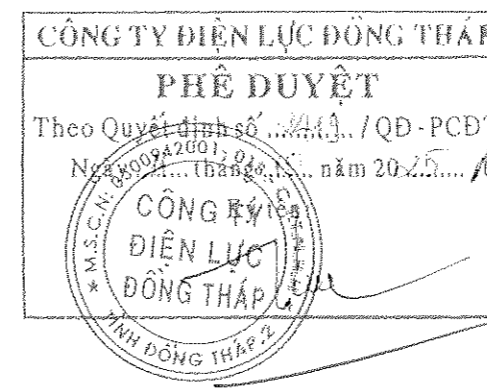
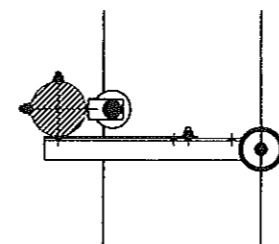
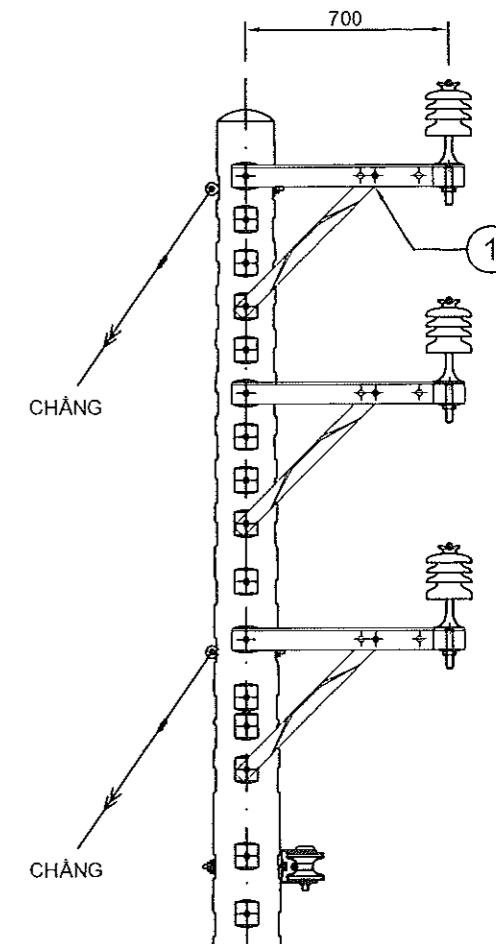
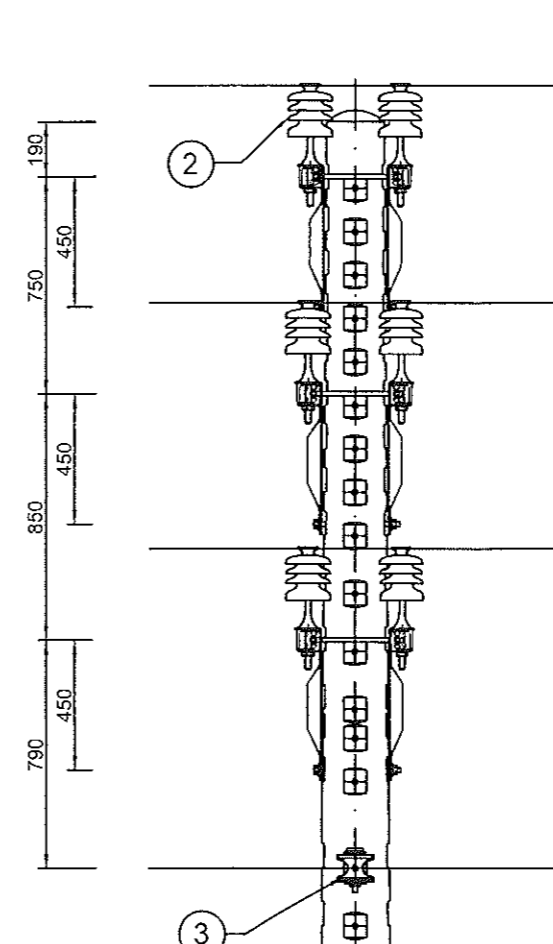
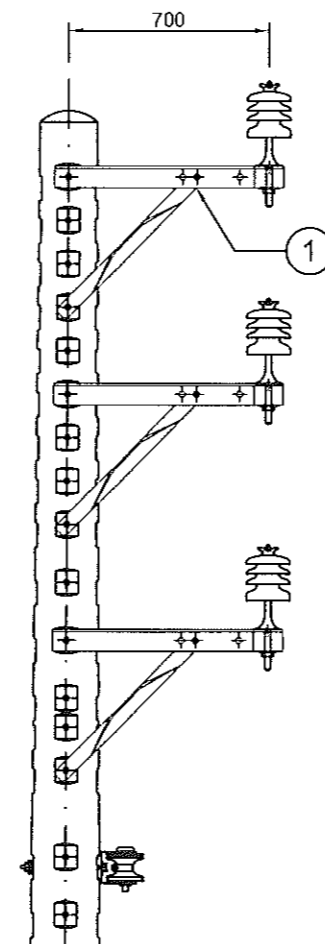
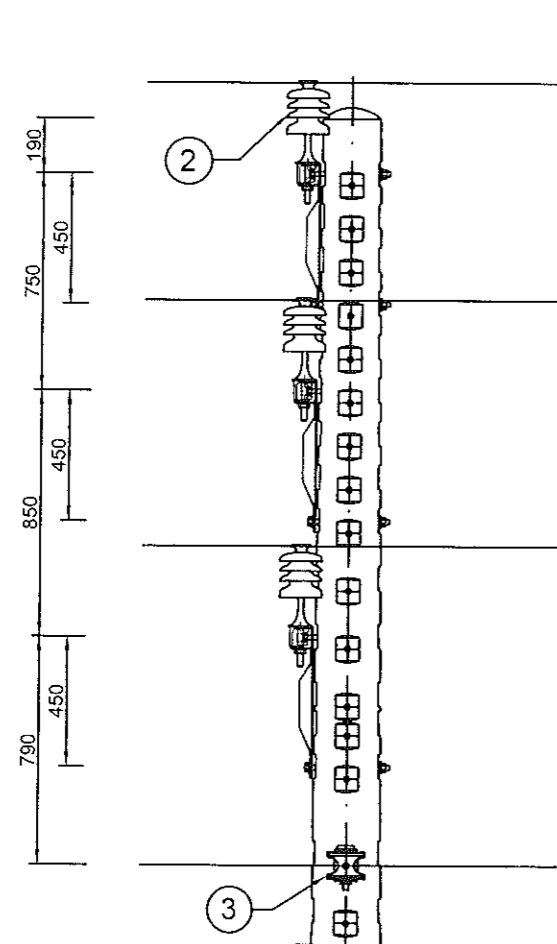

Ghi chú :  
- Tất cả các chi tiết sắt phải được mạ kẽm nhúng nóng theo tiêu chuẩn 18-TCN-02-92  
- Các bu lông, đai ốc chế tạo đúng TCVN và được mạ kẽm nhúng nóng

STT	TÊN VẬT TƯ	ĐV	SL	BẢN VẼ CHI TIẾT
	<b>CỘT ĐƠN ĐỠ THẲNG 3 PHA ĐÀ LỆCH 0,8M "L-0.8", GỒM:</b>	BỘ	1	
1	BỘ XÀ ĐƠN 800 CỘT ĐƠN LỆCH : X-8ĐL	BỘ	3	X-8Đ(K)L
2	BỘ CÁCH ĐIỆN ĐỨNG : SĐU - 24kV	BỘ	3	CĐĐ24
3	BỘ UCLEVIS ĐỠ DÂY TRUNG HÒA : Đth-U	BỘ	1	Đ-N-TH
	<b>CỘT ĐƠN ĐỠ GÓC 3 PHA ĐÀ LỆCH 0,8M "LG-0.8", GỒM :</b>	BỘ	1	
1	BỘ XÀ KÉP 800 CỘT ĐƠN LỆCH : X-8KL	BỘ	3	X-8Đ(K)L
2	BỘ CÁCH ĐIỆN ĐỨNG : SĐU - 24kV	BỘ	6	CĐĐ24
3	BỘ UCLEVIS ĐỠ DÂY TRUNG HÒA : Đth-U	BỘ	1	Đ-N-TH

Hiệu chỉnh		Nội dung hiệu chỉnh		Ngày	Thực hiện	Kiểm tra
<b>EVN SPC</b> TỔNG CÔNG TY ĐIỆN LỰC MIỀN NAM CÔNG TY TƯ VẤN ĐIỆN MIỀN NAM		Tên công trình: <b>NÂNG CẤP LƯỚI ĐIỆN KHU VỰC ĐIỆN LỰC GÒ CÔNG ĐỒNG NĂM 2026</b>				
P.Giám đốc: Nguyễn Chí Hiếu P.KHKD: Nguyễn T. Thủy Hằng CNTK: Lê Tường Duy CTTK: Lê Tường Duy Kiểm tra: Hoàng N.T. Phong Thiết lập: Đào Minh Danh		Tên bản vẽ: <b>CỘT ĐƠN ĐỠ THẲNG (GÓC) 3 PHA ĐÀ LỆCH 0,8M</b>				
BCKTKT	Ngày/t/n	25-TG-105	01			
TL: 1/25	06/2025	L(LG)-0,8	01			

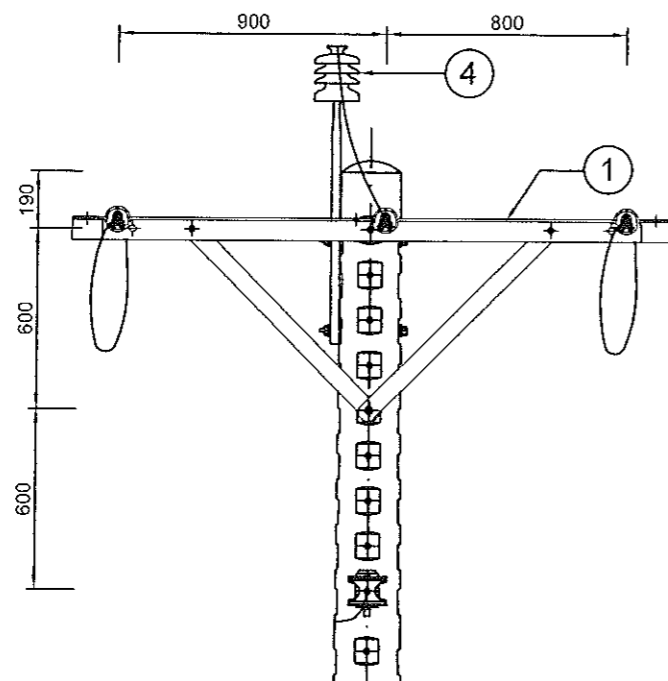

- Bộ Nth-U lắp cách mặt đất 6800 khi có cột hạ thế 8,5 chèn giữa 2 cột trung thế
- Dây trung tính > 70mm<sup>2</sup>, dùng dây bằng thép.

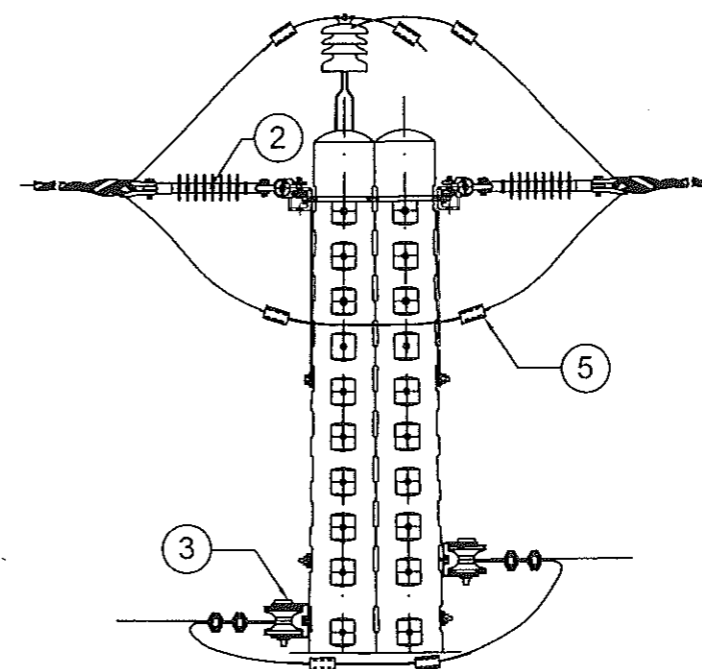

- Ghi chú :
- Tất cả các chi tiết sắt phải được mạ kẽm nhúng nóng theo tiêu chuẩn 18-TCN-02-92
  - Các bu lông, đai ốc chế tạo đúng TCVN và được mạ kẽm nhúng nóng

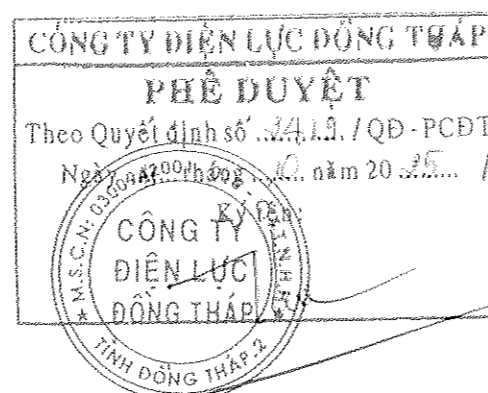

Võ Thành Nam

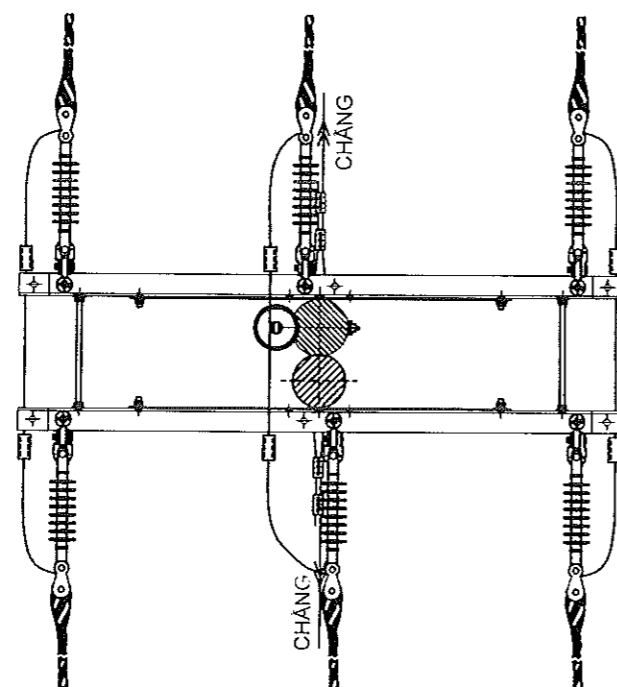

STT	TÊN VẬT TƯ	ĐV	SL	BẢN VẼ CHI TIẾT	
	CỘT ĐƠN NÉO THẲNG (NÉO GÓC) 3 PHA "N(NG)", GỒM :	BỘ	1		
1	BỘ XÀ CÂN KÉP 2000 CỘT GHEP SẮT : X-20K.2	BỘ	1	X-20K.2	
2	CHUỖI CÁCH ĐIỆN NÉO POLYMER 24KV-70kN (DÂY .....) LẮP VÀO XÀ : CỘN POLYMER-X-G	BỘ	6	CỘN-POLYMER-G	
3	BỘ UCLEVIS NÉO DÂY TRUNG HÒA VÀO CỘT : Nth-U	BỘ	2	Đ-N-TH	
4	BỘ CÁCH ĐIỆN ĐỖ THẲNG : SĐI - 24KV	BỘ	1	CĐĐ24	
5	KÉP NỐI ÉP WR CỜ DÂY .....	BỘ	6	PHU KIEN	
Hiệu chỉnh	Nội dung hiệu chỉnh		Ngày	Thực hiện	Kiểm tra
<div><div></div><div><div>EVN SPC</div><div>CÔNG TY ĐIỆN LỰC MIỀN NAM</div><div>CÔNG TY TƯ VẤN ĐIỆN MIỀN NAM</div></div></div>		Tên công trình:			
		NÂNG CẤP LƯỚI ĐIỆN KHU VỰC ĐIỆN LỰC GÒ CÔNG ĐÔNG NĂM 2026			
		Tên bản vẽ:			
		CỘT GHEP SẮT NÉO THẲNG (NÉO GÓC) 3 PHA			
P.Giám đốc	Nguyễn Chí Hiếu	Tên bản vẽ:			
P.KHKD	Nguyễn T. Thủy Hằng				
CNTK	Lê Tường Duy				
CTTK	Lê Tường Duy				
Kiểm tra	Hoàng N.T. Phong	BCKTKT	Ngày/Un	25-TG-105	01
Thiết lập	Đào Minh Danh	TL: 1/25	06/2025	N.2(NG.2)	01

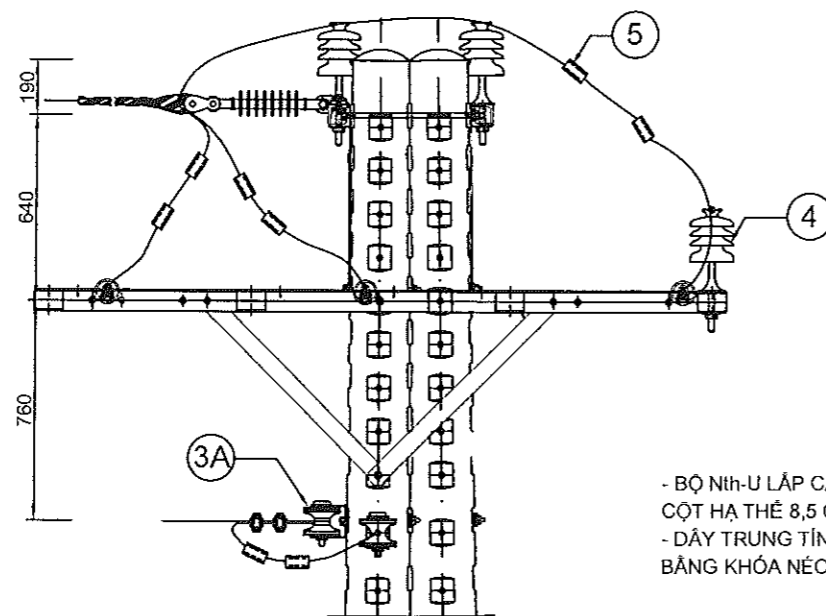

- BỘ NH-U LẮP CÁCH MẶT ĐẤT 6800 KHI CÓ CỘT HẠ THỂ 8,5 CHÈN GIỮA 2 CỘT TRUNG THỂ  
- DÂY TRUNG TÍNH > 70mm<sup>2</sup>, DỪNG DÂY THAY BẰNG KHÓA NÉO.

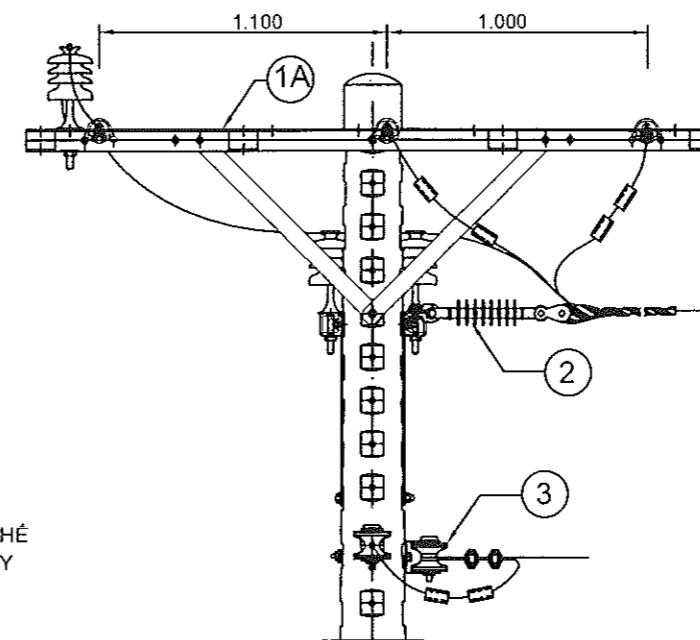

CÔNG TY ĐIỆN LỰC ĐỒNG THÁP  
**PHÊ DUYỆT**  
Theo Quyết định số 3419/QĐ-PCĐT  
Ngày 10 tháng 10 năm 2025  
Ký tên  
CÔNG TY ĐIỆN LỰC ĐỒNG THÁP  
TỈNH ĐỒNG THÁP 2

Võ Thành Nam

Ghi chú :

- Tất cả các chi tiết sắt phải được mạ kẽm nhúng nóng theo tiêu chuẩn 18-TCN-02-92
- Các bu lông, đai ốc chế tạo đúng TCVN và được mạ kẽm nhúng nóng

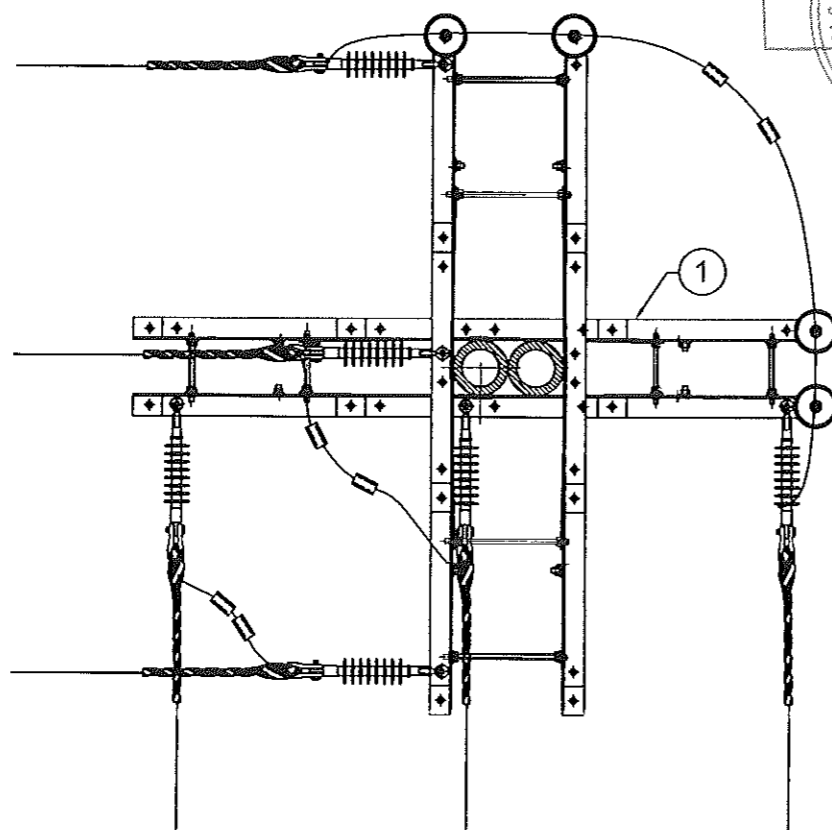

STT	TÊN VẬT TƯ	ĐV	SL	BẢN VẼ CHI TIẾT
	CỘT ĐƠN NÉO GÓC ĐÔI HƯỚNG 3 PHA "N90", GỒM :	BỘ	1	
1	BỘ XÀ CÂN KÉP 2400 CỘT ĐƠN : X-24K	BỘ	1	X-24Đ(K)
1A	BỘ XÀ CÂN KÉP 2400 CỘT GHEP SẮT : X-24K.2	BỘ	1	X-24K.2
2	CHUỖI CÁCH ĐIỆN NÉO POLYMER 24KV-70kN (DÂY ..... ) LẮP VÀO XÀ : CỘT POLYMER-X-G	BỘ	6	CỘT-POLYMER-G
3	BỘ UCLEVIS NÉO DÂY TRUNG HÓA VÀO CỘT : NH-U	BỘ	1	Đ-N-TH
3A	BỘ UCLEVIS NÉO DÂY TRUNG HÓA VÀO CỘT GHEP SẮT : NH-U-2	BỘ	1	Đ-N-TH
4	BỘ CÁCH ĐIỆN ĐỨNG : SĐU - 24KV	BỘ	4	CĐĐ24
5	KÉP NỐI ÉP WR CỖ DÂY .....	BỘ	6	KÉP - WR

Hiệu chỉnh	Nội dung hiệu chỉnh	Ngày	Thực hiện	Kiểm tra
------------	---------------------	------	-----------	----------



**EVN SPC**  
TỔNG CÔNG TY ĐIỆN LỰC MIỀN NAM  
CÔNG TY TƯ VẤN ĐIỆN MIỀN NAM

Tên công trình:

**NÂNG CẤP LƯỚI ĐIỆN KHU VỰC ĐIỆN LỰC  
GÒ CÔNG ĐÔNG NĂM 2026**

Tên bản vẽ:

**CỘT GHEP SẮT NÉO GÓC ĐÔI HƯỚNG 3 PHA**

P.Giám đốc	Nguyễn Chí Hiếu
P.KHKD	Nguyễn T. Thủy Hằng
CNTK	Lê Tường Duy
CTTK	Lê Tường Duy
Kiểm tra	Hoàng N.T. Phong
Thiết lập	Đào Minh Danh

BCKTKT	Ngày/t/n	25-TG-105	01
TL: 1/25	06/2025	N90.2	01

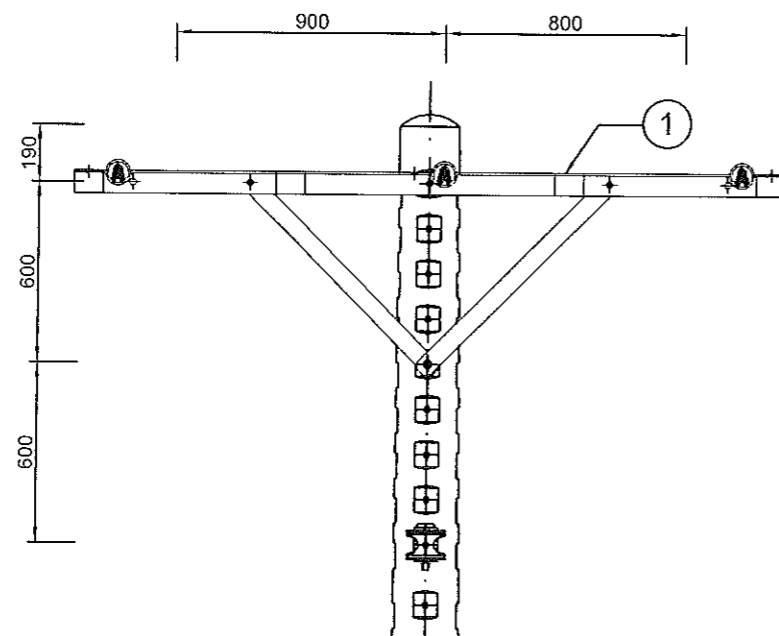

- BỘ NH-U LẮP CÁCH MẶT ĐẤT 6800  
KHI CÓ CỘT HẠ THỂ 8,5 CHÈN GIỮA  
2 CỘT TRUNG THỂ  
- DÂY TRUNG TÍNH > 70mm<sup>2</sup>, DỪNG  
DÂY THAY BẰNG KHÓA NÉO.

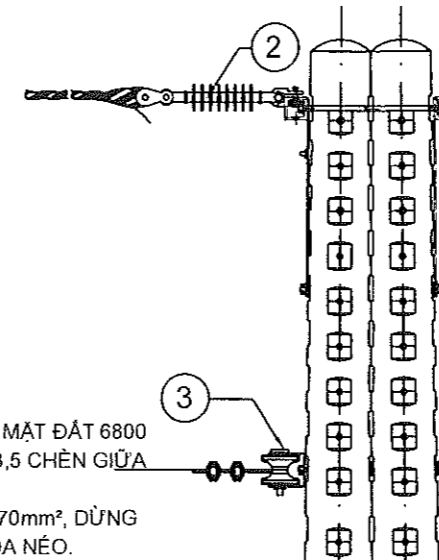

Ghi chú :  
- Tất cả các chi tiết sắt phải được mạ kẽm  
nhúng nóng theo tiêu chuẩn 18-TCN-02-92  
- Các bu lông, đai ốc chế tạo đúng TCVN và  
được mạ kẽm nhúng nóng

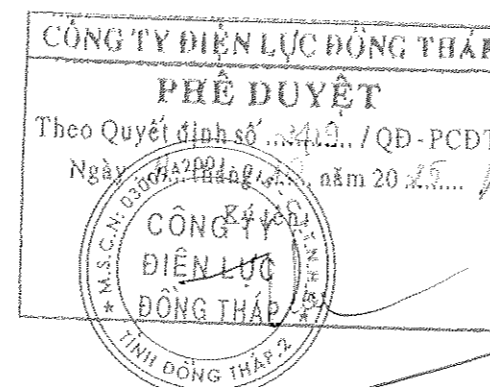

Võ Thành Nam

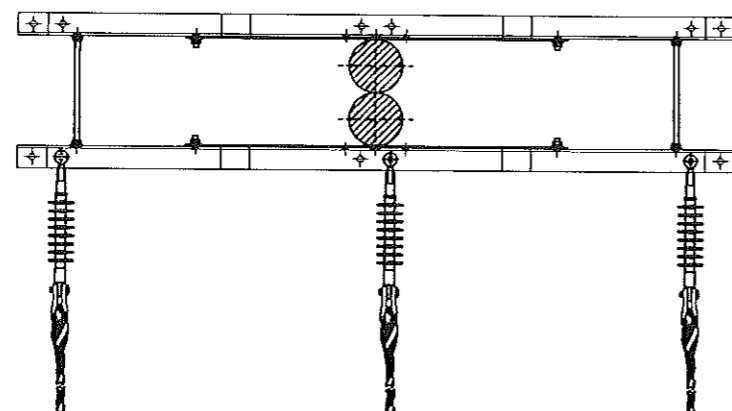

STT	TÊN VẬT TƯ	ĐV	SL	BẢN VẼ CHI TIẾT
	CỘT GHEP SẮT DỪNG CUỐI 3 PHA "D", GỒM :	BỘ	1	
1	BỘ XÀ CÂN KÉP 2400 CỘT GHEP SẮT : X-24K.2	BỘ	1	X-24Đ(K).2
2	CHUỖI CÁCH ĐIỆN NÉO POLYMER 24KV-70kN (DÂY ..... ) LẮP VÀO XÀ : CĐN POLYMER-X-G	BỘ	3	CĐN-POLYMER-G
3	BỘ UCLEVIS NÉO DÂY TRUNG HÒA VÀO CỘT GHEP SẮT : NH-U-2	BỘ	1	Đ-N-TH

Hiệu chỉnh	Nội dung hiệu chỉnh	Ngày	Thực hiện	Kiểm tra
------------	---------------------	------	-----------	----------

 <b>EVN SPC</b> TỔNG CÔNG TY ĐIỆN LỰC MIỀN NAM CÔNG TY TƯ VẤN ĐIỆN MIỀN NAM		Tên công trình: <b>NÂNG CẤP LƯỚI ĐIỆN KHU VỰC ĐIỆN LỰC          GÒ CÔNG ĐÔNG NĂM 2026</b>	
P.Giám đốc	Nguyễn Chí Hiếu	Tên bản vẽ:	
P.KHKD	Nguyễn T. Thủy Hằng	<b>CỘT GHEP SẮT DỪNG CUỐI 3 PHA</b>	
CNTK	Lê Tường Duy		
CTTK	Lê Tường Duy		
Kiểm tra	Hoàng N.T. Phong	BCKTKT	Ngày/tn
Thiết lập	Đào Minh Danh	TL: 1/25	06/2025
			25-TG-105
			01

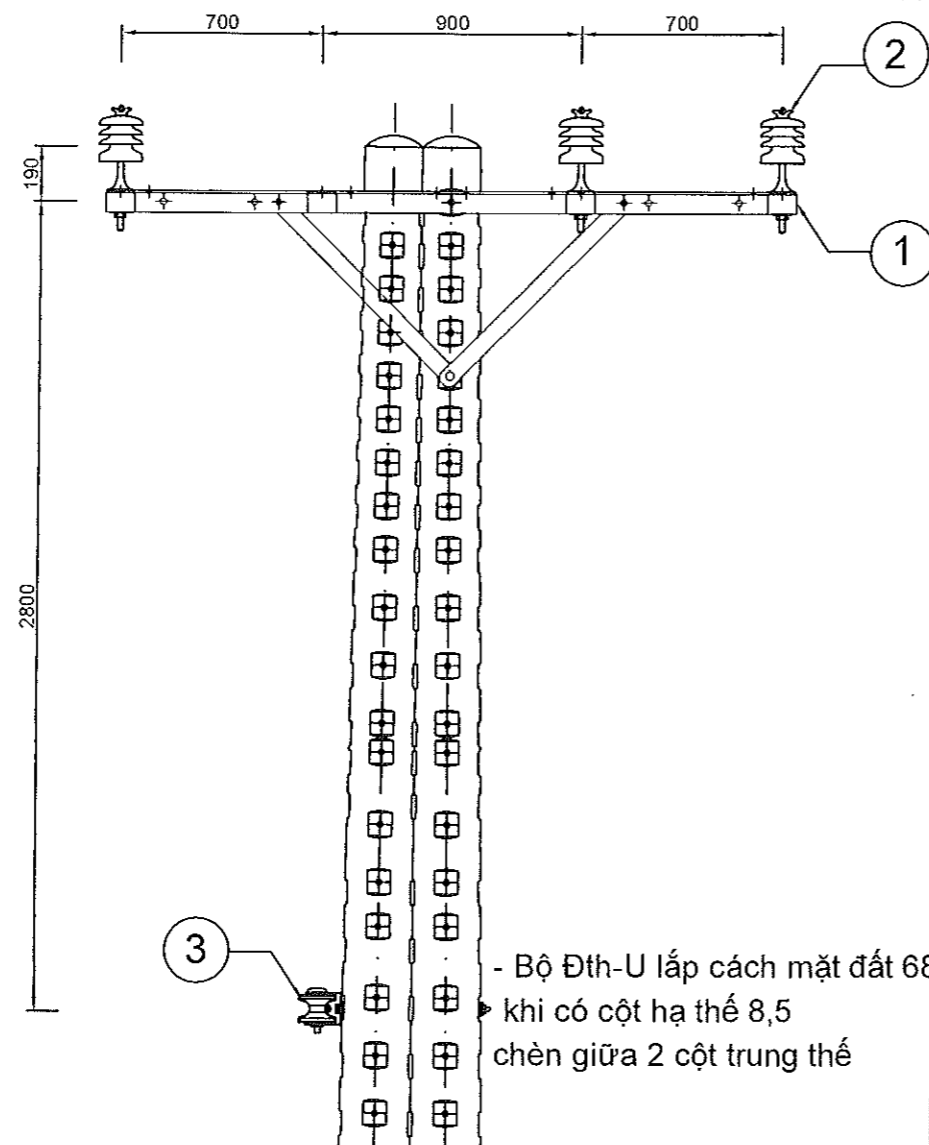

- Bộ Đth-U lắp cách mặt đất 6800  
khi có cột hạ thế 8,5  
chèn giữa 2 cột trung thế

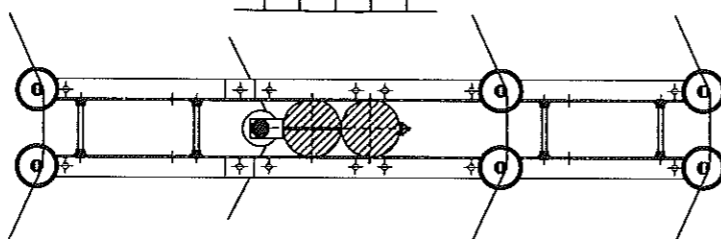

CỘT GHÉP SẮT ĐỖ GÓC 3 PHA CÂN XÀ 2400

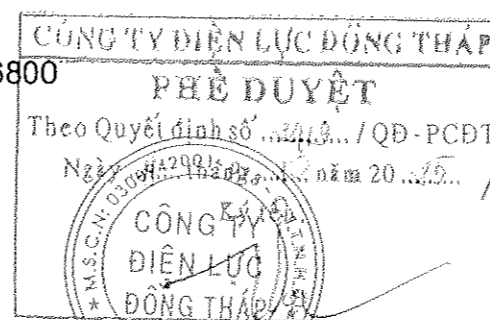

Ghi chú :

- Tất cả các chi tiết sắt phải được mạ kẽm nhúng nóng theo tiêu chuẩn 18-TCN-02-92
- Các bu lông, đai ốc chế tạo đúng TCVN và được mạ kẽm nhúng nóng



Hiệu chỉnh	Nội dung hiệu chỉnh	Ngày	Thực hiện	Kiểm tra
 <b>EVN SPC</b> TỔNG CÔNG TY ĐIỆN LỰC MIỀN NAM CÔNG TY TƯ VẤN ĐIỆN MIỀN NAM		Tên công trình: <b>NÂNG CẤP LƯỚI ĐIỆN KHU VỰC ĐIỆN LỰC GÒ CÔNG ĐÔNG NĂM 2026</b>		
P.Giám đốc: Nguyễn Chí Hiếu P.KHKD: Nguyễn T. Thủy Hằng CNTK: Lê Tường Duy CTTK: Lê Tường Duy Kiểm tra: Hoàng N.T. Phong Thiết lập: Đào Minh Danh		Tên bản vẽ: <b>CỘT ĐƠN ĐỖ THẲNG (GÓC) 3 PHA CÂN XÀ 2400</b>		
BCKTKT	Ngày/tn	25-TG-105	01	
TL: 1/25	06/2025	G24.2	01	

STT	TÊN VẬT TƯ	ĐƠN VỊ	SL	BẢN VẼ CHI TIẾT
	<b>CỘT GHÉP SẮT ĐỖ GÓC 3 PHA CÂN XÀ 2400 "G24.2"</b>	<b>BỘ</b>	<b>1</b>	
1	BỘ XÀ KÉP 2400 TRỤ ĐƠN : X-24K	BỘ	1	X-24Đ(K)
2	BỘ CÁCH ĐIỆN ĐỨNG : SĐU - 24KV	BỘ	6	CĐĐ24
3	BỘ UCLEVIS ĐỖ DÂY TRUNG HÒA CỘT GHÉP SẮT: Đth-U-2	BỘ	1	Đ-N-TH

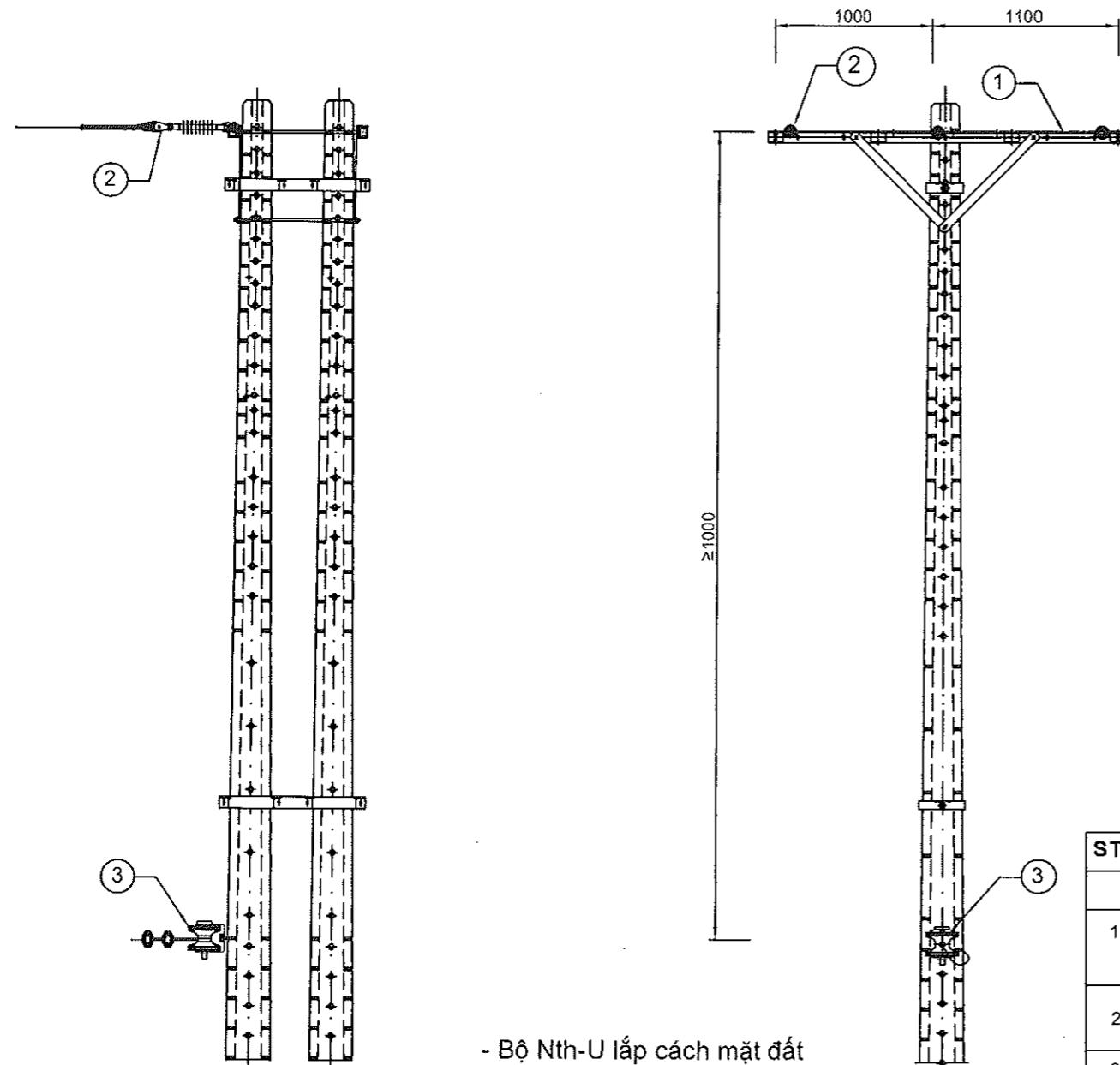

- Bộ Nth-U lắp cách mặt đất 6,8m khi có cột hạ thế 8,5m chèn giữa 2 cột trung thế

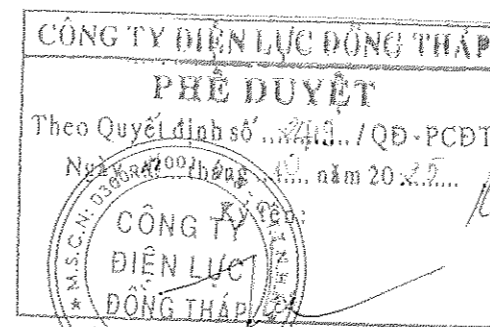
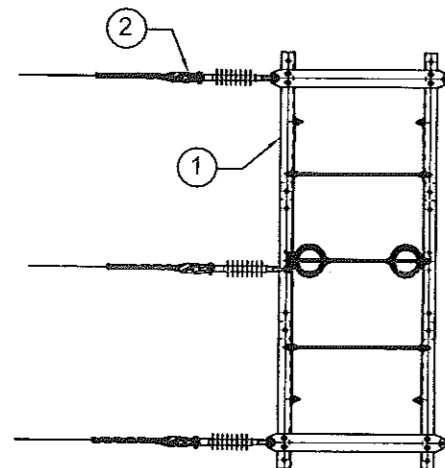

Võ Thành Nam

Ghi chú:

- Tất cả các chi tiết kim loại phải được mạ kẽm nhúng nóng có độ dày lớp mạ  $\geq 85\mu\text{m}$ .

STT	TÊN VẬT TƯ	ĐV	SL	BẢN VẼ CHI TIẾT
	<b>CỘT GHEP HỖ NÉO THẰNG (NÉO GÓC) 3 PHA : NG.2</b>			
1	BỘ XÀ CÂN KÉP 2400 CỘT BTLT $\geq 16\text{M}$ GHEP : X20M-24K.2 (HOẶC BỘ XÀ CÂN KÉP 2400 CỘT BTLT GHEP HỖ : XG-24K.2 CHO CỘT BTLT 14M)	BỘ	01	X20M-24K.2 (XG-24K.2)
2	CHUỖI CÁCH ĐIỆN NÉO POLYMER 24KV-70KN (CỖ DÂY THÍCH HỢP) LẮP VÀO XÀ : CỘN POLYMER-X-G	BỘ	03	CỘN-POLYMER
3	BỘ UCLEVIS NÉO DÂY TRUNG HÒA VÀO CỘT ĐƠN (CỖ DÂY THÍCH HỢP) : Nth-U (TRƯỜNG HỢP DÂY 95mm <sup>2</sup> TRỞ LÊN, SỬ DỤNG BỘ GIÁP NIU DÂY TRUNG HÒA VÀO CỘT ĐƠN : Nth-T-G)	BỘ	01	Đ-N-TH

Hiệu chỉnh	Nội dung hiệu chỉnh	Ngày	Thực hiện	Kiểm tra
 <b>EVN SPC</b> CÔNG TY ĐIỆN LỰC MIỀN NAM CÔNG TY TƯ VẤN ĐIỆN MIỀN NAM		Tên công trình: <b>NÂNG CẤP LƯỚI ĐIỆN KHU VỰC ĐIỆN LỰC GÒ CÔNG ĐÔNG NĂM 2026</b>		
P.Giám đốc	Nguyễn Chí Hiếu	Tên bản vẽ:		
P.KHKD	Nguyễn T. Thủy Hằng	<b>CỘT GHEP HỖ DỪNG CUỐI 3 PHA</b>		
CNTK	Lê Tường Duy			
CTTK	Lê Tường Duy			
Kiểm tra	Hoàng N.T. Phong	BCKTKT	Ngày/Vn	25-TG-105
Thiết lập	Đào Minh Danh	TL:	06/2025	D.2
				01

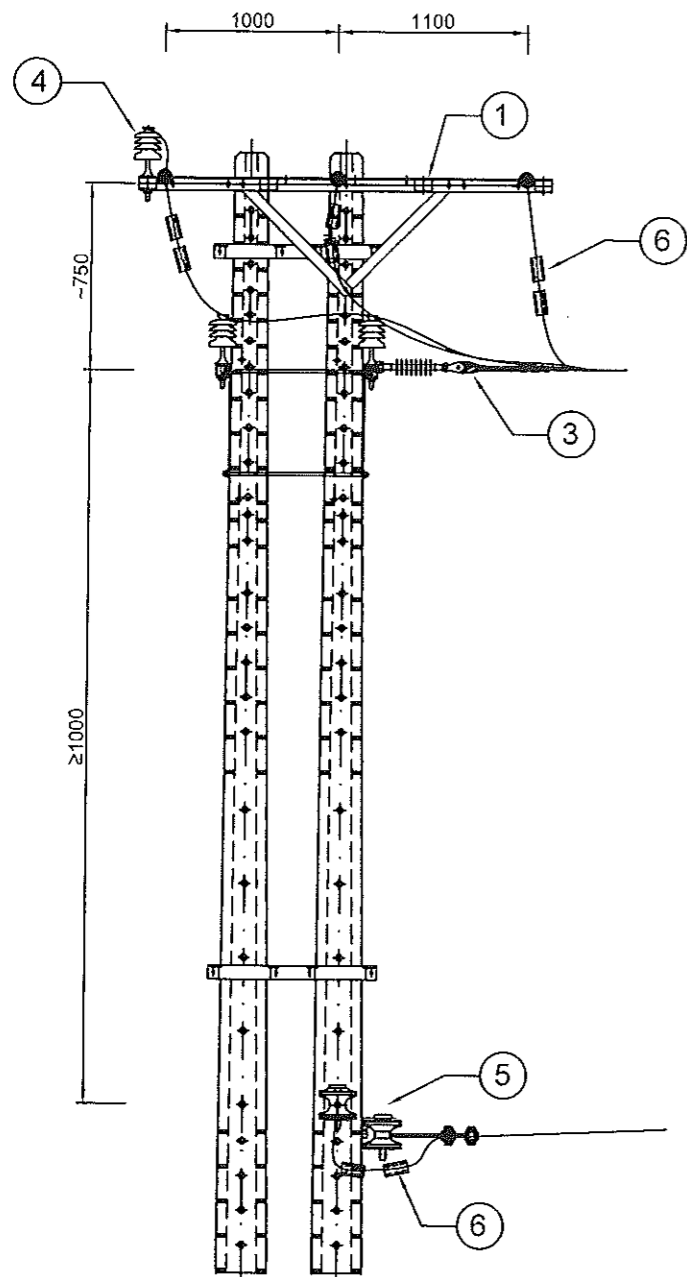

- Bộ Nth-U lắp cách mặt đất 6,8m khi có cột hạ thế 8,5m chèn giữa 2 cột trung thế

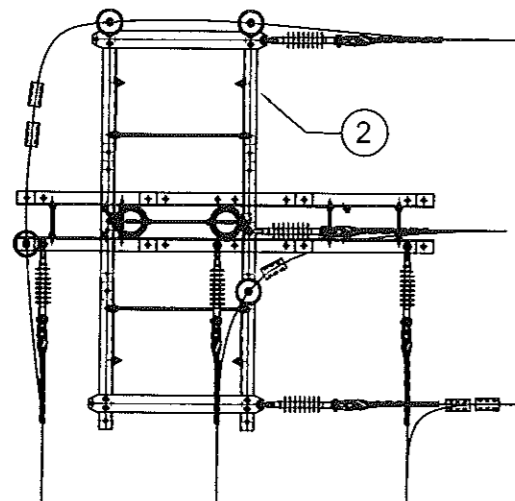

STT	TÊN VẬT TƯ	ĐV	SL	BẢN VẼ CHI TIẾT
	<b>CỘT GHÉP HỖ NÉO GÓC ĐÔI HƯỚNG 3 PHA : N90-2</b>			
1	BỘ XÀ CÂN KÉP 2400 CỘT ĐƠN : X-24K	BỘ	01	X-24Đ(K)
2	BỘ XÀ CÂN KÉP 2400 CỘT BTLT >=16M GHÉP : X20M-24K.2 (HOẶC BỘ XÀ CÂN KÉP 2400 CỘT BTLT GHÉP HỖ : XG-24K.2 CHO CỘT BTLT 14M)	BỘ	01	X20M-24K.2 (XG-24K.2)
3	CHUỖI CÁCH ĐIỆN NÉO POLYMER 24KV-70kN (CỖ DÂY THÍCH HỢP) LẮP VÀO XÀ : CĐN POLYMER-X-G	BỘ	06	CĐN-POLYMER
4	BỘ CÁCH ĐIỆN ĐỪNG 24KV : SĐU - 24KV	BỘ	04	CĐĐ24
5	BỘ UCLEVIS NÉO DÂY TRUNG HÒA VÀO CỘT ĐƠN (CỖ DÂY THÍCH HỢP) : Nth-U (TRƯỜNG HỢP DÂY 95mm <sup>2</sup> TRỞ LÊN, SỬ DỤNG BỘ GIÁP NIU DÂY TRUNG HÒA VÀO CỘT ĐƠN : Nth-T-G)	BỘ	02	Đ-N-TH
6	KÉP NỐI ÉP WR CỖ DÂY THÍCH HỢP	CÁI	08	PHU KIỆN

Ghi chú :

- Tất cả các chi tiết kim loại phải được mạ kẽm nhúng nóng có độ dày lớp mạ ≥85μm.

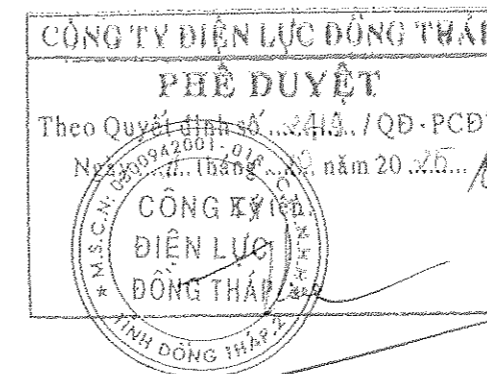

Võ Thành Nam



Hiệu chỉnh	Nội dung hiệu chỉnh	Ngày	Thực hiện	Kiểm tra
 <b>EVN SPC</b> TỔNG CÔNG TY ĐIỆN LỰC MIỀN NAM CÔNG TY TƯ VẤN ĐIỆN MIỀN NAM		Tên công trình: <b>NÂNG CẤP LƯỚI ĐIỆN KHU VỰC ĐIỆN LỰC GÒ CÔNG ĐÔNG NĂM 2026</b>		
P.Giám đốc	Nguyễn Chí Hiếu	Tên bản vẽ:		
P.KHKD	Nguyễn T. Thủy Hằng	<b>CỘT GHÉP HỖ NÉO GÓC ĐÔI HƯỚNG 3 PHA</b>		
CNTK	Lê Tường Duy			
CTTK	Lê Tường Duy			
Kiểm tra	Hoàng N.T. Phong	BCKTKT	Ngày/t/n	25-TG-105
Thiết lập	Đào Minh Danh	TL:	06/2025	N90-2
				01

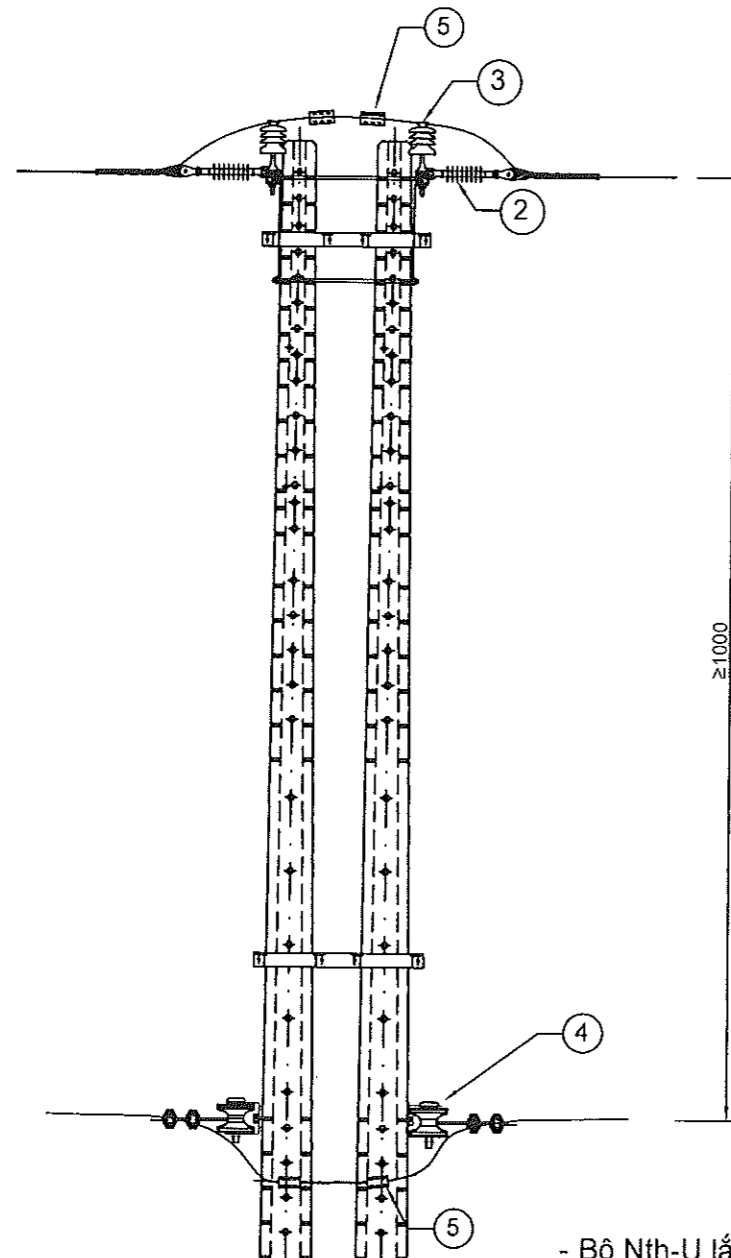

- Bộ Nth-U lắp cách mặt đất 6,8m khi có cột hạ thế 8,5m chèn giữa 2 cột trung thế

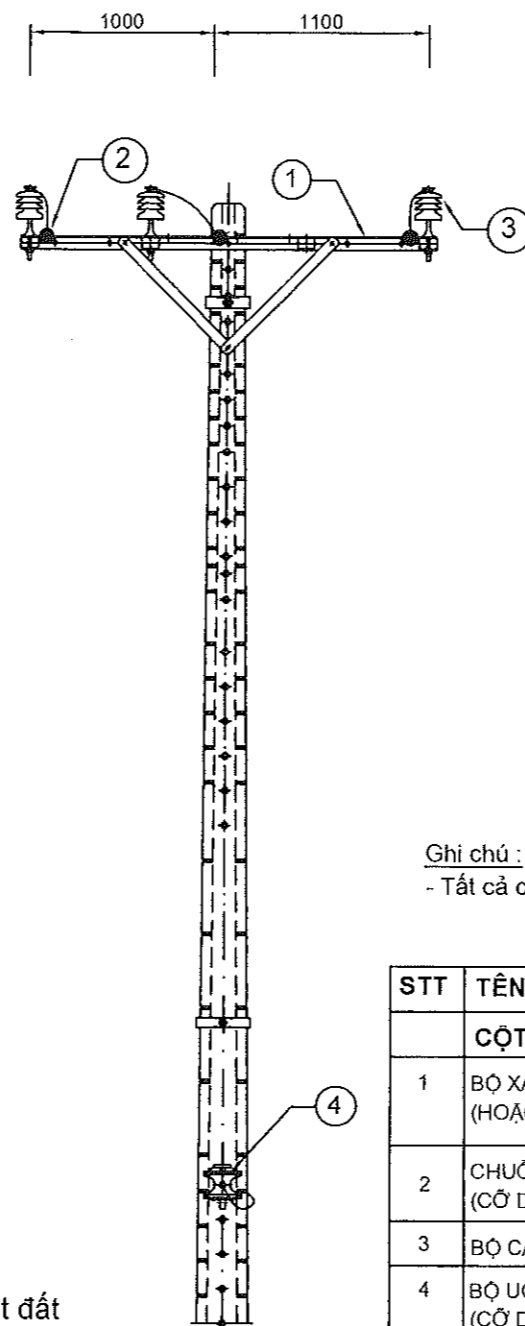
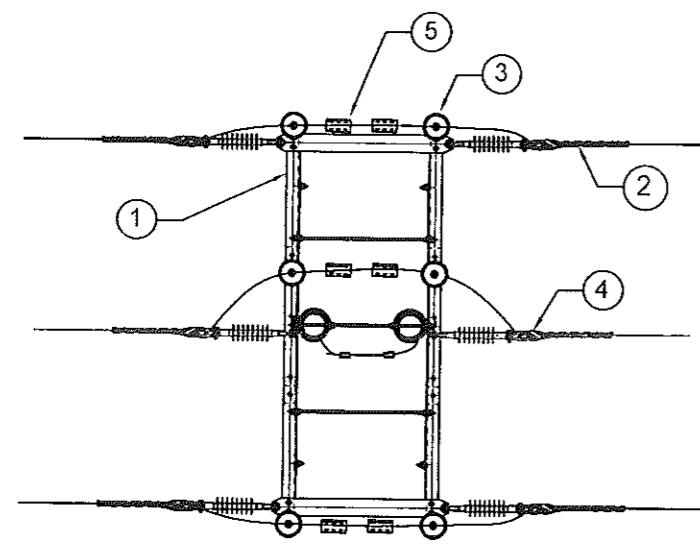

CÔNG TY ĐIỆN LỰC ĐỒNG THÁP  
PHÊ DUYỆT  
Theo Quyết định số 2419.../QĐ-PCBT  
Ngày 20/09/2025  
CÔNG TY ĐIỆN LỰC ĐỒNG THÁP  
TỈNH ĐỒNG THÁP

Ghi chú :  
- Tất cả các chi tiết kim loại phải được mạ kẽm nhúng nóng có độ dày lớp mạ ≥85µm.  
Võ Thành Nam



STT	TÊN VẬT TƯ	ĐV	SL	BẢN VẼ CHI TIẾT
CỘT GHÉP HỖ NÉO THẲNG (NÉO GÓC) 3 PHA : NG.2				
1	BỘ XÀ CÂN KÉP 2400 CỘT BTLT ≥16M GHÉP : X20M-24K.2 (HOẶC BỘ XÀ CÂN KÉP 2400 CỘT BTLT GHÉP HỖ : XG-24K.2 CHO CỘT BTLT 14M)	BỘ	01	X20M-24K.2 (XG-24K.2)
2	CHUỐI CÁCH ĐIỆN NÉO POLYMER 24KV-70kN (CỖ DÂY THÍCH HỢP) LẮP VÀO XÀ : CBN POLYMER-X-G	BỘ	06	CBN-POLYMER
3	BỘ CÁCH ĐIỆN ĐỨNG 24KV : SĐU - 24KV	BỘ	06	CĐĐ24
4	BỘ UCLEVIS NÉO DÂY TRUNG HÒA VÀO CỘT ĐƠN (CỖ DÂY THÍCH HỢP) : Nth-U (TRƯỜNG HỢP DÂY 95mm² TRỞ LÊN, SỬ DỤNG BỘ GIÁP NÚT DÂY TRUNG HÒA VÀO CỘT ĐƠN : Nth-T-G)	BỘ	02	Đ-N-TH
5	KÉP NỐI ÉP WR CỖ DÂY THÍCH HỢP	CÁI	08	PHU KIỆN

Hiệu chỉnh	Nội dung hiệu chỉnh	Ngày	Thực hiện	Kiểm tra
 <b>EVN SPC</b> TỔNG CÔNG TY ĐIỆN LỰC MIỀN NAM CÔNG TY TƯ VẤN ĐIỆN MIỀN NAM		Tên công trình: <b>NÂNG CẤP LƯỚI ĐIỆN KHU VỰC ĐIỆN LỰC GÒ CÔNG ĐÔNG NĂM 2026</b>		
P.Giám đốc	Nguyễn Chí Hiếu	Tên bản vẽ: <b>CỘT GHÉP HỖ NÉO THẲNG (NÉO GÓC) 3 PHA</b>		
P.KHKD	Nguyễn Thị Thúy Hằng			
CNTK	Lê Tường Duy			
CTTK	Lê Tường Duy			
Kiểm tra	Hoàng N.T. Phong	BCKTKT	Ngày/t/n	25-TG-105
Thiết lập	Đào Minh Danh	TL:	06/2025	NG.2

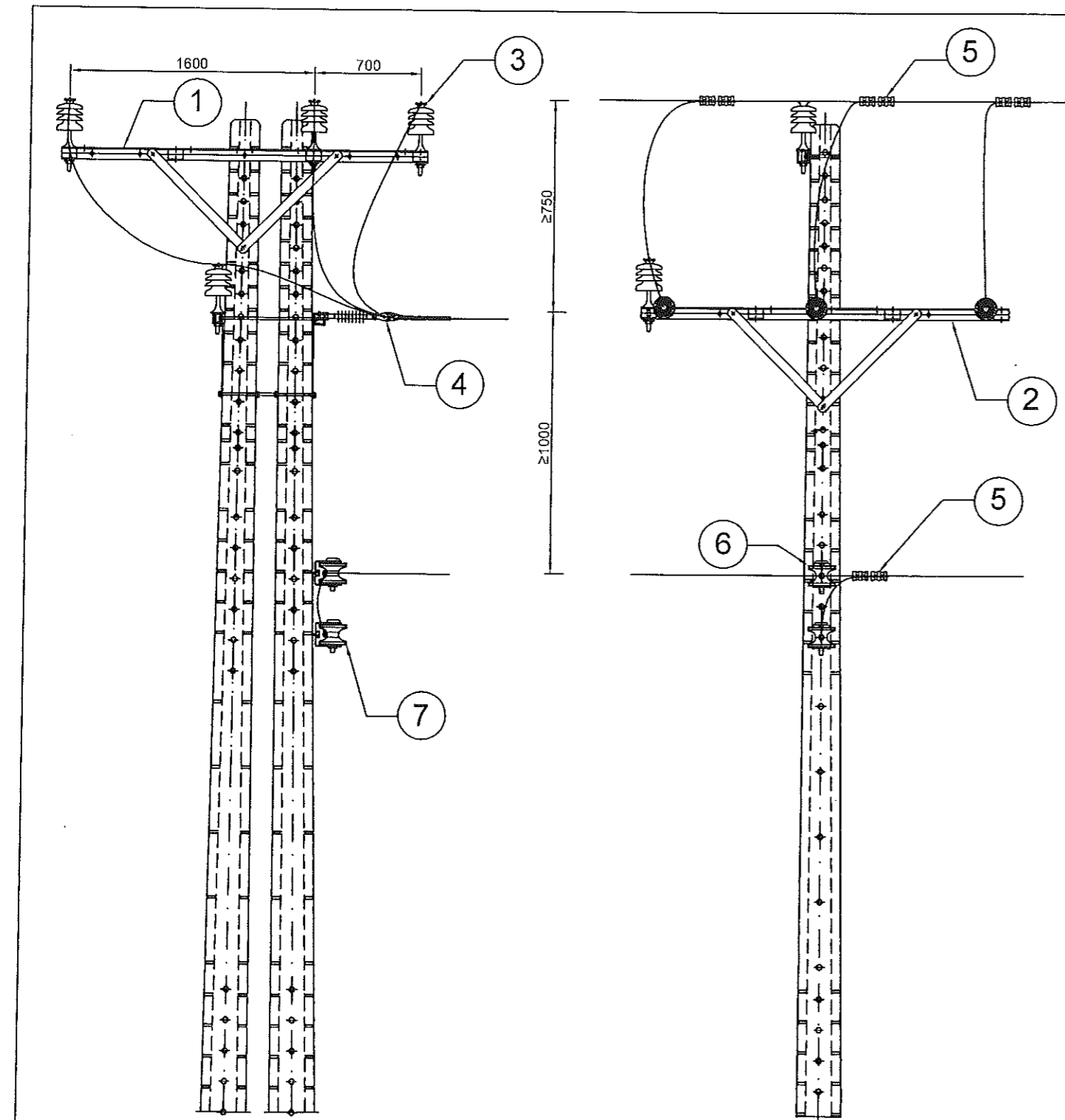

STT	TÊN VẬT TƯ	ĐV	SL	BẢN VẼ CHI TIẾT
1	Bộ xà cân đơn 2400 cột đơn : X-24Đ	Bộ	1	X-24Đ(K)
2	Bộ xà cân kép 2400 cột BTLT ghép hồ : XG-24K.2 đối với cột BTLT 14m (hoặc Bộ xà cân kép 2400 cột BTLT $\geq 16$ m ghép : X.20M-24K.2 đối với cột BTLT 16m trở lên)	Bộ	1	XG-24K.2 (X.20M-24K.2)
3	Bộ cách điện đứng 24kV : SDU-24kV	Bộ	4	CDD24
4	Chuỗi cách điện néo Polymer 24kV-70kN (cỡ dây thích hợp) lắp vào xà : CDN POLYMER-X-G	Chuỗi	3	CDN-POLYMER
5	Kẹp nối ép WR cỡ dây thích hợp	Cái	8	PHU KIEN
6	Bộ Uclevis đỡ dây trung hòa vào cột đơn : Đth-U	Bộ	1	Đ-N-TH
7	Bộ Uclevis néo dây trung hòa vào cột đơn (cỡ dây thích hợp) : Nth-U đối với dây có tiết diện bé hơn 95mm <sup>2</sup> (hoặc Bộ giáp nứ dây trung hòa vào cột đơn (cỡ dây thích hợp) : Nth-T-G đối với dây có tiết diện 95mm <sup>2</sup> trở lên)	Bộ	1	

Ghi chú :

- Tất cả các chi tiết kim loại phải được mạ kẽm nhúng nóng có độ dày lớp mạ  $\geq 85\mu\text{m}$ .

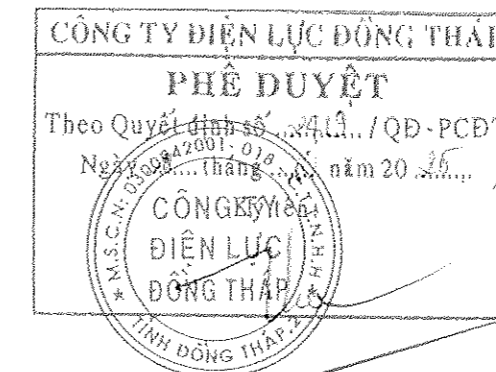

Võ Thành Nam				
Hiệu chỉnh	Nội dung hiệu chỉnh	Ngày	Thực hiện	Kiểm tra
<b>EVN SPC</b> TỔNG CÔNG TY ĐIỆN LỰC MIỀN NAM CÔNG TY TỰ VẬN ĐIỆN MIỀN NAM		Tên công trình: <b>NÂNG CẤP LƯỚI ĐIỆN KHU VỰC ĐIỆN LỰC GÒ CÔNG ĐÔNG NĂM 2026</b>		
P.Giám đốc	Nguyễn Chí Hiếu	Tên bản vẽ:		
P.KHKD	Nguyễn T. Thúy Hằng	<b>CỘT GHEP HỖ ĐỖ THẲNG 3 PHA + RẾ NHÁNH 3 PHA</b>		
CNTK	Lê Tường Duy			
CTTK	Lê Tường Duy			
Kiểm tra	Hoàng N.T. Phong	BCKTKT	Ngày/vn	25-TG-105
Thiết lập	Đào Minh Danh	TL:	06/2025	T+D.2
				01

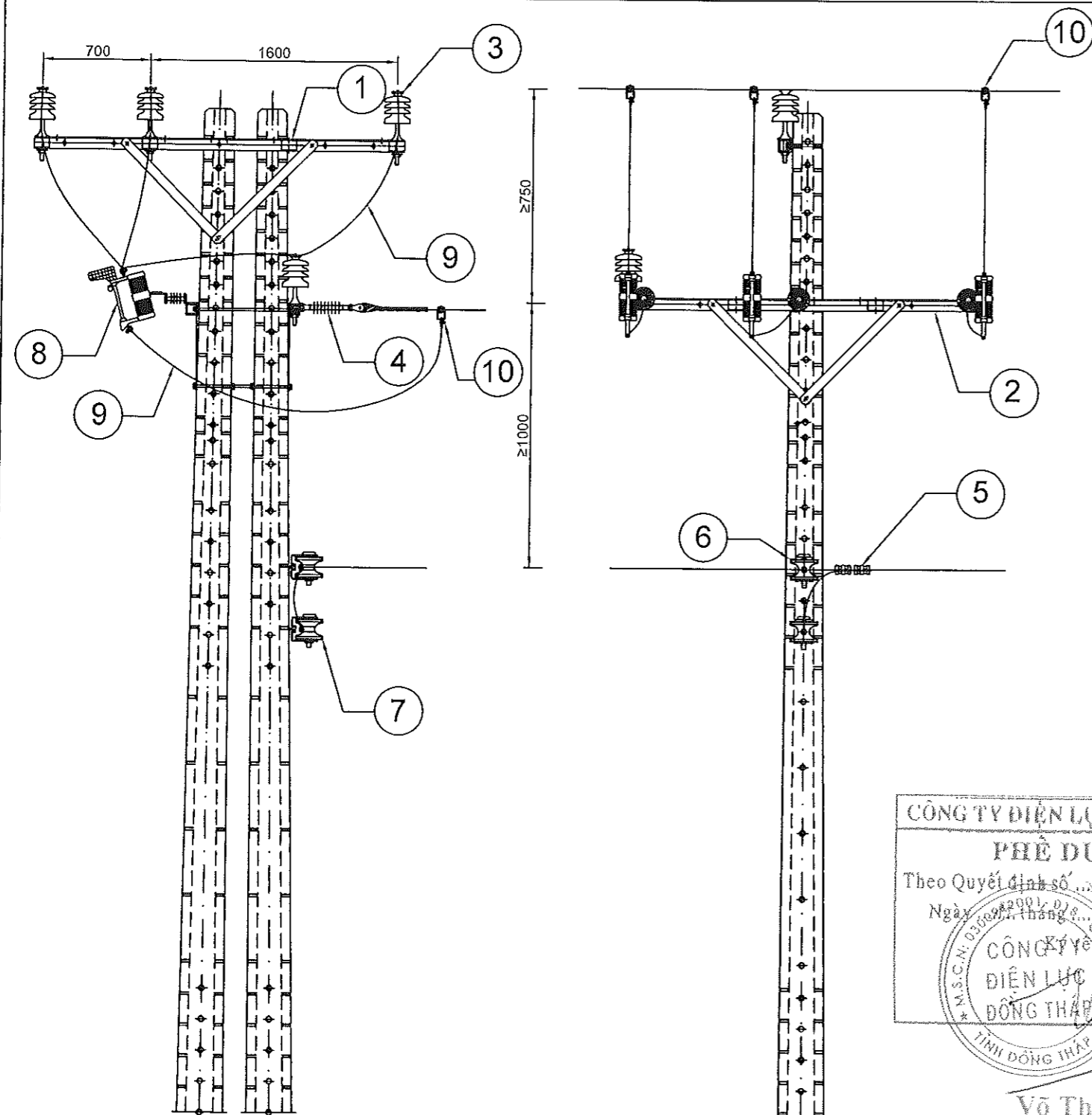

STT	TÊN VẬT TƯ	ĐV	SL	BẢN VẼ CHI TIẾT
1	Bộ xà cân đơn 2400 cột đơn : X-24Đ	Bộ	1	X-24Đ(K)
2	Bộ xà cân kép 2400 cột BTLT ghép hồ : XG-24K.2 đối với cột BTLT 14m (hoặc Bộ xà cân kép 2400 cột BTLT ≥ 16m ghép : X.20M-24K.2 đối với cột BTLT 16m trở lên)	Bộ	1	XG-24K.2 (X.20M-24K.2)
3	Bộ cách điện đứng 24kV : SDU-24kV	Bộ	4	CĐĐ24
4	Chuỗi cách điện néo Polymer 24kV-70kN (cỡ dây thích hợp) lắp vào xà : CDN POLYMER-X-G	Chuỗi	3	CDN-POLYMER
5	Kẹp nối ép WR cỡ dây thích hợp	Cái	2	PHU KIEN
6	Bộ Uclevis đỡ dây trung hòa vào cột đơn : Đth-U	Bộ	1	Đ-N-TH
7	Bộ Uclevis néo dây trung hòa vào cột đơn (cỡ dây thích hợp) : Nth-U đối với dây có tiết diện bé hơn 95mm <sup>2</sup> (hoặc Bộ giáp nút dây trung hòa vào cột đơn (cỡ dây thích hợp) : Nth-T-G đối với dây có tiết diện 95mm <sup>2</sup> trở lên)	Bộ	1	Đ-N-TH
8	LBFCO 15/27kV-200A + Fuselink + Sứ đỡ tăng cường	Bộ	3	
9	Cáp đồng bọc Cu/XLPE/12,7/22(24)kV	Mét	9	
10	Kẹp quai ép + Hotline Clamp dây đồng cỡ dây thích hợp	Bộ	6	PHU KIEN

CÔNG TY ĐIỆN LỰC ĐỒNG THÁP  
**PHÊ DUYỆT**  
 Theo Quyết định số .../QĐ-PCĐT  
 Ngày ... tháng ... năm 20...  
 CÔNG TY ĐIỆN LỰC ĐỒNG THÁP  
 TỈNH ĐỒNG THÁP

Ghi chú :  
 - Tất cả các chi tiết kim loại phải được mạ kẽm nhúng nóng có độ dày lớp mạ ≥ 85μm.



Võ Thành Nam

Hiệu chỉnh		Nội dung hiệu chỉnh		Ngày	Thực hiện	Kiểm tra
<div> <b>EVN SPC</b>            CÔNG TY TƯ VẤN ĐIỆN MIỀN NAM            CÔNG TY TƯ VẤN ĐIỆN MIỀN NAM         </div>						
P. Giám đốc: Nguyễn Chí Hiếu P. KHKD: Nguyễn T. Truý Hằng CNTT: Lê Tường Duy CTTK: Lê Tường Duy Kiểm tra: Hoàng N.T. Phong Thiết lập: Đào Minh Danh				Tên công trình: <b>NÂNG CẤP LƯỚI ĐIỆN KHU VỰC ĐIỆN LỰC GÒ CÔNG ĐÔNG NĂM 2026</b> Tên bản vẽ: <b>CỘT GHEP HỖ ĐỖ THẲNG 3 PHA + RẾ NHÁNH 3 PHA CÓ LẬP 3LBFCO</b>		
BCKTKT	Ngày//n	25-TG-105	01			
TL:	06/2025	T+D.2+3LBFCO	01			

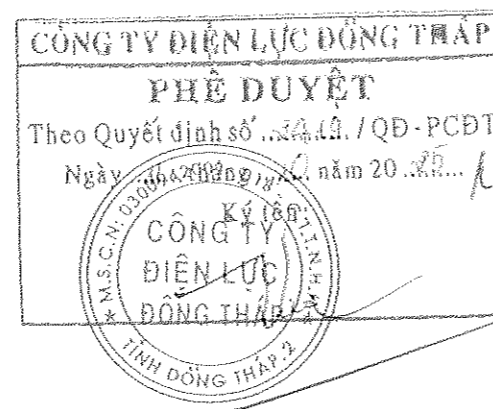
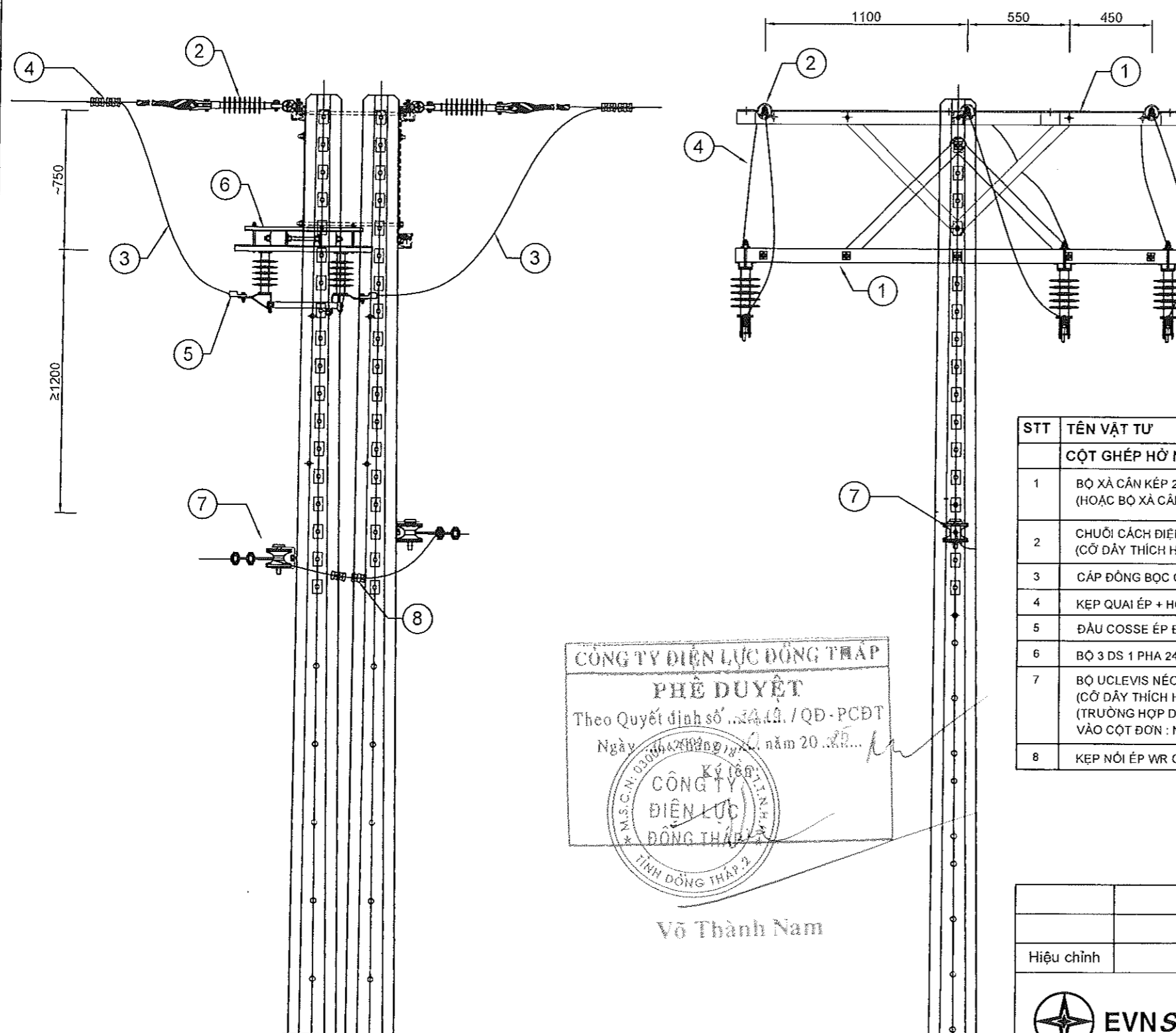

Võ Thành Nam

**Ghi chú :**

- Tất cả các chi tiết kim loại phải được mạ kẽm nhúng nóng có độ dày lớp mạ  $\geq 85\mu\text{m}$ .

STT	TÊN VẬT TƯ	ĐV	SL	BẢN VẼ CHI TIẾT
	<b>CỘT GHÉP HỖ NÉO GÓC 3 PHA CÓ LẮP 3 DS 1 PHA : NG.2+3DS</b>			
1	BỘ XÀ CÂN KÉP 2400 CỘT BTLT $\geq 16\text{M}$ GHÉP : X20M-24K.2 (HOẶC BỘ XÀ CÂN KÉP 2400 CỘT BTLT GHÉP HỖ : XG-24K.2 CHO CỘT BTLT 14M)	BỘ	02	X20M-24K.2 (XG-24K.2)
2	CHUỖI CÁCH ĐIỆN NÉO POLYMER 24KV-70kN (CỖ DÂY THÍCH HỢP) LẮP VÀO XÀ : CĐN POLYMER-X-G	BỘ	06	CĐN-POLYMER
3	CÁP ĐỒNG BỌC Cu/XLPE/12,7/22(24)kV	MÉT	09	
4	KÉP QUAI ÉP + HOTLINE CLAMP DÂY ĐỒNG CỖ DÂY THÍCH HỢP	CÁI	06	
5	ĐẦU COSSE ÉP ĐỒNG CỖ DÂY THÍCH HỢP	CÁI	06	
6	BỘ 3 DS 1 PHA 24KV-630A KÈM LIÊN ĐỘNG	BỘ	01	
7	BỘ UCLEVIS NÉO DÂY TRUNG HÒA VÀO CỘT ĐƠN (CỖ DÂY THÍCH HỢP) : NH-U (TRƯỜNG HỢP DÂY 95mm <sup>2</sup> TRỞ LÊN, SỬ DỤNG BỘ GIÁP NÚU DÂY TRUNG HÒA VÀO CỘT ĐƠN : NH-T-G)	BỘ	02	Đ-N-TH
8	KÉP NỐI ÉP WR CỖ DÂY THÍCH HỢP	CÁI	02	PHU KIỆN



Hiệu chỉnh	Nội dung hiệu chỉnh	Ngày	Thực hiện	Kiểm tra
<div> <div> <b>EVN SPC</b>            TỔNG CÔNG TY ĐIỆN LỰC MIỀN NAM            CÔNG TY JUVAN ĐIỆN MIỀN NAM         </div> <div>           Tên công trình:  <b>NÂNG CẤP LƯỚI ĐIỆN KHU VỰC ĐIỆN LỰC GÒ CÔNG ĐÔNG NĂM 2026</b>            Tên bản vẽ:  <b>CỘT GHÉP HỖ NÉO GÓC 3 PHA CÓ LẮP 3 DS 1 PHA</b> </div> </div>				
P.Giám đốc	Nguyễn Chí Hiếu	<div> <div> </div> <div> </div> <div> </div> </div>		
P.KHKD	Nguyễn Thị Thúy Hằng			
CNTK	Lê Tường Duy			
CTTK	Lê Tường Duy			
Kiểm tra	Hoàng N.T. Phong	BCKTKT	Ngày/t/n	25-TG-105
Thiết lập	Đào Minh Danh	TL:	06/2025	01
				01

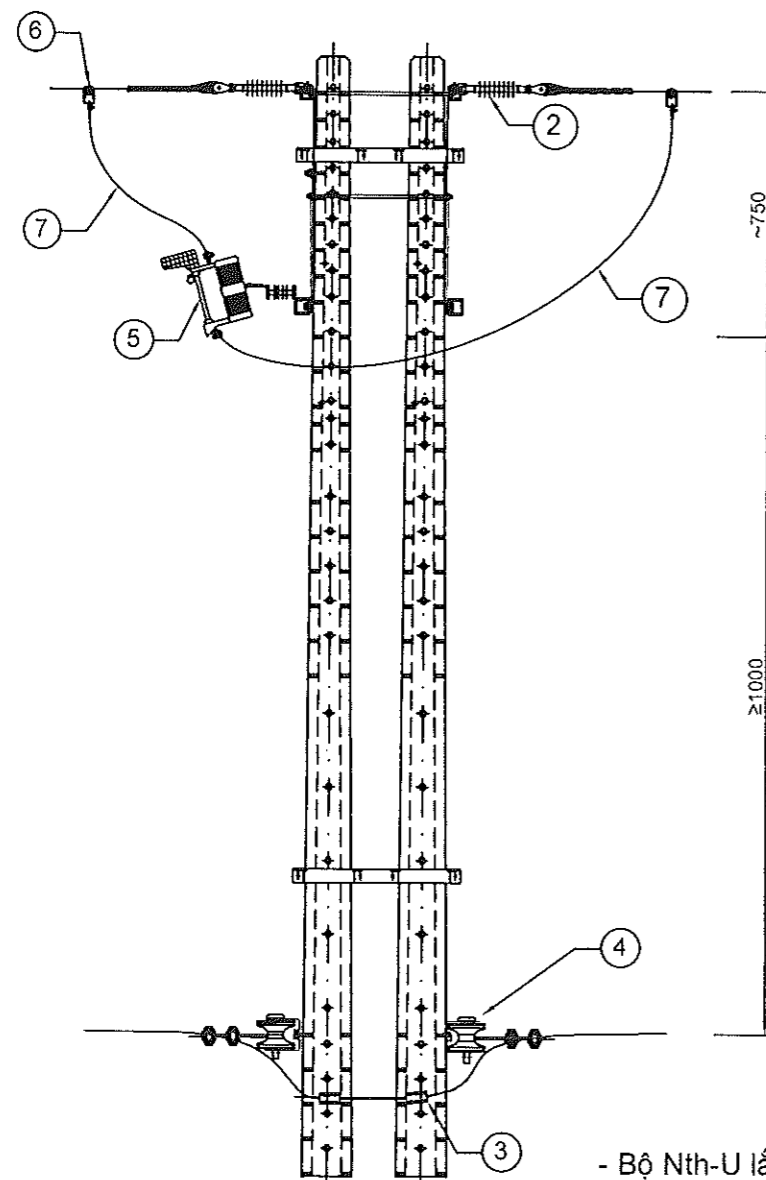

- Bộ Nth-U lắp cách mặt đất 6,8m khi có cột hạ thế 8,5m chèn giữa 2 cột trung thế

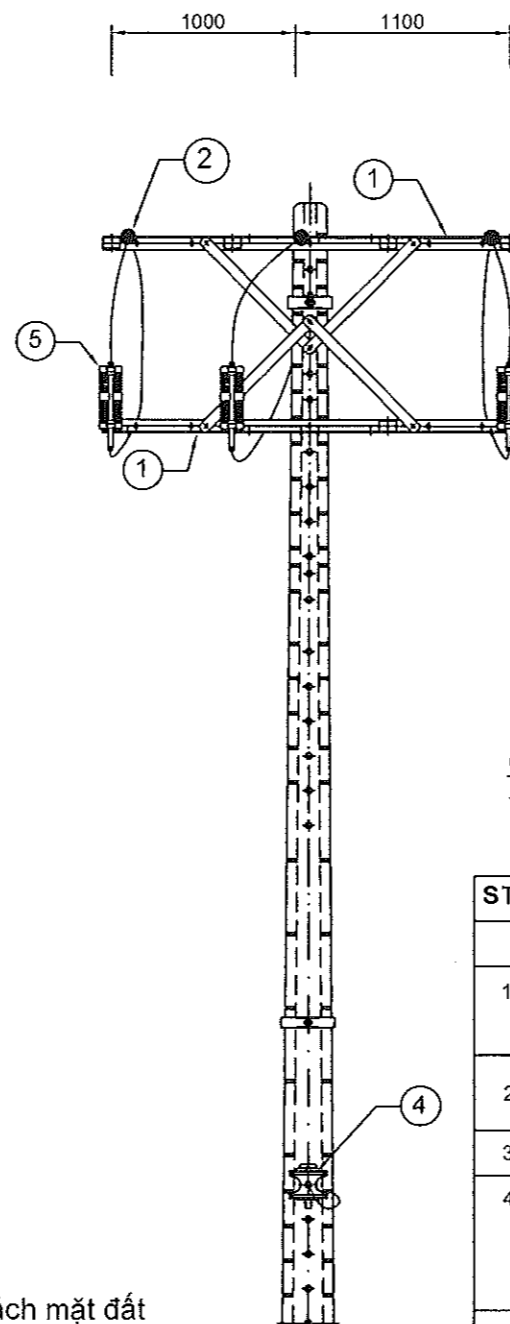

**Ghi chú :**

- Tất cả các chi tiết kim loại phải được mạ kẽm nhúng nóng có độ dày lớp mạ  $\geq 85\mu\text{m}$ .



STT	TÊN VẬT TƯ	ĐV	SL	BẢN VẼ CHI TIẾT
<b>CỘT GHEP HỒ NÉO THẘNG (NÉO GÓC) 3 PHA CỐ LẮP 3 LBFCO : NG.2+3LBFCO</b>				
1	BỘ XÀ CẦN KÉP 2400 CỘT BTLT $\geq 16\text{M}$ GHEP : X20M-24K.2 (HOẶC BỘ XÀ CẦN KÉP 2400 CỘT BTLT GHEP HỒ : XG-24K.2 CHO CỘT BTLT 14M)	BỘ	02	X20M-24K.2 (XG-24K.2)
2	CHUỖI CÁCH ĐIỆN NÉO POLYMER 24KV-70KN (CỖ DÂY THÍCH HỢP) LẮP VÀO XÀ : CỘN POLYMER-X-G	BỘ	06	CỘN-POLYMER
3	KÉP NỐI ÉP WR CỖ DÂY THÍCH HỢP	CÁI	02	PHU KIỆN
4	BỘ UCLEVIS NÉO DÂY TRUNG HÒA VÀO CỘT ĐƠN (CỖ DÂY THÍCH HỢP) : Nth-U (TRƯỜNG HỢP DÂY 95mm <sup>2</sup> TRỖ LÊN, SỬ DỤNG BỘ GIÁP NỮU DÂY TRUNG HÒA VÀO CỘT ĐƠN : Nth-T-G)	BỘ	02	Đ-N-TH
5	LBFCO 15/27KV-200A + FUSELINK + SỬ ĐỖ TĂNG CƯỜNG	BỘ	03	
6	KÉP QUAI ÉP + HOTLINE CLAMP DÂY ĐỒNG CỖ DÂY THÍCH HỢP	BỘ	06	PHU KIỆN
7	CÁP ĐỒNG BỌC CU/XLPE/12,7/22(24)KV	MÉT	09	

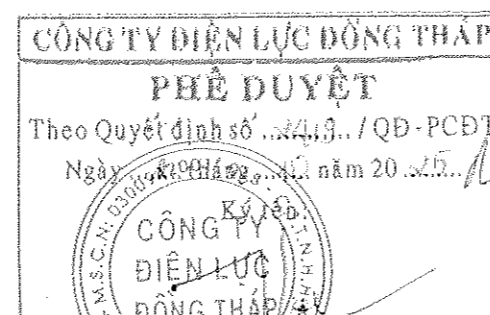

Võ Thành Nam

Hiệu chỉnh	Nội dung hiệu chỉnh	Ngày	Thực hiện	Kiểm tra
		<b>Tên công trình:</b> <b>NÂNG CẤP LƯỚI ĐIỆN KHU VỰC ĐIỆN LỰC GÒ CÔNG ĐÔNG NĂM 2026</b>		
<b>Tên bản vẽ:</b> <b>CỘT GHEP HỒ NÉO THẘNG (NÉO GÓC) 3 PHA CỐ LẮP 3 LBFCO</b>				
P.Giám đốc	Nguyễn Chí Hiếu			
P.KHKD	Nguyễn Thúy Hằng			
CNTK	Lê Tường Duy			
CTTK	Lê Tường Duy			
Kiểm tra	Hoàng N.T. Phong	BCKTKT	Ngày/vn	25-TG-105
Thiết lập	Đào Minh Danh	TL:	06/2025	NG.2+3LBFCO
				01

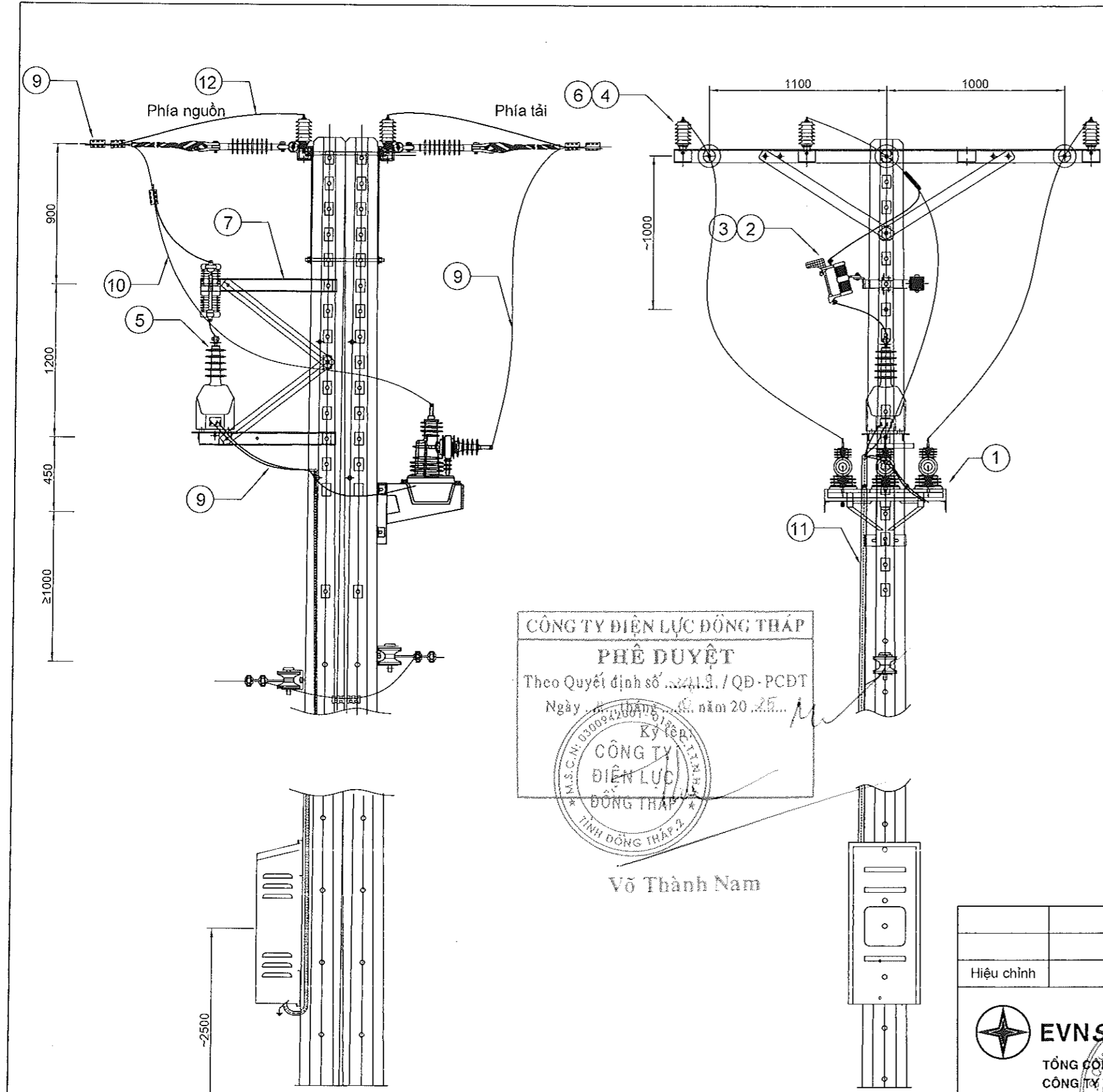

Ghi chú :  
- Tất cả các chi tiết kim loại phải được mạ kẽm nhúng nóng có độ dày lớp mạ ≥85µm.  
- Các vật tư như xà, cách điện được kê trong bảng liệt kê khối lượng phân đường dây trung thế.  
- Bản vẽ áp dụng cho cả cột ghép sắt và ghép hồ.

STT	TÊN CẤU KIỆN	ĐƠN VỊ	KLƯỢNG ĐƠN VỊ
(1)	(2)	(3)	(5)
1	PHẦN PHÂN ĐOẠN REC XÂY DỰNG MỚI (1 VỊ TRÍ)	VỊ TRÍ	
1.1. PHẦN THIẾT BỊ			
1	Recloser 24kV-630A-16kA-SCADA: 1 bộ/vị trí	bộ	1
2	FCO 27kV-100A Polymer (kể cả bass) + sứ đỡ tăng cường: 1 bộ/vị trí	bộ	1
3	FuseLink 3K: 1 cái/vị trí	cái	1
4	LA 18kV-10kA: 6 bộ/vị trí	bộ	6
5	Biến điện áp (PT) cấp nguồn từ ĐK LBS 12,7/0,22kV-1000VA: 1 bộ/vị trí	cái	1
1.2. PHẦN VẬT LIỆU			
6	Chụp bảo vệ LA Silicon (phân màu): 6 cái/vị trí	cái	6
7	Bộ xà kép 0,8m cột đơn lệch (bản vẽ X8D(K)L): 2 bộ/vị trí (1 bộ lắp PT + 1 bộ lắp FCO)	bộ	2
8	Bộ nối đất thiết bị LBS loại 04 cọc (bản vẽ TD.TB): 1 bộ/vị trí	bộ	1
9	Bộ dây dẫn đầu lèo qua LBS: 1 bộ/vị trí	bộ	1
Mỗi bộ gồm :			
Cáp đồng bọc Cu XLPE 12,7 22(24)kV-50mm²: 3x6 mét vị trí		mét	18
Dầu cosse ép đồng cỡ dây 50mm²: 6 cái vị trí		cái	6
10	Bộ dây dẫn cấp nguồn PT: 1 bộ/vị trí	bộ	1
Mỗi bộ gồm :			
Cáp đồng bọc Cu XLPE 12,7 22(24)kV-25mm²: 2m mét vị trí		mét	2
Ống nối ép dây đồng cỡ dây 25mm²: 1 cái vị trí		cái	1
11	Bộ dây dẫn cấp nguồn cho tủ ĐK: 1 bộ/vị trí	bộ	1
Mỗi bộ gồm :			
Cáp đồng bọc 600V-CT70: 2x9 mét vị trí		mét	18
Ống PVC Ø21: 2x9 mét vị trí		mét	18
Cờ 90 cho ống PVC Ø21: 8 cái vị trí		cái	8
Dai - khóa đai inox (10x0,4x1250mm): 3 bộ vị trí		bộ	3
12	Bộ dây dẫn đầu nối LA vào lưới TT: 1 bộ/vị trí	bộ	1
Mỗi bộ gồm :			
Cáp đồng bọc Cu XLPE 12,7 22(24)kV-25mm²: 3x3m mét vị trí		mét	9
Ống nối ép Cu-Al cỡ dây 25-50mm²: 3x2 cái vị trí		cái	6
13	Bảng tên phân đoạn: 1 bảng/vị trí	bảng	1

Hiệu chỉnh	Nội dung hiệu chỉnh	Ngày	Thực hiện	Kiểm tra
 <b>EVN SPC</b> TỔNG CÔNG TY ĐIỆN LỰC MIỀN NAM CÔNG TY TƯ VẤN ĐIỆN MIỀN NAM		Tên công trình: <b>NÂNG CẤP LƯỚI ĐIỆN KHU VỰC ĐIỆN LỰC GÒ CÔNG ĐÔNG NĂM 2026</b>		
P.Giám đốc	Nguyễn Văn Hùng	Tên bản vẽ:		
P.KHKD	Nguyễn T. Thủy Hằng	<b>CỘT GHÉP NÉO GÓC 3 PHA CÓ LẮP RECLOSER</b>		
CNTK	Lê Tường Duy			
CTTK	Lê Tường Duy			
Kiểm tra	Hoàng N.T. Phong	KT Sph	BCKTKT	Ngày/t/n
Thiết lập	Đào Minh Danh	DL	TL:	06/2025
				25-TG-105
				NG.2+REC
				01

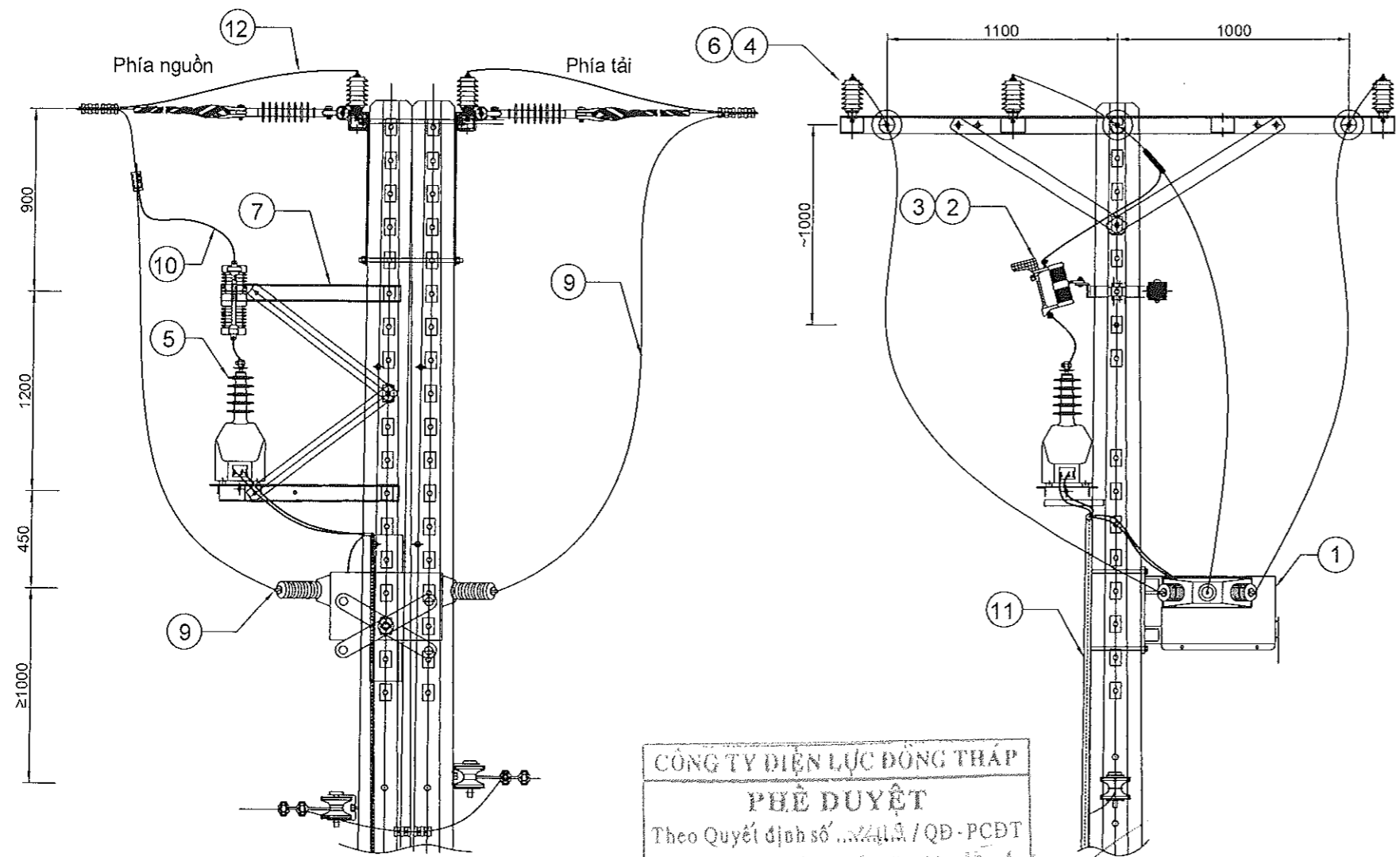

CÔNG TY ĐIỆN LỰC ĐỒNG THÁP  
**PHÊ DUYỆT**  
Theo Quyết định số .../QĐ-PCĐT  
Ngày ... tháng ... năm 20...  
Ký tên:  
**CÔNG TY ĐIỆN LỰC ĐỒNG THÁP**  
TỈNH ĐỒNG THÁP

Võ Thành Nam

Ghi chú:  
- Tất cả các chi tiết kim loại phải được mạ kẽm nhúng nóng có độ dày lớp mạ ≥85μm.  
- Các vật tư như xà, cách điện được kê trong bảng liệt kê khối lượng phần đường dây trung thế.  
- Bản vẽ áp dụng cho cả cột ghép sắt và ghép hồ.

STT	TÊN CẤU KIỆN	ĐƠN VỊ	KL LƯỢNG ĐƠN VỊ
(1)	(2)	(3)	(5)
1	PHÂN PHÂN ĐOẠN LBS XÂY DỰNG MỚI (1 VỊ TRÍ)	VỊ TRÍ	
1.1. PHÂN THIẾT BỊ			
1	LBS 24kV-630A-16kA-SCADA: 1 bộ/vị trí	bộ	1
2	FCO 27kV-100A Polymer (kể cả buss) + sứ đỡ tăng cường: 1 bộ/vị trí	bộ	1
3	FuseLink 3K: 1 cái/vị trí	cái	1
4	LA 18kV-10kA: 6 bộ/vị trí	bộ	6
5	Biến điện áp (PT) cấp nguồn từ DK LBS 12,7/0,22kV-1000VA: 1 bộ/vị trí	cái	1
1.2. PHÂN VẬT LIỆU			
6	Chụp bảo vệ LA Silicon (phần màu): 6 cái/vị trí	cái	6
7	Bộ xà kép 0,8m cột đơn lệch (bản vẽ X.8D(K)L): 2 bộ/vị trí (1 bộ lắp PT + 1 bộ lắp FCO)	bộ	2
8	Bộ nối đất thiết bị LBS loại 04 cọc (bản vẽ TD.TB): 1 bộ/vị trí	bộ	1
9	Bộ dây dẫn đầu lèo qua LBS: 1 bộ/vị trí	bộ	1
Mỗi bộ gồm:			
Cáp đồng bọc Cu XLPE 12,7 22(24)kV-50mm <sup>2</sup> : 3x6 mét vị trí		mét	18
Dầu cosse ép đồng cỡ dây 50mm <sup>2</sup> : 6 cái vị trí		cái	6
10	Bộ dây dẫn cấp nguồn PT: 1 bộ/vị trí	bộ	1
Mỗi bộ gồm:			
Cáp đồng bọc Cu XLPE 12,7 22(24)kV-25mm <sup>2</sup> : 2m mét vị trí		mét	2
Ống nối ép dây đồng cỡ dây 25mm <sup>2</sup> : 1 cái vị trí		cái	1
11	Bộ dây dẫn cấp nguồn cho tủ DK: 1 bộ/vị trí	bộ	1
Mỗi bộ gồm:			
Cáp đồng bọc 6001-CV10: 2x9 mét vị trí		mét	18
Ống PVC Ø21: 2x9 mét vị trí		mét	18
Cờ 96 cho ống PVC Ø21: 8 cái vị trí		cái	8
Đai + khóa đai inox (10x0,4x1250mm): 3 bộ vị trí		bộ	3
12	Bộ dây dẫn đầu nối LA vào lưới TE: 1 bộ/vị trí	bộ	1
Mỗi bộ gồm:			
Cáp đồng bọc Cu XLPE 12,7 22(24)kV-25mm <sup>2</sup> : 3x3m mét vị trí		mét	9
Ống nối ép Cu-Al cỡ dây 25-50mm <sup>2</sup> : 3x2 cái vị trí		cái	6
13	Bảng tên phân đoạn: 1 bảng/vị trí	bảng	1



Hiệu chỉnh	Nội dung hiệu chỉnh	Ngày	Thực hiện	Kiểm tra
 TỔNG CÔNG TY ĐIỆN LỰC MIỀN NAM CÔNG TY TƯ VẤN ĐIỆN MIỀN NAM		Tên công trình: <b>NÂNG CẤP LƯỚI ĐIỆN KHU VỰC ĐIỆN LỰC GÒ CÔNG ĐÔNG NĂM 2026</b>		
P.Giám đốc	Nguyễn Chí Hiếu	Tên bản vẽ: <b>CỘT GHEP NÉO GÓC 3 PHA CÓ LẮP LBS</b>		
P.KHKD	Nguyễn T. Thủy Hằng			
CNTK	Lê Tường Duy			
CTTK	Lê Tường Duy			
Kiểm tra	Hoàng N.T. Phong	BCKTKT	Ngày/t/n	25-TG-105
Thiết lập	Đào Minh Danh	TL:	06/2025	NG.2+LBS
				01

BẢNG LIỆT KÊ VẬT TƯ - THIẾT BỊ

TÊN CẤU KIỆN	ĐƠN VỊ	KHỐI LƯỢNG
PHẦN TRẠM BIẾN ÁP 3P 3x50KVA (1 TRẠM)		
1.1. PHẦN THIẾT BỊ		
Máy biến áp 1P loại 12,7/0,22kV-50kVA	máy	3
FCO 27kV-100A (kể cả Bass và nắp chụp)	bộ	3
FuseLink 6K	cái	3
Chống sét van LA 18kV - 10kA (kể cả nắp chụp bảo vệ)	bộ	3
MCCB 3 cực 600V -250A: 1 cái	cái	1
TI HT 250/5A O.D: 03 cái	cái	3
Điện năng kế điện tử 3 phase 5(6)A	cái	1
Bộ DCU lấy tín hiệu đo ghi từ xa: 01 cái	cái	1
1.2. PHẦN VẬT LIỆU		
Chụp bảo vệ MBA (phần trung thể và hạ thể)	máy	3
Tủ phân phối 3 pha 3x50kVA	bộ	1
Giá treo MBA loại 3x50kVA	Bộ	1
Bộ xà đỡ 2,4m đặt 3 (FCO+LA)	Bộ	1
Sử đỡ tăng cường	Bộ	3
Bộ xà đơn 2400 cột đơn -x-24Đ	Bộ	1
Bộ cách điện đứng SDU-24kV	Bộ	3
Sử đứng 24KV	cái	3
Ty sử đứng 24KV	cái	3
Dây buộc sứ đơn (phí kim loại) sử dụng cho cáp nhôm bọc 24kV-ACX25	cái	3
Bộ tiếp địa Trạm 3 pha - Loại 4 cực:	Bộ	1
Bộ dây dẫn xuống 22KV 3 pha	Bộ	1
Cáp đồng bọc CXH-25mm <sup>2</sup> : 3x8m	mét	24
Kẹp IPC 95-95 trung thể: 3 cái	cái	3
Bộ dây dẫn hạ thể Trạm 3x50KVA	Bộ	1
Cáp đồng bọc 600V-CV120 : (3x7+3x8)m	mét	45
Cáp đồng bọc 600V-CV70 : 7m	mét	7
Cáp đồng bọc 600V-CV10 : 4m T.Hòa xuống ĐK	mét	4
Đầu cosse Cu 120mm <sup>2</sup> : 6 cái	cái	6
Đầu cosse Cu 70mm <sup>2</sup> : 2 cái	cái	2
Đầu cosse Cu 10mm <sup>2</sup> : 1 cái	cái	1
Kẹp WR 929 + Compound (ép dây 120-240mm <sup>2</sup> ): 6 cái	cái	6
Kẹp WR 419 + compound (ép dây 70-95mm <sup>2</sup> ): 2 cái	cái	2
Ống PVC Ø114 bảo vệ cáp hạ thể: 2x6m	mét	12
Cơ PVC 114 : 6 cái	cái	6
Bộ Code cho trụ ghép 14m kẹp ống DI14: 3 cái	cái	3
Kéo dán ống PVC 1 ống nhỏ	ống	1
Băng keo cách điện : 1 cuộn (lấy tín hiệu ĐK)	cuộn	1
Hộp silicon : 2 hộp	hộp	2
Bảng tên trạm ( theo mẫu Điện lực )	Bảng	1

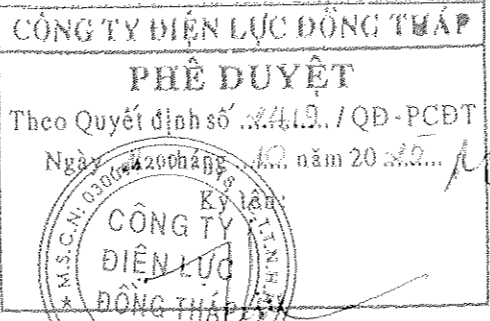

Võ Thành Nam

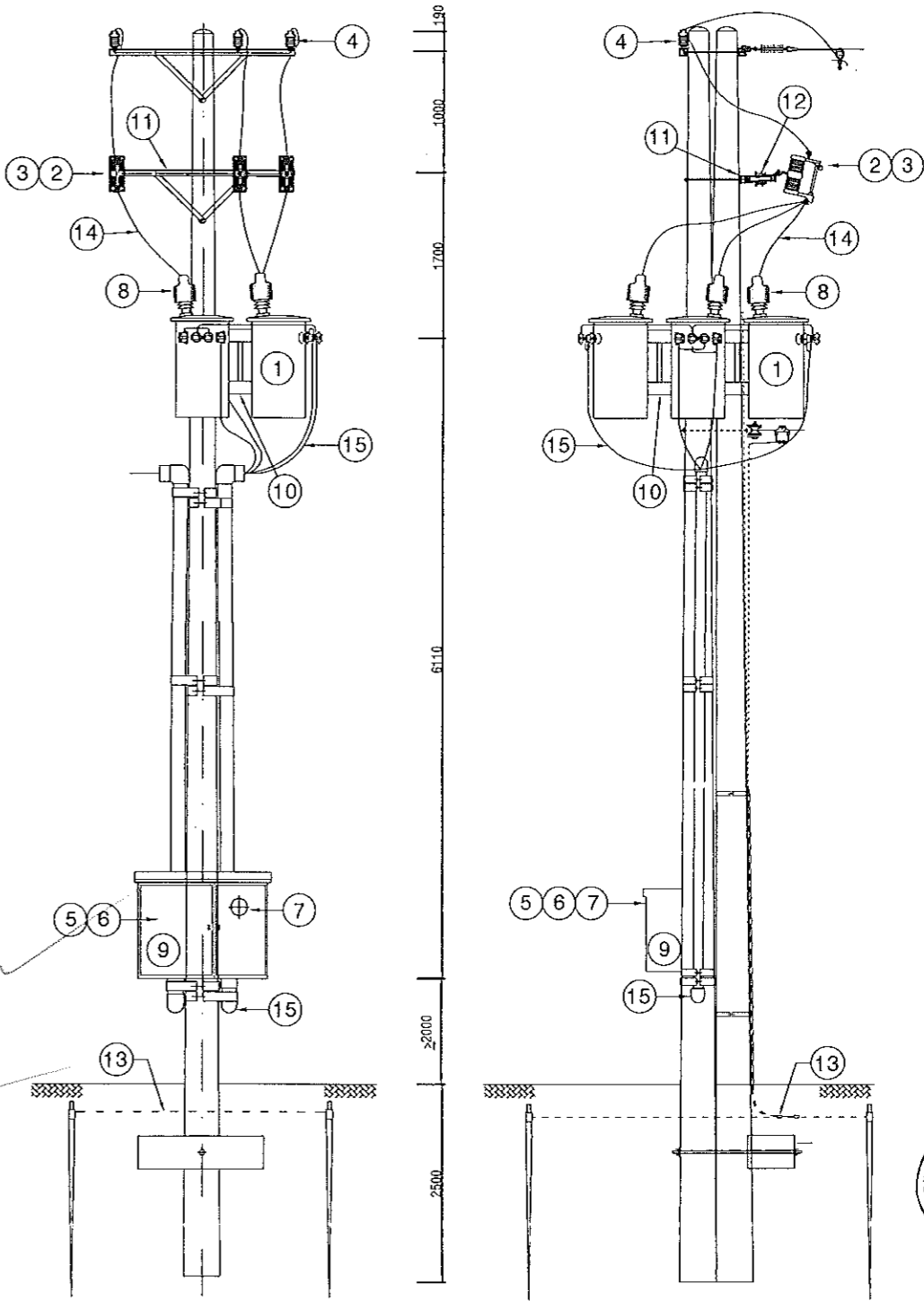

Hiệu chỉnh		Nội dung hiệu chỉnh		Ngày	Thực hiện	Kiểm tra
EVN SPC		TỔNG CÔNG TY ĐIỆN LỰC MIỀN NAM		Tên công trình:		
CÔNG TY TỰ VẤN ĐIỆN MIỀN NAM		CÔNG TY TỰ VẤN ĐIỆN MIỀN NAM		NÂNG CẤP LƯỚI ĐIỆN KHU VỰC ĐIỆN LỰC GÒ CÔNG ĐÔNG NĂM 2026		
P.Giám đốc	Nguyễn Chí Hiếu	Tên bản vẽ:		TRẠM BIẾN ÁP 3x50 KVA		
P.KHKD	Nguyễn T. Thủy Hằng	BCKTKT		Ngày/vn	25-TG-105	01
CNTK	Lê Tường Duy	TL:		06/2025	TBA 3x50	02
CTTK	Lê Tường Duy					
Kiểm tra	Hoàng N. T. Phong					
Thiết lập	Đào Minh Danh					

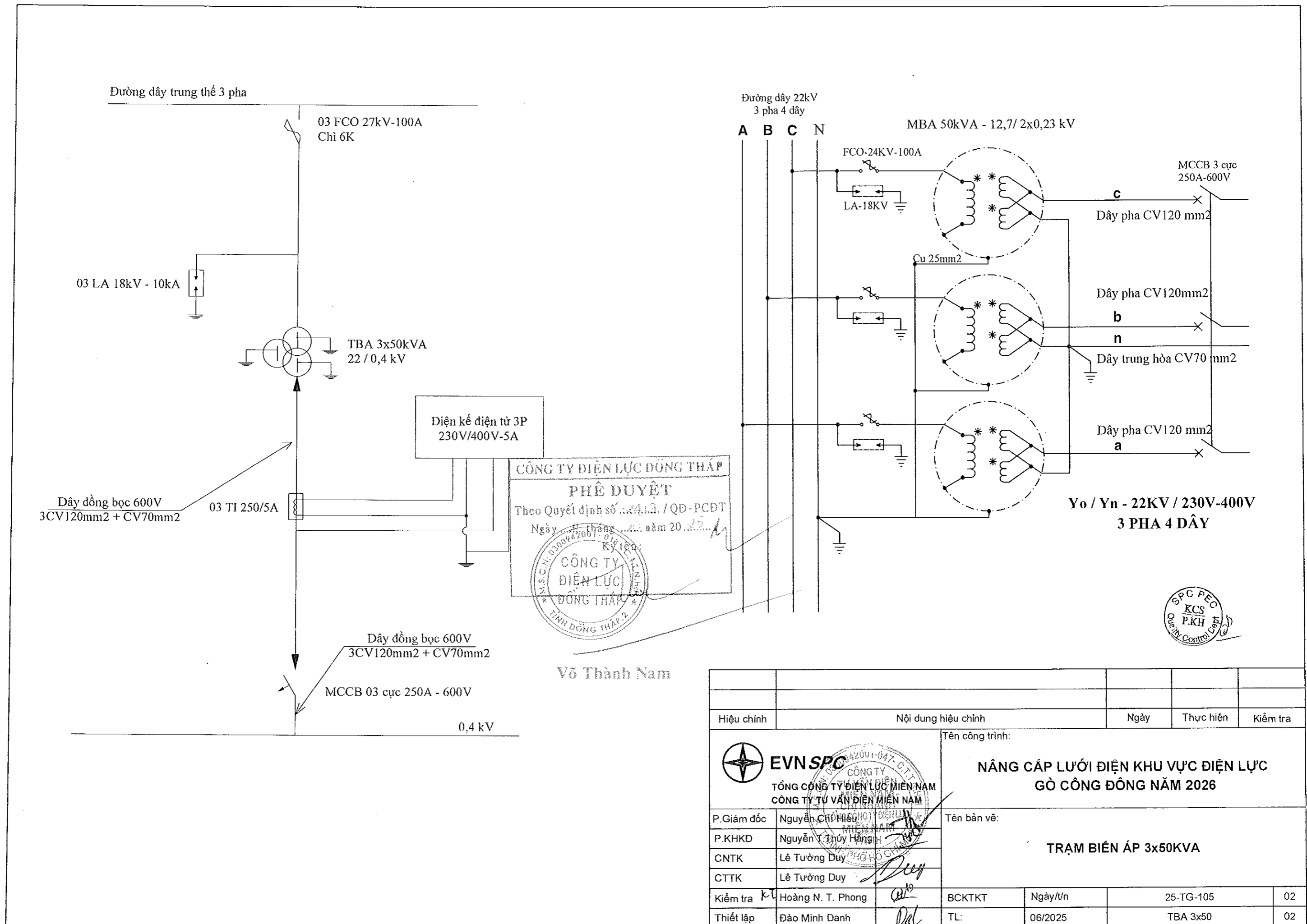

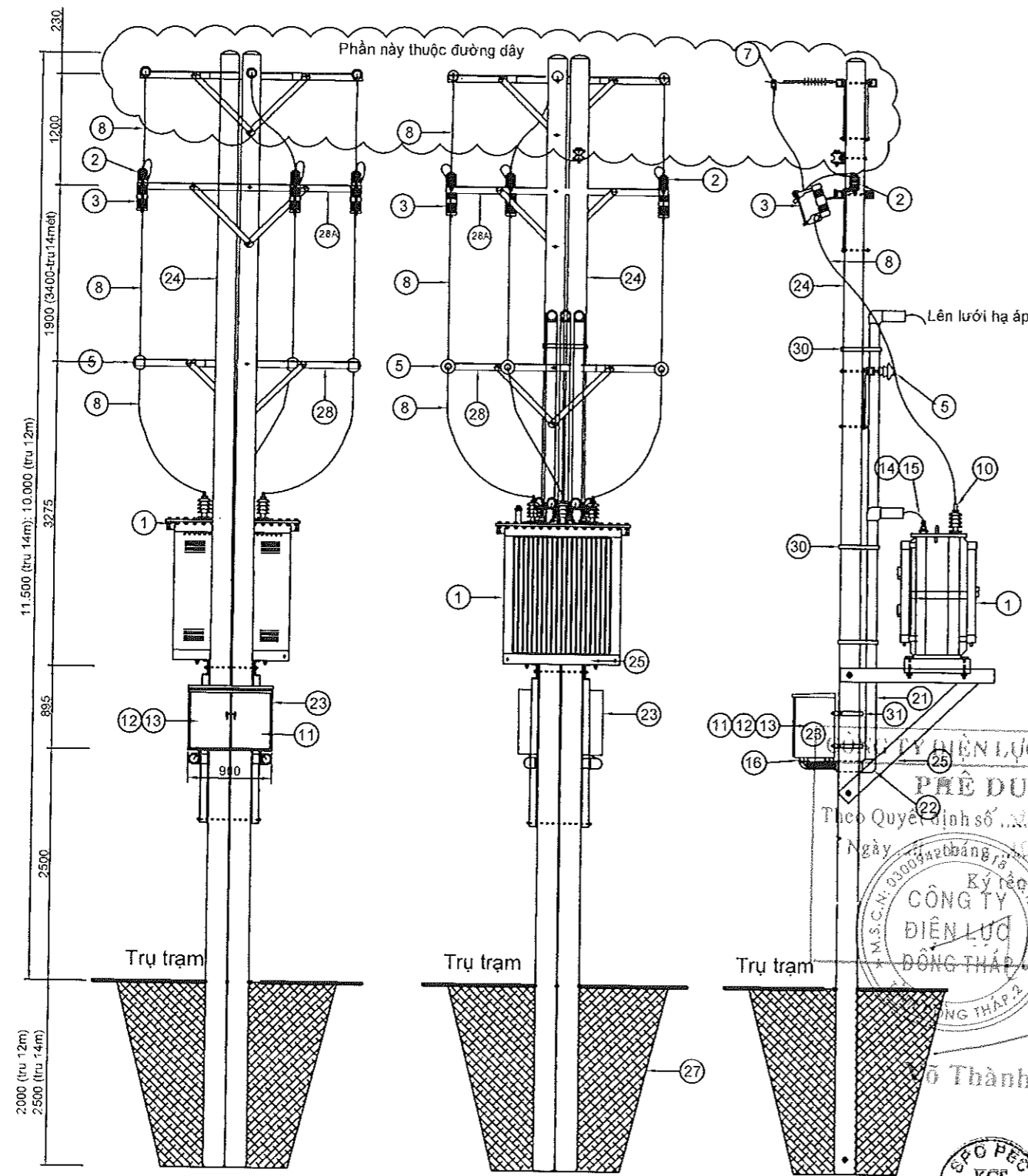

BẢNG LIỆT KÊ VẬT TƯ - THIẾT BỊ

MỤC	NỘI DUNG	ĐƠN VỊ	SỐ LƯỢNG	GHI CHÚ
1	MBA 3 pha 15-22/0,4 kV	Máy	1	Dung lượng 250kVA
2	LA 18 kV-10 kA loại phân phối	Cái	3	
3	FCO - 27kV-200A và Fuse Link - (kể cả Bass)	Bộ	3	
4	Bảng chỉ danh tên trạm	Cái	1	
5	Bộ Sứ đứng 24 kV	Bộ	3	Xem bản vẽ: CDD24
6	Bảng số trụ và báo nguy hiểm	Cái	1	
7	Kẹp quai (cỡ dây 50mm2) và Hotline Clamp (Cu 25mm2)	Bộ	3	Đầu nối vào đường dây trung áp hiện hữu
8	Cáp Cu bọc cách điện 24kV - 25 mm2	Mét	21	Dây dẫn sơ cấp
9	Cáp Cu trần - 25 mm2	Mét	20	Dây trung hoà sơ cấp
10	Đầu cosse ép cho dây pha Cu 25mm2	Cái	3	Thích hợp dây sơ cấp
11	MCCB-3P-750V	Cái	1	xem bảng dưới
12	Điện năng kế điện từ 3 pha đo gián tiếp: 3x5(6)A	Bộ	1	xem bảng dưới
13	TI hạ thế 600 V: (lắp trong thùng bảo vệ ĐNK)	Cái	3	
14	Cáp Cu bọc CV 600V (dây pha)	Mét	30	Dây dẫn thứ cấp
15	Cáp Cu bọc CV 600V (dây trung tính)	Mét	8	Dây dẫn thứ cấp
16	Dây hạ áp từ tủ điện kế lên lưới hạ áp	Mét	30	Dây dẫn thứ cấp
17	Cáp 4x4 mm2 nhĩ thứ	Mét	16	Đầu ĐNK
18	Đầu cosse ép cho dây pha (theo tiết diện dây)	Cái	9	Thích hợp dây thứ cấp
19	Đầu cosse ép cho dây trung hoà (theo tiết diện dây)	Cái	3	Thích hợp dây thứ cấp
20	Đầu cosse cho cáp nhĩ thứ loại Cu 4mm2	Cái	16	Đầu ĐNK
21	Ống nhựa xoắn P130/100 luồn (bảo vệ) lộ ra hạ áp	Mét	20	
22	Nút cao su chống thấm 100	Cái	4	
23	Thùng bảo vệ ĐNK và MCCB loại ngoài trời	Bộ	1	Xem bản vẽ: TPP-3P
24	Trụ BTLT 12 m	Bộ		Phần đường dây
25	Bộ xả đỡ MBA trụ ghép	Bộ	1	Xem bản vẽ: XA-TBA
26	Hệ thống tiếp địa thiết bị và tiếp địa trạm	Hệ thống	1	Xem bản vẽ: TDTBA-4C
27	Móng trụ	Bộ		Phần đường dây
28	Bộ xả đơn 2400 đỡ cách điện-X24Đ	Bộ	1	Xem bản vẽ: X24-Đ(K)
28A	Bộ xả kép composite đỡ 2400 chống lắc lắp X.COM24-FCO	Bộ	1	Xem bản vẽ: X.COM24-FCO
29	Xả kép L75x75x8 dài 2,4m, mạ kẽm nóng	Bộ		Phần đường dây
30	Cố định kẹp ống nhựa xoắn P130/100 luồn cáp xuất vào trụ ghép	Bộ	4	Xem bản vẽ: TPP-3P
31	Cố định bắt thùng bảo vệ ĐNK và MCCB vào trụ ghép	Bộ	4	Xem bản vẽ: TPP-3P

Ghi chú:

- Trị số điện trở nối đất của trạm phải đảm bảo  $R_{nd} \leq 4\Omega$ . Phần hạ thế không thuộc phạm vi vật tư của trạm.
- Vật liệu trạm được tính từ kẹp quai đầu lưới 24kV đến vị trí kẹp vào đường dây 0,4kV.
- Dùng silicon bịt kín khoảng hở giữa dây dẫn và ống nhựa: 1 hộp (dài 250-f60).

BẢNG 2: CHỌN DÂY DẪN VÀ THIẾT BỊ

S (KVA)	DÂY CHỈ	BIẾN DÒNG	MCCB-3P-750V	BỘ DÂY DẪN HẠ THẾ			
				TT->ĐKế	TT->Lưới	Dây pha xuống	Dây pha lên
250	10K	3x400/5A	400	50	12m-CV25	8m-CV120	3x10m-CV240

Hiệu chỉnh		Nội dung hiệu chỉnh		Ngày	Thực hiện	Kiểm tra
		TỔNG CÔNG TY ĐIỆN LỰC MIỀN NAM CÔNG TY TƯ VẤN ĐIỆN MIỀN NAM		Tên công trình: <b>NÂNG CẤP LƯỚI ĐIỆN KHU VỰC ĐIỆN LỰC GÒ CÔNG ĐÔNG NĂM 2026</b>		
P.Giám đốc	Nguyễn Chí Hiếu	Tên bản vẽ:		TRẠM BIẾN ÁP 3 PHA 250KVA KIỂU NGỒI		
P.KHKD	Nguyễn T. Thủy Hằng					
CNTK	Lê Tường Duy					
CTTK	Lê Tường Duy					
Kiểm tra	K.T. Hoàng N. T. Phong	BCKTKT	Ngày/t/n	25-TG-105	01	
Thiết lập	Đào Minh Danh	TL:	06/2025	TBA - NGOI250	01	

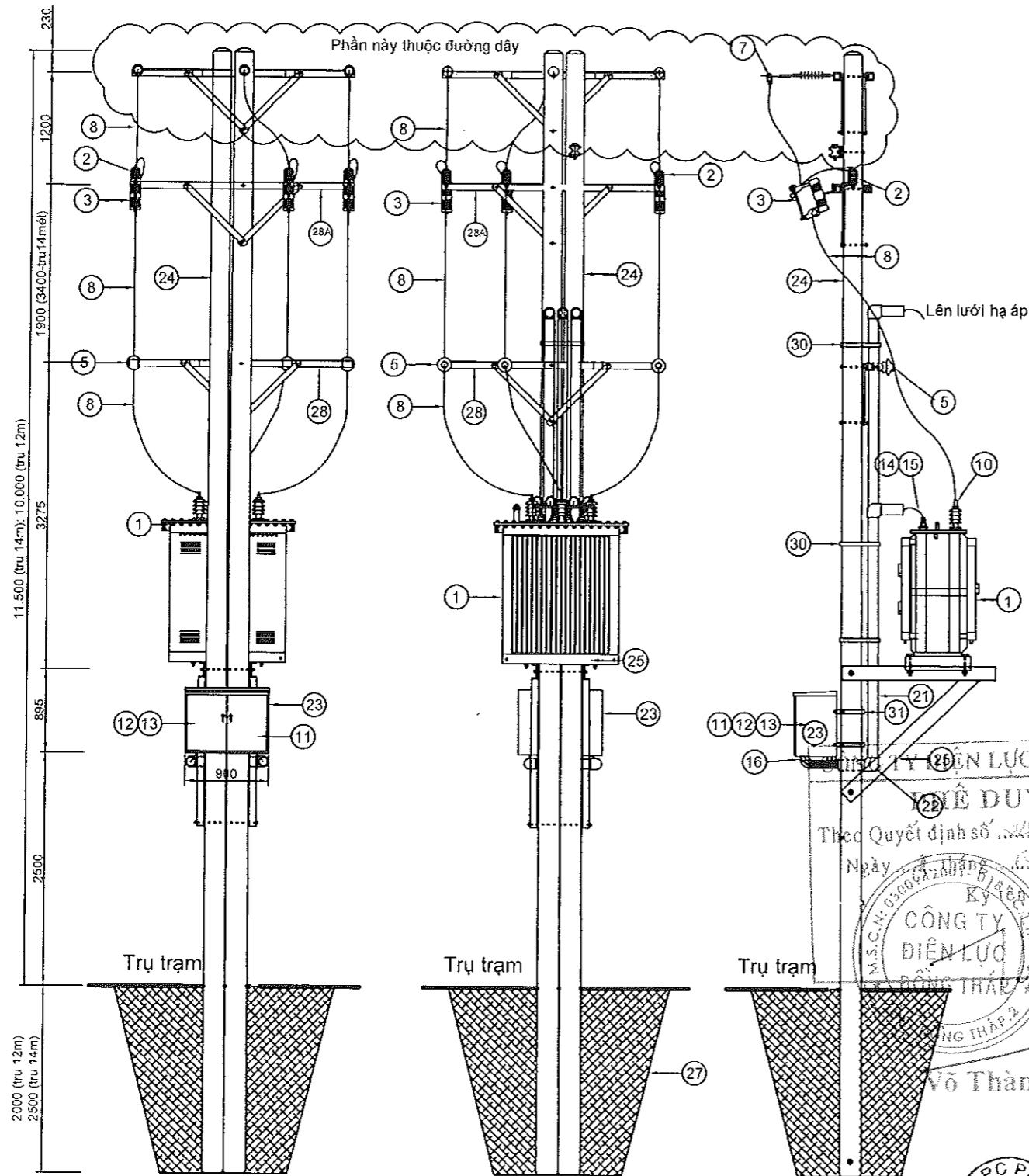

BẢNG 2: CHỌN DÂY DẪN VÀ THIẾT BỊ

S	DÂY CHỈ	BIẾN DÒNG	MCCB-3P-750V		BỘ DÂY DẪN HẠ THẾ			
(KVA)	22KV	SLxđiểm	In(A)	Icu(kA)	TT->ĐKẾ	TT->LƯỚI	Dây pha xuống	Dây pha lên
400	20K	3x600/5A	630	50	12m-CV25	2x8m-CV95	3x3x10m-CV120	3x3x10m-CV120

BẢNG LIỆT KÊ VẬT TƯ - THIẾT BỊ

MỤC	NỘI DUNG	ĐƠN VỊ	SỐ LƯỢNG	GHI CHÚ
1	MBA 3 pha 15-22/0,4 kV	Máy	1	Dung lượng 400kVA
2	LA 18 kV-10 kA loại phân phối	Cái	3	
3	FCO - 27kV-200A và Fuse Link - (kể cả Bass)	Bộ	3	
4	Bảng chỉ danh tên trạm	Cái	1	
5	Bộ Sứ đứng 24 kV	Bộ	3	Xem bản vẽ: CDD24
6	Bảng số trụ và báo nguy hiểm	Cái	1	
7	Kẹp quai (cỡ dây 50mm2) và Hotline Clamp (Cu 25mm2)	Bộ	3	Đầu nối vào đường dây trung áp hiện hữu
8	Cáp Cu bọc cách điện 24kV - 25 mm2	Mét	21	Dây dẫn sơ cấp
9	Cáp Cu trần - 25 mm2	Mét	20	Dây trung hoà sơ cấp
10	Đầu cosse ép cho dây pha Cu 25mm2	Cái	3	Thích hợp dây sơ cấp
11	MCCB-3P-750V	Cái	1	xem bảng dưới
12	Điện năng kế điện tử 3 pha đo gián tiếp: 3x5(6)A	Bộ	1	xem bảng dưới
13	TI hạ thế 600 V: (lắp trong thùng bảo vệ ĐNK)	Cái	3	
14	Cáp Cu bọc CV 600V (dây pha)	Mét	90	Dây dẫn thứ cấp
15	Cáp Cu bọc CV 600V (dây trung tính)	Mét	16	Dây dẫn thứ cấp
16	Dây hạ áp từ tủ điện kế lên lưới hạ áp	Mét	90	Dây dẫn thứ cấp
17	Cáp 4x4 mm2 nhĩ thứ	Mét	16	Đầu ĐNK
18	Đầu cosse ép cho dây pha (theo tiết diện dây)	Cái	18	Thích hợp dây thứ cấp
19	Đầu cosse ép cho dây trung hoà (theo tiết diện dây)	Cái	5	Thích hợp dây thứ cấp
20	Đầu cosse cho cáp nhĩ thứ loại Cu 4mm2	Cái	16	Đầu ĐNK
21	Ống nhựa xoắn P195/150 luồn (bảo vệ) lộ ra hạ áp	Mét	20	
22	Nút cao su chống thấm 150	Cái	4	
23	Thùng bảo vệ ĐNK và MCCB loại ngoài trời	Bộ	1	Xem bản vẽ: TPP-3P
24	Trụ BTLT 12 m	Bộ		Phần đường dây
25	Bộ xả đỡ MBA trụ ghép	Bộ	1	Xem bản vẽ: XA-TBA
26	Hệ thống tiếp địa thiết bị và tiếp địa trạm	Hệ thống	1	Xem bản vẽ: TDTBA-4C
27	Móng trụ	Bộ		Phần đường dây
28	Bộ xả đơn 2400 đỡ cách điện-X24Đ	Bộ	1	Xem bản vẽ: X24-Đ(K)
28A	Bộ xả kép composite đỡ 2400 chống lắc lắp X.COM24-FCO	Bộ	1	Xem bản vẽ: X.COM24-FCO
29	Xà kép L75x75x8 dài 2,4m, mạ kẽm nóng	Bộ		Phần đường dây
30	Cỗ đế kẹp ống nhựa xoắn P195/150 luồn cáp xuất vào trụ ghép	Bộ	4	Xem bản vẽ: TPP-3P
31	Cỗ đế bắt thùng bảo vệ ĐNK và MCCB vào trụ ghép	Bộ	4	Xem bản vẽ: TPP-3P

Ghi chú:

- Trị số điện trở nối đất của trạm phải đảm bảo  $R_{nd} \leq 4\Omega$ . Phần hạ thế không thuộc phạm vi vật tư của trạm.
- Vật liệu trạm được tính từ kẹp quai đầu lưới 24kV đến vị trí kẹp vào đường dây 0,4kV.
- Dung silicon bịt kín khoảng hở giữa dây dẫn và ống nhựa: 1 hộp (dài 250-f60).

Hiệu chỉnh	Nội dung hiệu chỉnh	Ngày	Thực hiện	Kiểm tra
Tên công trình:		NÂNG CẤP LƯỚI ĐIỆN KHU VỰC ĐIỆN LỰC GÒ CÔNG ĐÔNG NĂM 2026		
Tên bản vẽ:		TRẠM BIẾN ÁP 3 PHA 400KVA KIỂU NGÒI		
P.Giám đốc	Nguyễn Chí Hiếu	BCKTKT	Ngày/t/n	25-TG-105
P.KHKD	Nguyễn T. Thủy Hằng	TL:	06/2025	TBA -NGOI400
CNTK	Lê Tường Duy			01
CTTK	Lê Tường Duy			01
Kiểm tra	Hoàng N. T. Phong			
Thiết lập	Đào Minh Danh			

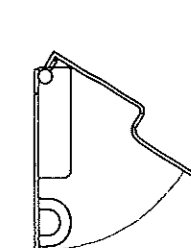
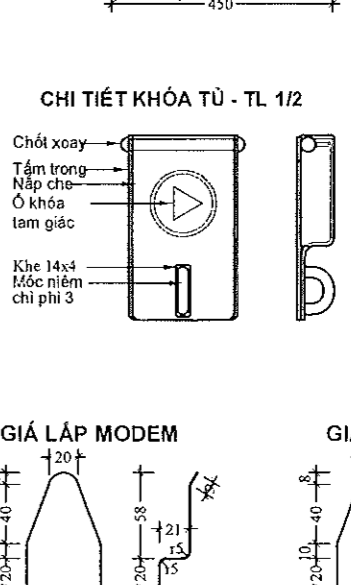
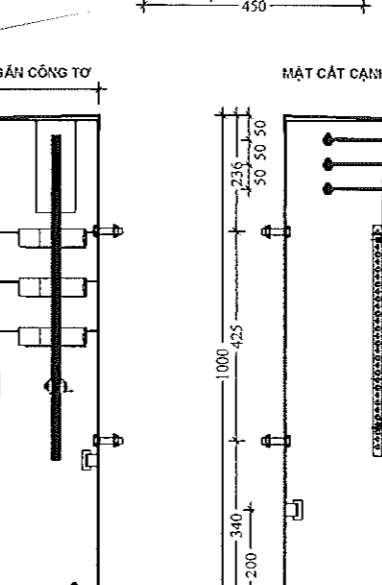
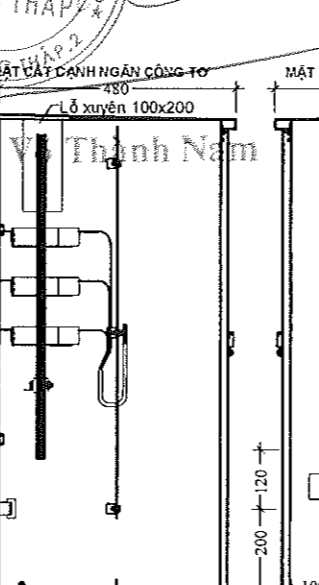
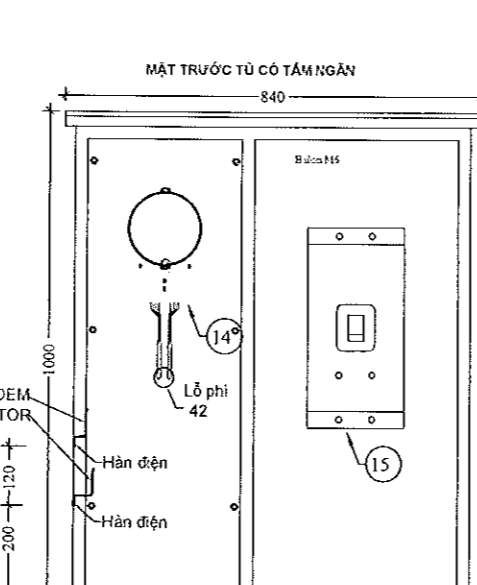
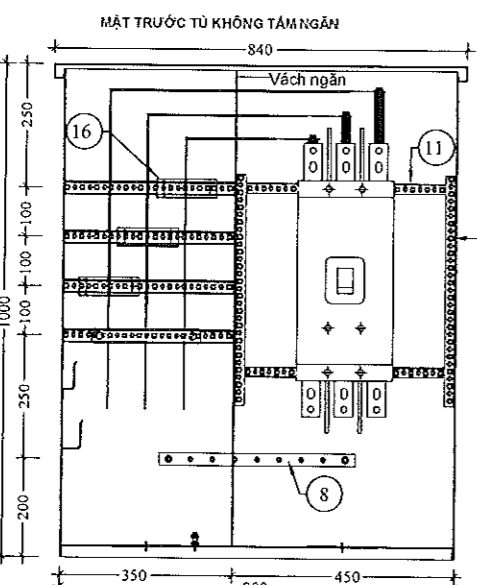
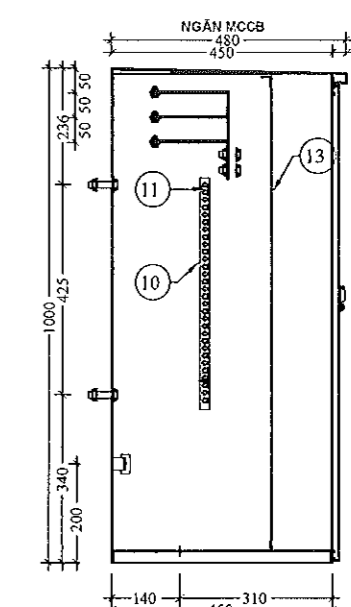
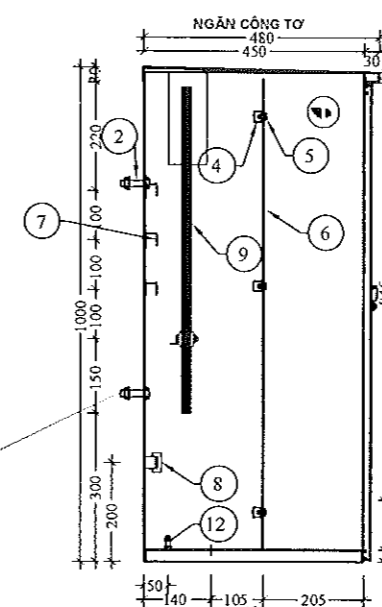
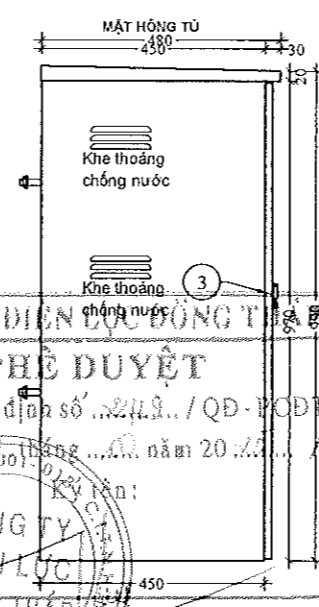
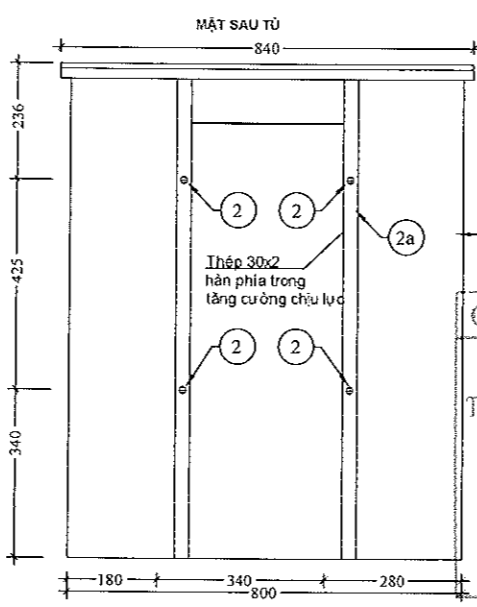
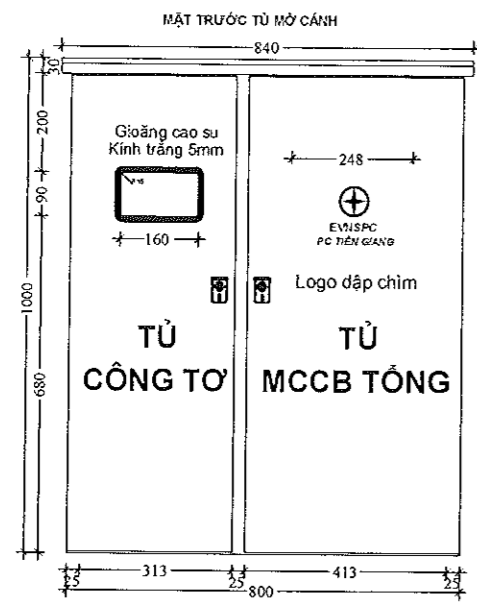

CHI TIẾT KHÓA TỦ - TL 1/2

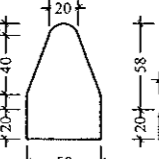

GIÁ LẮP MODEM

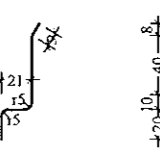

GIÁ LẮP ADAPTOR

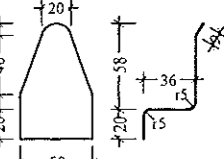

Vật liệu: Thép tấm inox 304 dày 0.5mm  
Chi tiết được gia công làm cùn cạnh sắc. Hàn điện vào mặt hông tủ công tơ

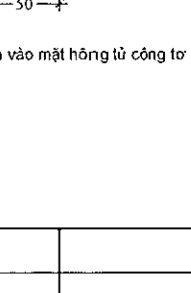
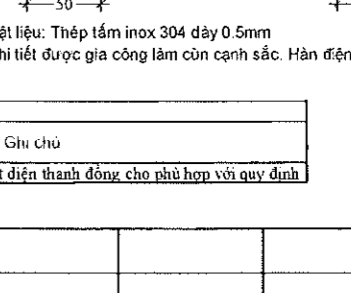
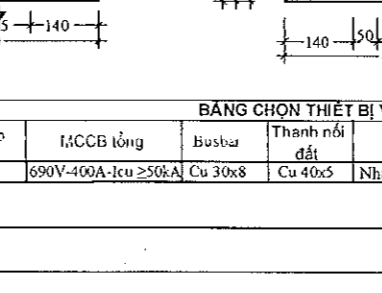
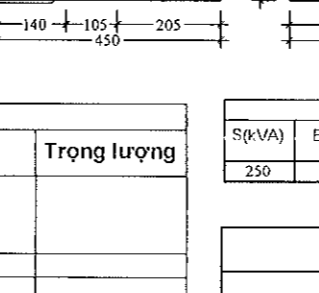
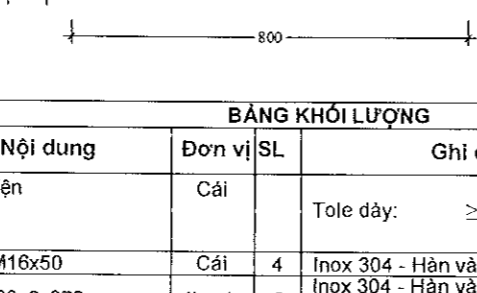
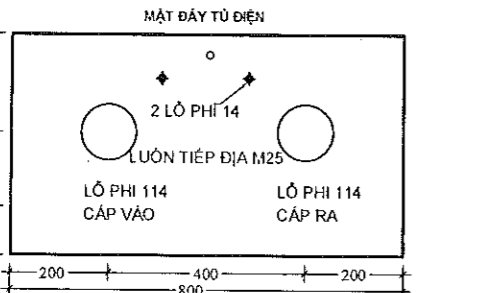

BẢNG KHỐI LƯỢNG

Stt	Nội dung	Đơn vị	SL	Ghi chú	Trọng lượng
1	Vỏ tủ điện	Cái		Tole dày: $\geq 1\text{mm}$	
2	Bulon M16x50	Cái	4	Inox 304 - Hàn vào vỏ tủ	
2a	Thanh 30x2x870	thanh	2	Inox 304 - Hàn vào vỏ tủ tăng cường lực	0.17
3	Khóa tủ điện	bộ	2	Inox 304 - có nắp khóa + kẹp chì	
4	Bát thép L30x30x3	cái	6	Inox 304 - lazo ren 1 cạnh Ø6	0.04
5	Bulon M6x10	cái	6	Inox 304	
6	Tấm thép lắp công tơ	tấm	1	Inox 304- dày $> 1\text{mm}$ (340x850)	2.29
7	Thép lỗ U25x25	thanh	3	Inox 304- Lắp biến dòng- dài 270	0.48
8	Thanh tiếp đất (400)	thanh	1	Thanh đồng, giá kẹp bakelit (bảng chọn)	
9	Busbar đồng	bộ	1	Thanh đồng, giá kẹp bakelit (bảng chọn)	
10	Thép lỗ L20x20	thanh	2	Inox 304- Lắp MCCB - dài 470	0.60
11	Thép lỗ L20x20	thanh	2	Inox 304- Lắp MCCB - dài 444	0.56
12	Bulon M10x50	bộ	1	Inox 304- Hàn vào đáy tủ	
13	Tấm ngăn thiết bị	tấm	1	Inox 304- dày $\geq 1\text{mm}$ -430x850	2.90
<b>Thiết bị</b>					
14	Công tơ 3P-230/400V-5A	Cái	1		
15	MCCB 3 pha 3 cực-690V	Cái	1	Xem bảng chọn phù hợp MBA	
16	Biến dòng cho công tơ	cái	3	Xem bảng chọn phù hợp MBA	

BẢNG CHỌN THIẾT BỊ VÀ BUSBAR LỘ TỔNG

S(kVA)	Biến dòng cho Công tơ	MCCB tổng	Busbar	Thanh nối đất	Ghi chú
250	400/5A-600V	690V-400A-1cu $\geq 50\text{kA}$	Cu 30x8	Cu 40x5	Nhà thầu có thể điều chỉnh tiết diện thanh đồng cho phù hợp với quy định

**TIÊU CHUẨN:**  
IEC 60439-1: TIÊU CHUẨN LẮP RÁP TỦ ĐÓNG CẮT VÀ ĐIỀU KHIỂN  
IEC 61641: TIÊU CHUẨN NGĂN NGỪA SỰ CỐ HỒ QUANG BÊN TRONG  
IEC 60529: TIÊU CHUẨN CẤP BẢO VỆ

**THÔNG SỐ KỸ THUẬT:**

- VẬT LIỆU:
- VỎ TỦ ĐƯỢC CHẾ TẠO TỪ TOLE
- VỎ TỦ SƠN BĂNG 2 LỚP SƠN TÍNH ĐIỆN SẮM
- CẤP BẢO VỆ: IP54
- BẢN LÊ CỦA TỦ PHẢI LÀM BẰNG INOX 304

**LƯU Ý:**  
- KÍCH THƯỚC CHI TIẾT TỦ DO NHÀ SẢN XUẤT XÁC ĐỊNH, KHÔNG LẤM THAY ĐỔI CẤU TRÚC TỔNG THỂ CỦA TỦ VÀ PHẢI ĐẢM BẢO CÁC YÊU CẦU KỸ THUẬT VÀ LẮP ĐẶT THIẾT BỊ.

Hiệu chỉnh	Nội dung hiệu chỉnh	Ngày	Thực hiện	Kiểm tra
<p>Tên công trình: <b>NÂNG CẤP LƯỚI ĐIỆN KHU VỰC ĐIỆN LỰC GÒ CÔNG ĐÔNG NĂM 2026</b></p> <p>Tên bản vẽ: <b>TỦ ĐIỆN HẠ THỂ TỔNG TBA 3 PHA (TRẠM - 250kVA)</b></p>				
P.Giám đốc	Nguyễn Chí Hiếu	TÊN BẮN VẼ:		
P.KHKD	Nguyễn Văn Hùng	TÊN BẮN VẼ:		
CNTK	Lê Tường Duy	TÊN BẮN VẼ:		
CTTK	Lê Tường Duy	TÊN BẮN VẼ:		
Kiểm tra	Hoàng N. T. Phong	BCKTKT	Ngày/Vn	25-TG-105
Thiết lập	Đào Minh Danh	TL:	06/2025	TUCT&TUMCCB-TRAM 250KVA
				01

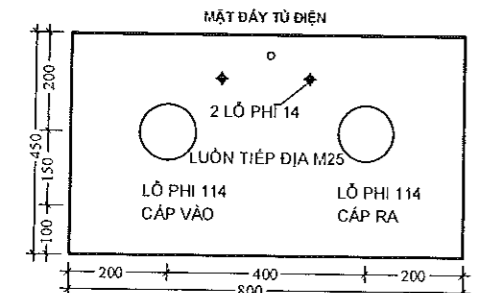
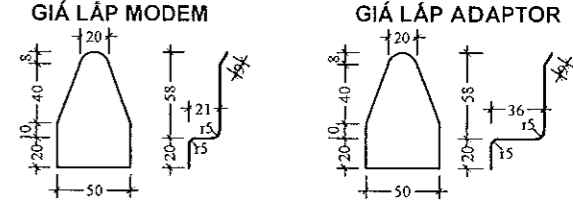
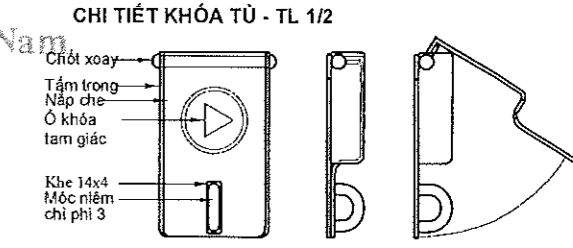
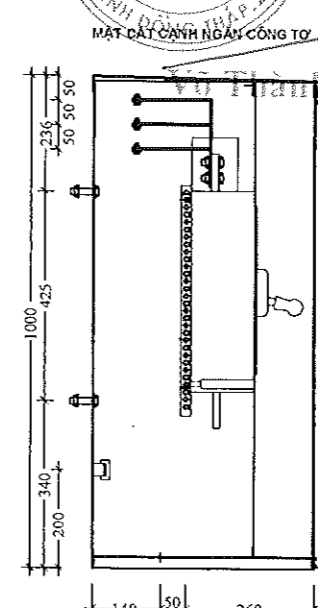
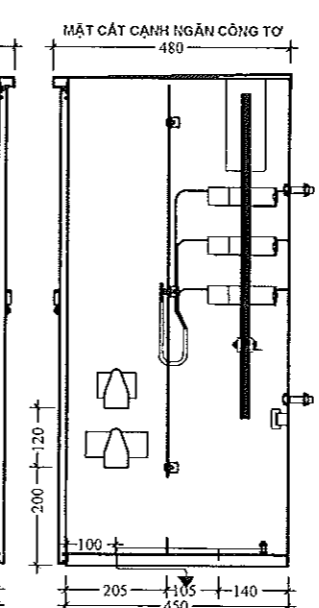
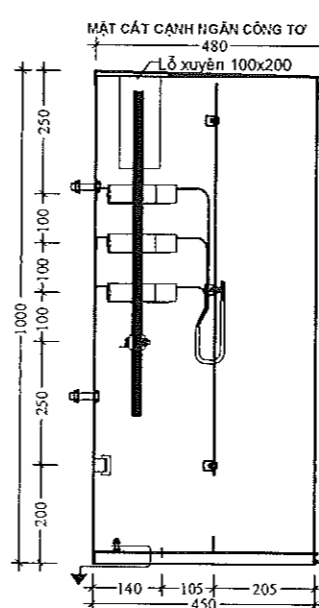
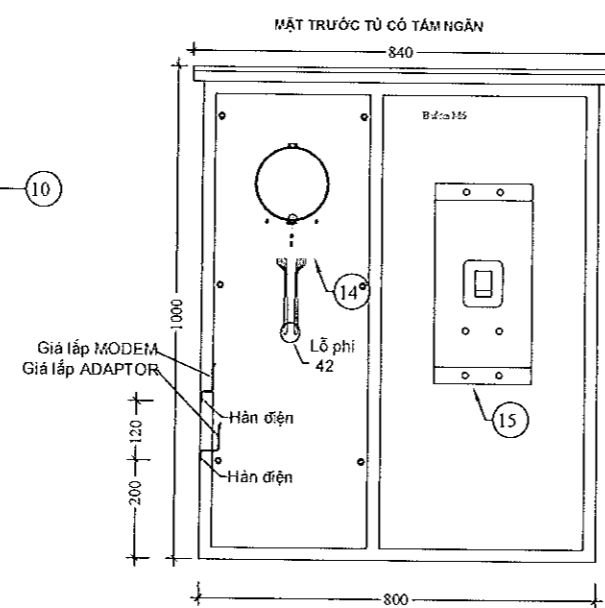
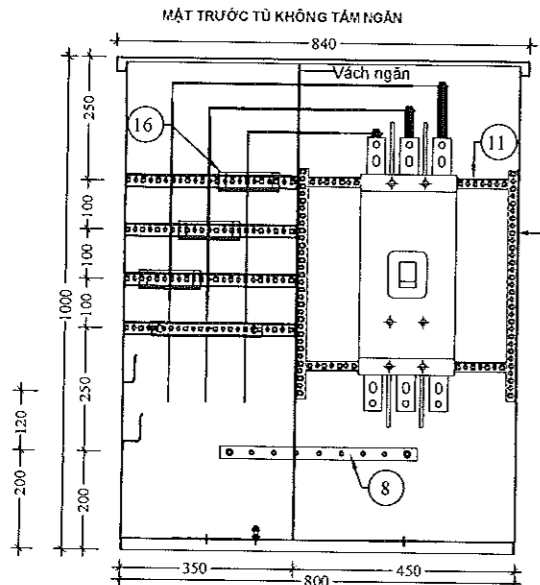
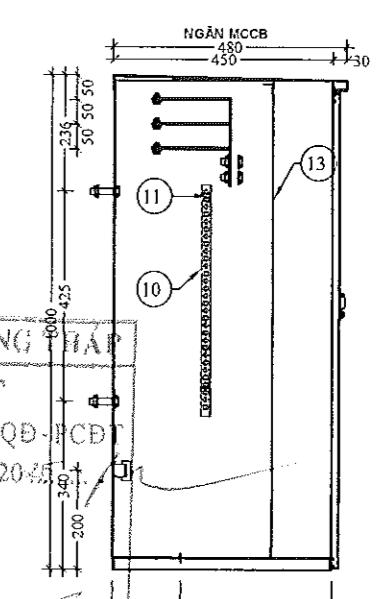
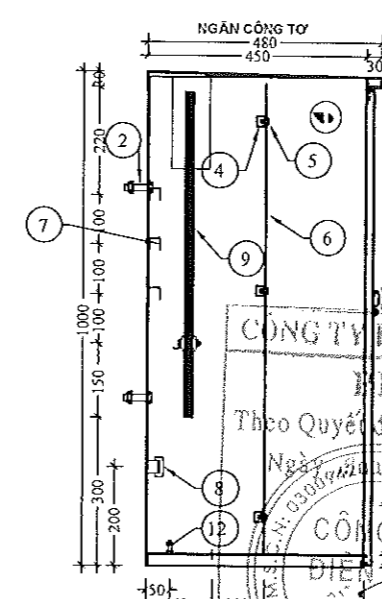
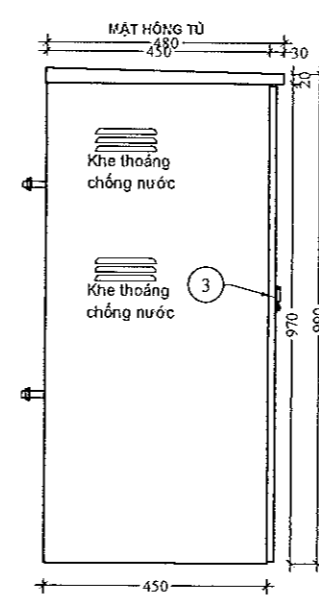
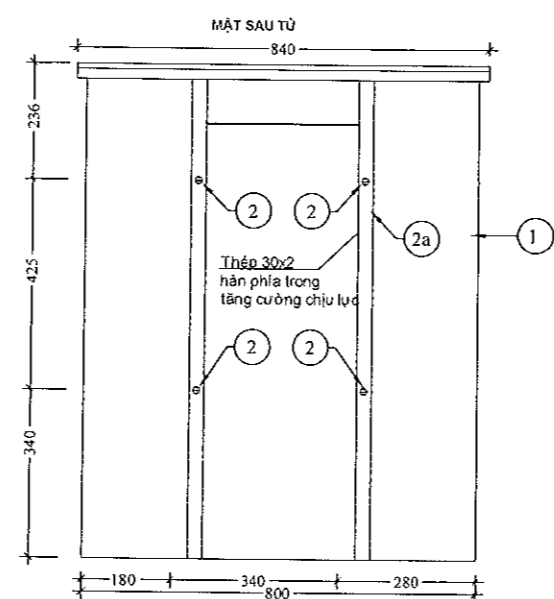
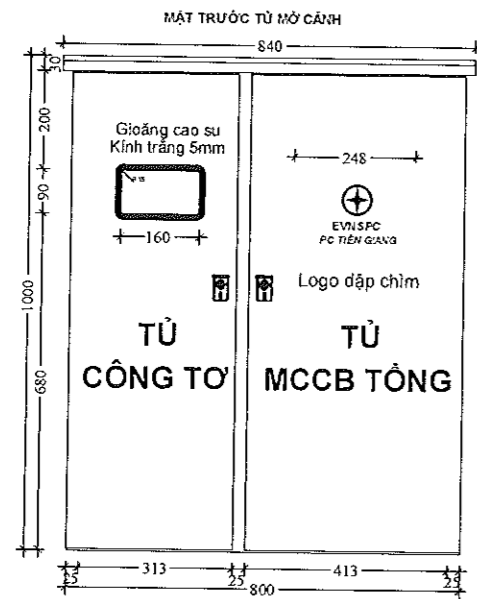

BẢNG KHỐI LƯỢNG				
Stt	Nội dung	Đơn vị	SL	Ghi chú
1	Vỏ tủ điện	Cái		Tole dày: $\geq 1\text{mm}$
2	Bulon M16x50	Cái	4	Inox 304 - Hàn vào vỏ tủ
2a	Thanh 30x2x870	thanh	2	Inox 304 - Hàn vào vỏ tủ tăng cường lực
3	Khóa tủ điện	bộ	2	Inox 304 - có nắp khóa + kẹp chì
4	Bát thép L30x30x3	cái	6	Inox 304 - tazo ren 1 cạnh Ø6
5	Bulon M6x10	cái	6	Inox 304
6	Tấm thép lắp công tơ	tấm	1	Inox 304- dày $> 1\text{mm}$ (340x850)
7	Thép lỗ U25x25	thanh	3	Inox 304- Lắp biến dòng- dãi 270
8	Thanh tiếp đất (400)	thanh	1	Thanh đồng, giá kẹp bakelit (bảng chọn)
9	Busbar đồng	bộ	1	Thanh đồng, giá kẹp bakelit (bảng chọn)
10	Thép lỗ L20x20	thanh	2	Inox 304- Lắp MCCB - dài 470
11	Thép lỗ L20x20	thanh	2	Inox 304- Lắp MCCB - dài 444
12	Bulon M10x50	bộ	1	Inox 304- Hàn vào đáy tủ
13	Tấm ngăn thiết bị	tấm	1	Inox 304- dày $\geq 1\text{mm}$ -430x850
Thiết bị				
14	Công tơ 3P-230/400V-5A	Cái	1	
15	MCCB 3 pha 3 cực-690V	Cái	1	Xem bảng chọn phù hợp MBA
16	Biến dòng cho công tơ	cái	3	Xem bảng chọn phù hợp MBA

BẢNG CHỌN THIẾT BỊ VÀ BUSBAR LỘ TỔNG				
S(kVA)	Biến dòng cho Công tơ	MCCB tổng	Busbar	Thanh nối đất
400	600 SA-600V	690V-630A-1cu $\geq 25\text{kA}$	2" Cu 40x5	Cu 50x5



Hiệu chỉnh	Nội dung hiệu chỉnh	Ngày	Thực hiện	Kiểm tra
<div> <div> <b>EVN SPC</b>  <b>TỔNG CÔNG TY ĐIỆN LỰC MIỀN NAM</b>  <b>CÔNG TY TƯ VẤN ĐIỆN MIỀN NAM</b> </div> <div> <b>NÂNG CẤP LƯỚI ĐIỆN KHU VỰC ĐIỆN LỰC GÒ CÔNG ĐÔNG NĂM 2026</b>   <b>TỦ ĐIỆN HẠ THỂ TỔNG TBA 3 PHA (TRẠM - 400kVA)</b> </div> </div>				
P.Giám đốc	Nguyễn Chí Hiếu	Tên công trình:		
P.KHKD	Nguyễn Thị Thủy Hằng	Tên bản vẽ:		
CNTK	Lê Tường Duy			
CTTK	Lê Tường Duy			
Kiểm tra	Hoàng N. T. Phong	BCKTKT	Ngày/t/n	25-TG-105
Thiết lập	Đào Minh Danh	TL:	06/2025	TUCT&TUMCCB-TRAM 400KVA

**TIÊU CHUẨN:**  
 IEC 60439-1: TIÊU CHUẨN LẮP RÁP TỦ ĐÓNG CẮT VÀ ĐIỀU KHIỂN  
 IEC 61641: TIÊU CHUẨN NGĂN NGỪA SỰ CỐ HỒ QUANG BÊN TRONG  
 IEC 60529: TIÊU CHUẨN CẤP BẢO VỆ

**THÔNG SỐ KỸ THUẬT:**

- VẬT LIỆU:  
 + VỎ TỦ ĐƯỢC CHÉ TẠO TỪ TOLE  
 + VỎ TỦ SƠN BẰNG 2 LỚP SƠN TÍNH ĐIỆN SẮM  
 - CẤP BẢO VỆ: IP54  
 - BÀN LÊ CỬA TỦ PHẢI LÀM BẰNG INOX 304

**LƯU Ý:**  
 - KÍCH THƯỚC CHI TIẾT TỦ DO NHÀ SẢN XUẤT XÁC ĐỊNH, KHÔNG LÀM THAY ĐỔI CẤU TRÚC TỔNG THỂ CỦA TỦ VÀ PHẢI ĐẢM BẢO CÁC YÊU CẦU KỸ THUẬT VÀ LẮP ĐẶT THIẾT BỊ.

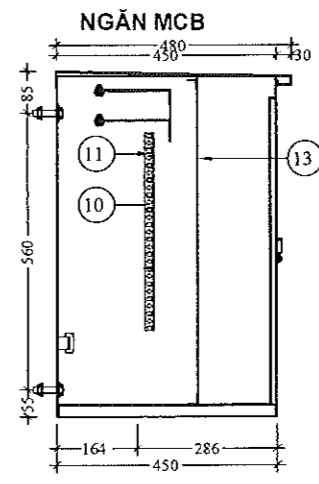
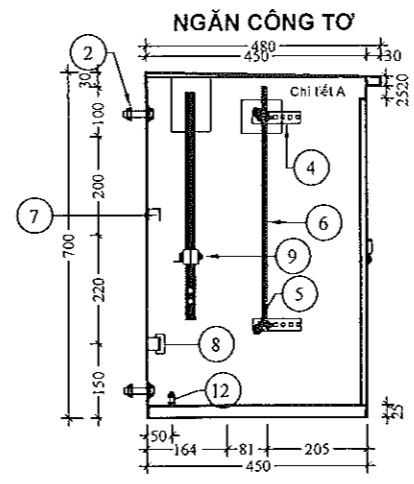
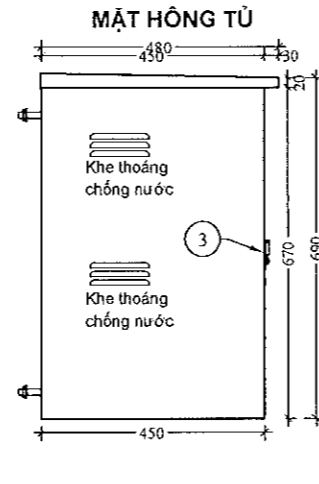
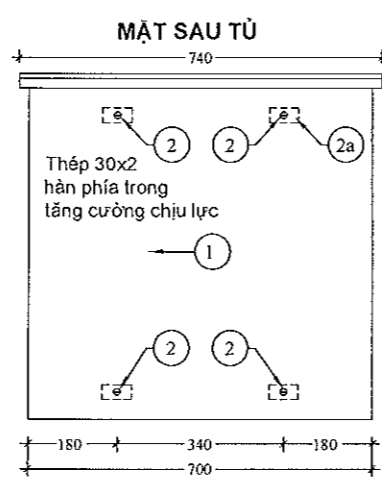
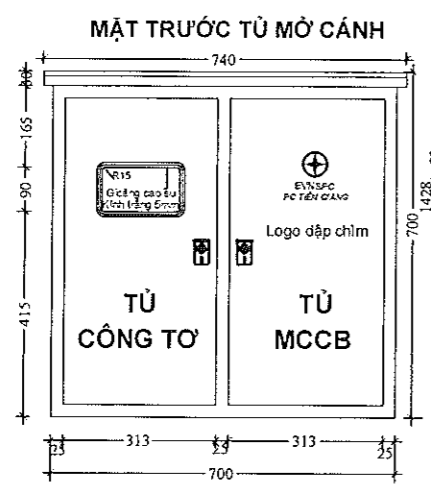

CHI TIẾT KHÓA TỦ-TL 1/2

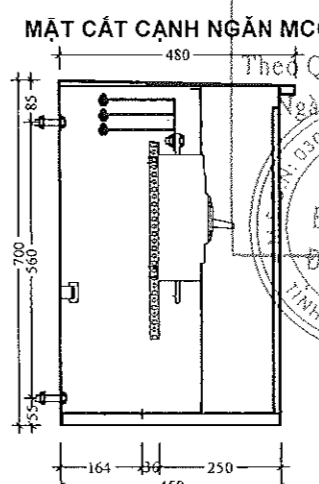
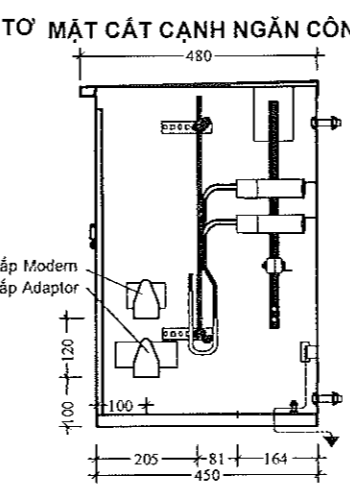
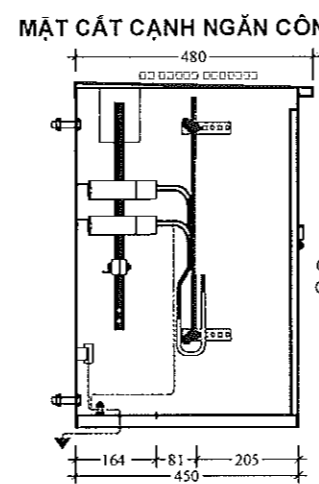
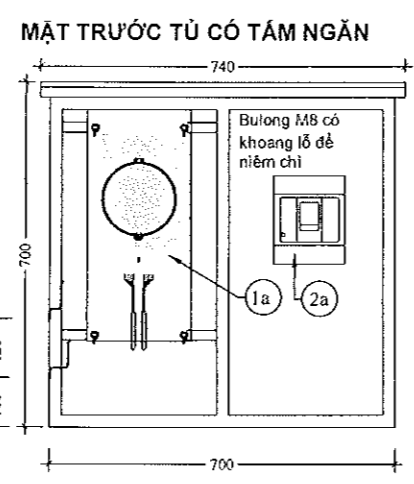
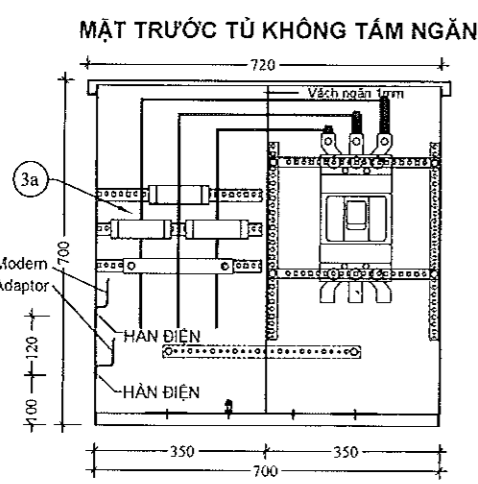
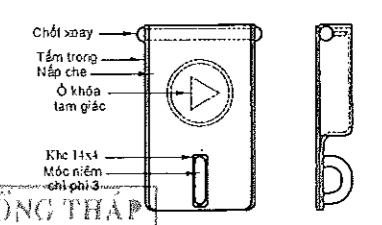

CÔNG TY ĐIỆN LỰC ĐỒNG THÁP  
Thuyết Quyết định số 2412/QĐ-PCDT  
Ngày 20 tháng 09 năm 2025  
CÔNG TY ĐIỆN LỰC ĐỒNG THÁP  
TỈNH ĐỒNG THÁP

CHI TIẾT A-TL1/2

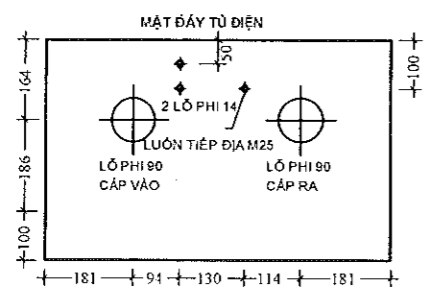
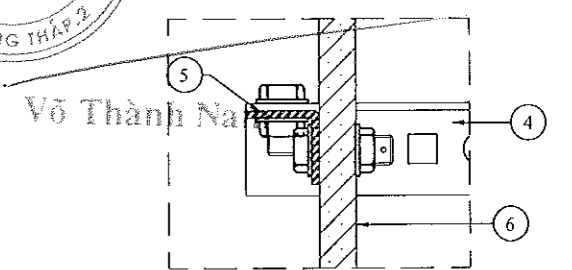

Thanh số 4 liên kết cố định với tủ bằng hàn điện  
Thanh số 5 (di động) liên kết với thanh số 4 bằng Bulon M8

BẢNG KHỐI LƯỢNG					
STT	NỘI DUNG	ĐƠN VỊ	SL	GHI CHÚ	TRỌNG LƯỢNG
1	Vỏ tủ điện	Cái	1	Tole dày: $\geq 1\text{mm}$	
2	Bulon M14x50	Cái	4	Inox 304- Hàn vào tủ điện	
2-a	Tấm 30x3x60	Tấm	4	Inox 304- Hàn vào vỏ tủ tăng cường chịu lực	0.17
3	Khóa tủ điện	Bộ	2	Inox 304- có nắp khóa+ kẹp chỉ	
4	Thép lỗ L25x25	Thanh	4	Inox 304- Dài 100, dày 2mm	0.32
5	Thép lỗ L20x20	Thanh	2	Inox 304- Dài 260, dày 2mm lắp bằng	0.33
6	bảng lắp công tơ	Cái	1	Phép cách điện 450x210x10	
7	Thép lỗ U25x25	Thanh	1	Inox 304- Lắp biến dòng- dài 270	0.32
8	Thanh tiếp đất	Thanh	1	Thanh đồng, giá kẹp bakelit (bảng chọn)	
9	Busbar đồng	Bộ	1	Thanh đồng, giá kẹp bakelit (bảng chọn)	0.51
10	Thép lỗ L20x20	Thanh	2	Inox 304- Lắp MCCB- dài 400	0.43
11	Thép lỗ L20x20	Thanh	2	Inox 304- Lắp MCCB- dài 340	
12	Bulon M10x50	Bộ	1	Inox 304- Hàn vào dây điện	3.77
13	Tấm ngăn thiết bị	Tấm	1	Inox 304- dày $\geq 1\text{mm}$ (ngăn MCCB)	3.87
14	Cổ đế lắp tủ điện vào trụ	Bộ	2	Inox 304- PL40x4	
	Thiết bị				
1-a	Công tơ 3 P-230/400V-5A	Cái	1		
2-a	MCCB 3 pha 3 cực-690V	Cái	1	Xem bảng chọn thiết bị	
3-a	Biến dòng cho công tơ	Cái	3	Xem bảng chọn thiết bị	

BẢNG CHỌN THIẾT BỊ VÀ BUSBAR LỘ TỔNG					
S(kVA)	Biến dòng cho Công tơ	MCCB 3P tổng	Busbar	Thanh nối đất	Ghi chú
3x25	125/5A-690V	125A-1cu $\geq 25kA$	Cu 20x3	Cu 15x3	Nhà thầu có thể điều chỉnh tiết diện thanh đồng cho phù hợp với quy định
3x37.5	200/5A-690V	200A-1cu $\geq 25kA$	Cu 25x4	Cu 25x3	
3x50	250/5A-690V	250A-1cu $\geq 25kA$	Cu 30x4	Cu 30x3	
3x75	400/5A-690V	400A-1cu $\geq 25kA$	Cu 40x6	Cu 40x4	
3x100	500/5A-690V	600A-1cu $\geq 25kA$	Cu 50x8	Cu 50x5	

GIÁ LẮP MODEM

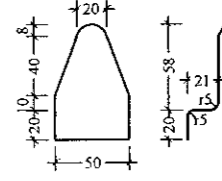

GIÁ LẮP ADAPTOR

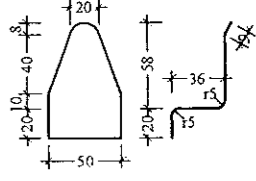

Vật liệu: Thép tấm inox 304 dày 0.5mm  
Chi tiết được gia công làm cùn cạnh sắc. Hàn điện vào mặt hông tủ công tơ

**TIÊU CHUẨN:**  
IEC 60439-1: TIÊU CHUẨN LẮP RÁP TỦ ĐÓNG CẮT VÀ ĐIỀU KHIỂN  
IEC 61641: TIÊU CHUẨN NGĂN NGỪA SỰ CỐ HỒ QUANG BÊN TRONG  
IEC 60529: TIÊU CHUẨN CẤP BẢO VỆ

**THÔNG SỐ KỸ THUẬT:**

- VẬT LIỆU:
- VỎ TỦ ĐƯỢC CHÉ TẠO TỪ TOLE
- VỎ TỦ SƠN BẢNG 2 LỚP SƠN TĨNH ĐIỆN SẮM
- CẤP BẢO VỆ: IP54
- BẢN LÊ CỦA TỦ PHẢI LÀM BẰNG INOX 304

**LƯU Ý:**

- KỊCH THUỐC CHI TIẾT TỪ DO NHÀ SẢN XUẤT XÁC ĐỊNH, KHÔNG LÂM THAY ĐỔI CẤU TRÚC TỔNG THỂ CỦA TỦ VÀ PHẢI ĐẢM BẢO CÁC YÊU CẦU KỸ THUẬT VÀ LẮP ĐẶT THIẾT BỊ.

Hiệu chỉnh	Nội dung hiệu chỉnh	Ngày	Thực hiện	Kiểm tra
<p>Tên công trình: <b>NÂNG CẤP LƯỚI ĐIỆN KHU VỰC ĐIỆN LỰC GÒ CÔNG ĐÔNG NĂM 2026</b></p> <p>Tên bản vẽ: <b>TỦ ĐIỆN HẠ THỂ TỔNG TBA 03 PHA LOẠI TREO (3x25KVA; 3x37,5KVA; 3x50KVA; 3x75KVA; 3x100KVA)</b></p>				
P.Giám đốc	Nguyễn Chí Hiếu	TÊN BÀN VẼ:		
P.KHKD	Nguyễn T. Thủy Hằng			
CNTK	Lê Tường Duy			
CTTK	Lê Tường Duy			
Kiểm tra	Hoàng N. T. Phong	BCKTKT	Ngày/tn	25-TG-105
Thiết lập	Đào Minh Danh	TL:	06/2025	TU TBA 3P4D (TREO)

NẮP CHỤP CÁCH ĐIỆN MÁY BIẾN ÁP

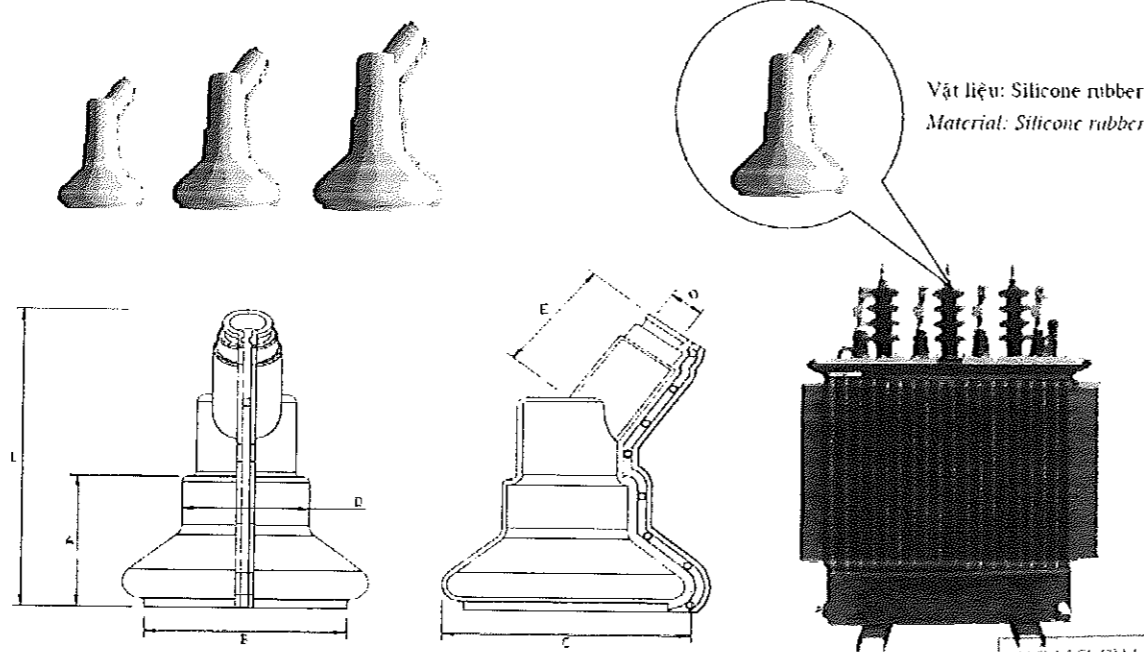

Vật liệu: Silicone rubber  
Material: Silicone rubber

Mã hiệu	Cấp cách điện (KV)	Kích thước (mm)						
		A	B	C	D	E	L	Ø
CMBT-90	24/36	75	75	96	65	63	161	18
CMBT-120	24/36	75	103	125	65	63	170	18
CMBT-145	24/36	105	125	150	65	63	227	20

Khả năng chống cháy: Cấp FV0 theo IEC 60707

ỐNG NỐI BỌC CÁCH ĐIỆN (MJPT)  
PRE-INSULATED SLEEVE (MJPT)

Dùng để nối cáp ABC hoặc cáp bọc cách điện  
(Used to joint for ABC cable or insulated cables)

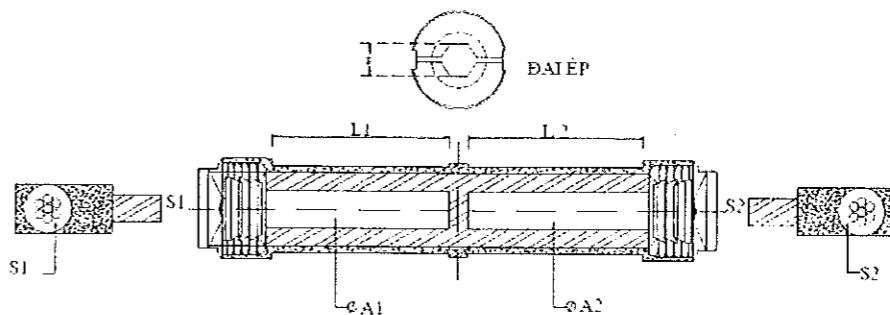

LOẠI	ABC cable (mm2)		Ø A(mm)		L(mm)		Die E (mm)
	S1	S2	A1	A2	L1	L2	
MJPT 50-50	50	50	9	9	34	34	17,3
MJPT 70-70	70	70	10,7	10,7	34	34	17,3
MJPT 90-90	95	95	12,5	12,5	34	34	17,3

NẮP BỊT ĐẦU CÁP

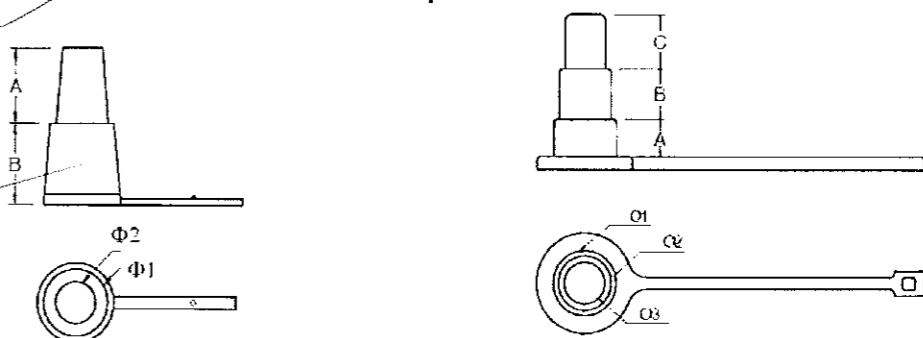

LOẠI	KÍCH THƯỚC (mm)					
	A	B	C	Ø1	Ø2	Ø3
NB 6-35	13	14		14	10	
NB 35-95	18	17		18	14	
NB 25-95	12	13	13	17	14	10



ĐAI THÉP KHÔNG RỈ

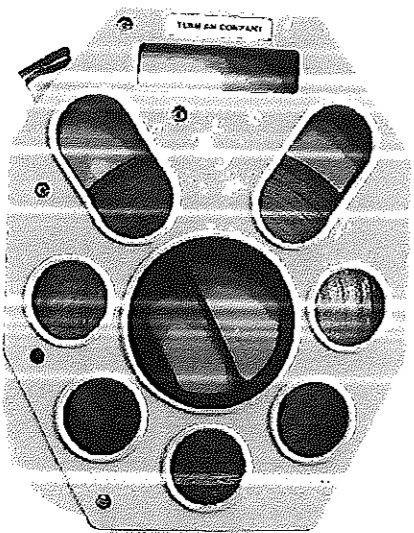

Đai thép : Lực kéo đứt lên đến 70 daN/mm2

KHOÁ ĐAI THÉP KHÔNG RỈ

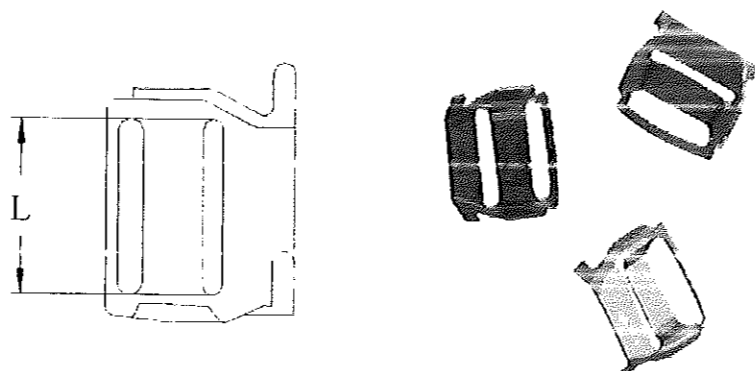

LOẠI	KÍCH THƯỚC (mm)	QUI CÁCH ĐÓNG GÓI	GHI CHÚ
DT 2004	20 x 0,4	1 Cuộn 50m	Đai thép
DT 2007	20 x 0,7	1 Cuộn 25m	Đai thép
A 20	L = 21	1 hộp 100 cái	Khóa đai thép

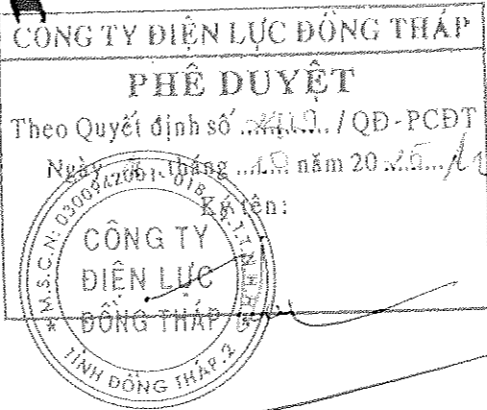

Võ Thành Nam

Hiệu chỉnh		Nội dung hiệu chỉnh		Ngày	Thực hiện	Kiểm tra
 <b>EVNSPC</b> TỔNG CÔNG TY ĐIỆN LỰC MIỀN NAM CÔNG TY TƯ VẤN ĐIỆN MIỀN NAM		Tên công trình: <b>NÂNG CẤP LƯỚI ĐIỆN KHU VỰC ĐIỆN LỰC GÒ CÔNG ĐÔNG NĂM 2026</b>		Tên bản vẽ: <b>PHỤ KIỆN CÁP ABC</b>		
P.Giám đốc	Nguyễn Chí Hiếu	BCKTKT				
P.KHKD	Nguyễn Thị Thuý Hằng	Ngày/Vn				
CNTK	Lê Tường Duy	25-TG-105				
CTTK	Lê Tường Duy	06/2025				
Kiểm tra	Hoàng N. T. Phong	PHU KIEN ABC				
Thiết lập	Đào Minh Danh	02				

## KẸP RẾ NHÁNH IPC

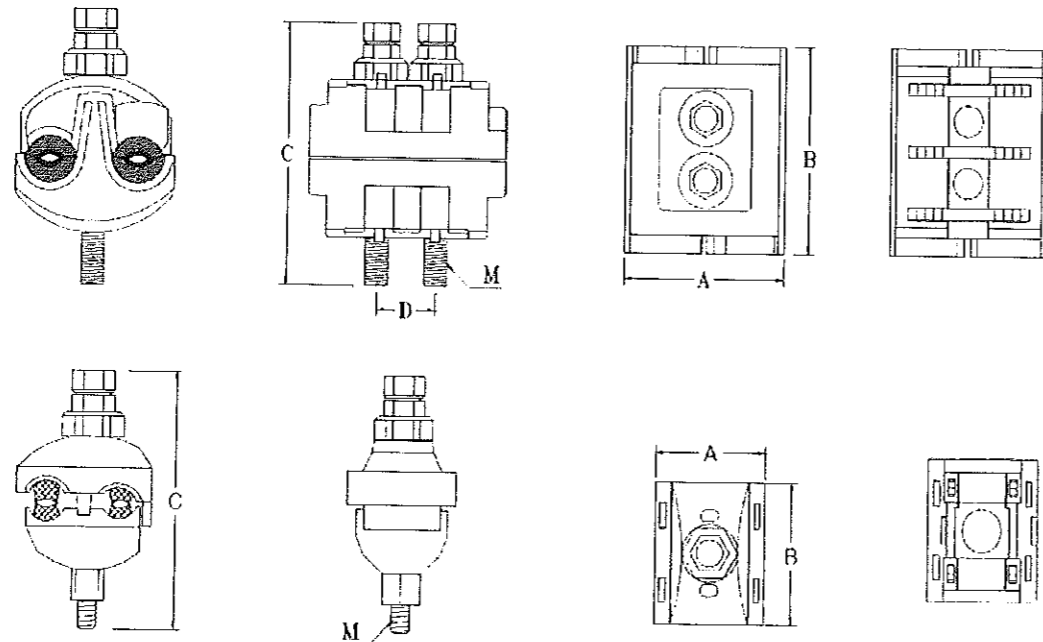

LOẠI	DÂY CHÍNH (mm2)	DÂY RẾ (mm2)	KÍCH THƯỚC (mm)					SỐ BULON
			A	B	C	D	M	
IPC 95-35	25-95	6-35	37	46	98		8	1
IPC 95-70	25-95	6-70	40	60	106		10	1
IPC 95-95	25-95	6-95	54	66	103	20	8	2

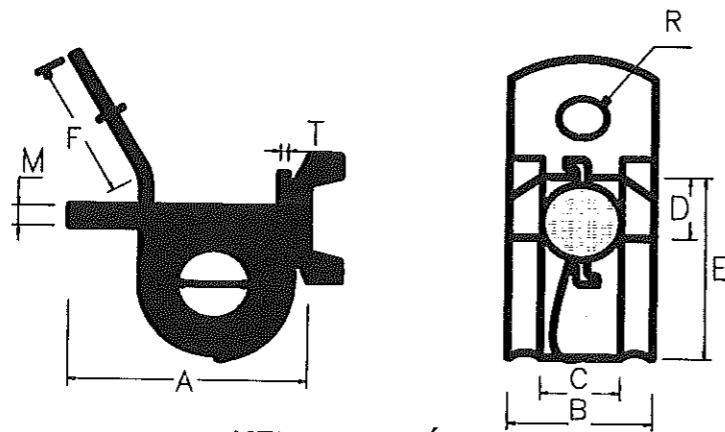

## KẸP TREO CÁP ABC

LOẠI	ABC cable (mm2)	KÍCH THƯỚC (mm)								
		A	B	C	D	E	F	M	R	Ø
KT-1	4x35	90	42	22	32	76	46	8	11	25
KT-2	4x50	90	42	22	32	76	46	8	11	28,7
KT-3	4x70	90	42	22	32	76	46	8	11	32,8
KT-4	4x95	90	42	22	32	76	46	8	11	38,4
KT-1a	3x35	90	42	22	32	76	46	8	11	22,2
KT-2a	3x50	90	42	22	32	76	46	8	11	25,6
KT-3a	3x70	90	42	22	32	76	46	8	11	29,4
KT-4a	3x95	90	42	22	32	76	46	8	11	34,3
KT-1b	2x35	90	42	22	32	76	46	8	11	20,6
KT-2b	2x50	90	42	22	32	76	46	8	11	23,8
KT-3b	2x70	90	42	22	32	76	46	8	11	27,2
KT-4b	2x95	90	42	22	32	76	46	8	11	31,8

## KẸP NGỪNG CÁP ABC

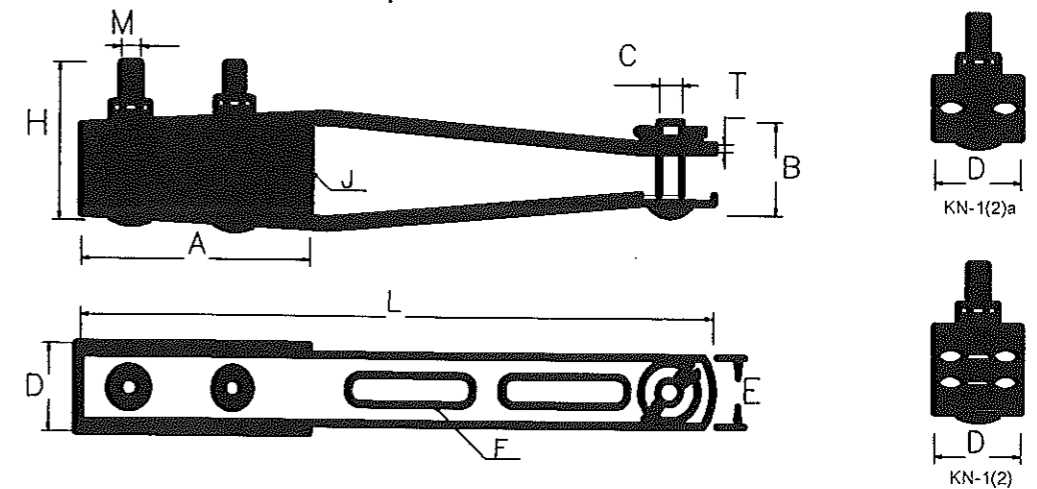

LOẠI	ABC cable (mm2)	KÍCH THƯỚC (mm)									
		A	B	C	D	E	F	H	M	L	
1. Dùng cho dây ABC 3 và 4 dây											
KN-1	3(4)x(11-35)	90	45	12	40	32	12x60	100	10	270	
KN-2	3(4)x(50-95)	120	45	12	45	35	14x65	100	10	330	
2. Dùng cho dây ABC 2 dây (giống như loại dùng cho cáp ABC 4 dây nhưng không có chi tiết J)											
KN-1a	2x(11-35)	90	45	12	40	32	12x60	100	10	270	
KN-2a	2(50-95)	120	45	12	45	35	14x65	100	10	330	

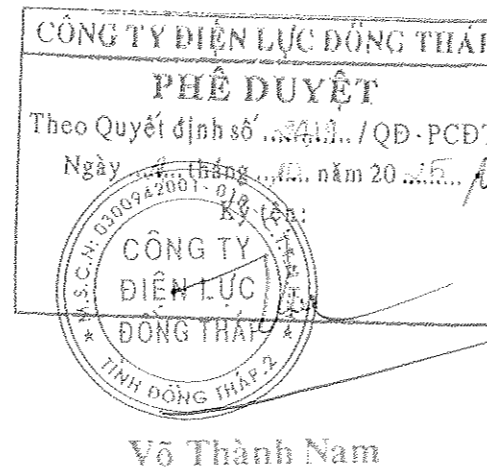

## MÓC ĐÔI TREO CÁP ABC

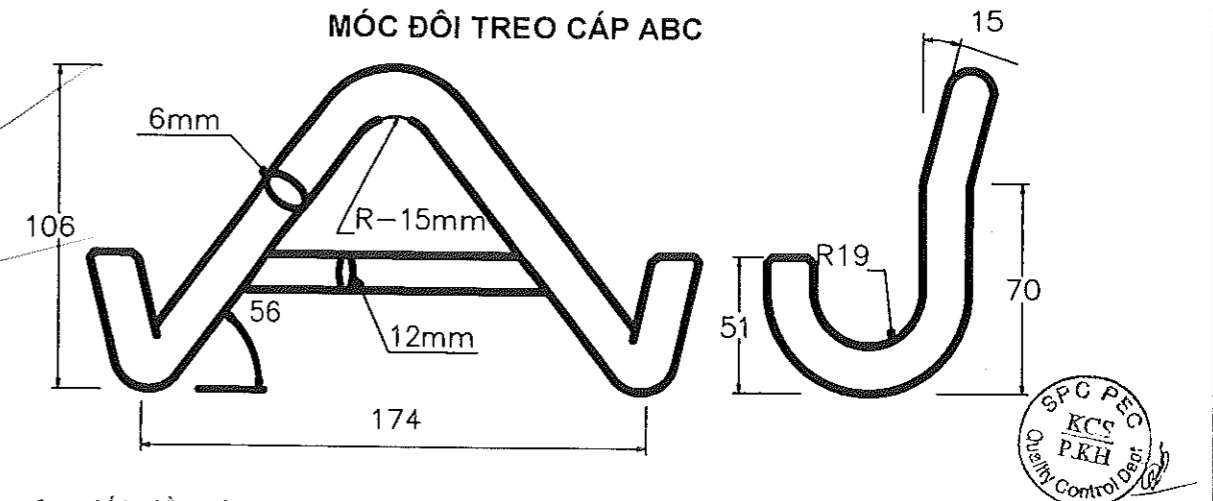

Móc treo được chế tạo bằng thép không gỉ

Hiệu chỉnh	Nội dung hiệu chỉnh			Ngày	Thực hiện	Kiểm tra
<div> <div> <b>EVN SPC</b>              TỔNG CÔNG TY ĐIỆN LỰC MIỀN NAM              CÔNG TY TƯ VẤN ĐIỆN MIỀN NAM           </div> <div>             Tên công trình:  <b>NÂNG CẤP LƯỚI ĐIỆN KHU VỰC ĐIỆN LỰC GÒ CÔNG ĐÔNG NĂM 2026</b>              Tên bản vẽ:  <b>PHỤ KIỆN CÁP ABC</b> </div> </div>						
P.Giám đốc	Nguyễn Chí Hiếu	<div> <div> </div> <div> </div> </div>				
P.KHKD	Nguyễn Thị Thúy Hằng	<div> <div> </div> <div> </div> </div>				
CNTK	Lê Tường Duy	<div> <div> </div> <div> </div> </div>				
CTTK	Lê Tường Duy	<div> <div> </div> <div> </div> </div>				
Kiểm tra	Hoàng N. T. Phong	BCKTKT	Ngày/t/n	25-TG-105	01	
Thiết lập	Đào Minh Danh	TL:	06/2025	PHU KIEN ABC	02	

KHÓA ĐỖ CHO DÂY DẪN

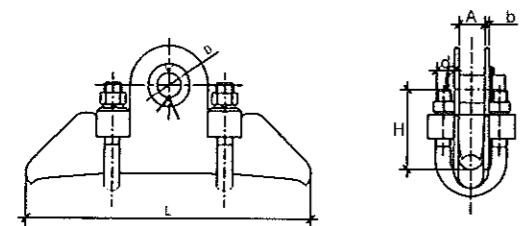

TÊN	LOẠI DÂY DẪN (mm²)	KÍCH THƯỚC (mm)						KEP CỤC (KN)
		L	H	A	B	D	d	
<input type="checkbox"/> KĐD 357	AC-35 + AC-70	180	60	20	4	20	12	20
<input type="checkbox"/> KĐD 912	AC-95 + AC-120	220	65	20	4	20	12	22
<input type="checkbox"/> KĐD 158	AC-150 + AC-185	240	75	24	6	24	14	24
<input type="checkbox"/> KĐD 182	AC-185 + AC-240	260	75	27	6	26	16	28

GIÁP NÉO CHO DÂY DẪN

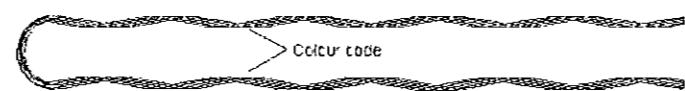

Dimension (mm)	240/32	185/24	150/19	120/15	70/11	50/8
Overall diameter of conductor (mm)	215.2/21	186.16/3	166.17/2	146.15/5	112.11/2	66.10

GIÁP NỐI THẲNG CHO DÂY DẪN

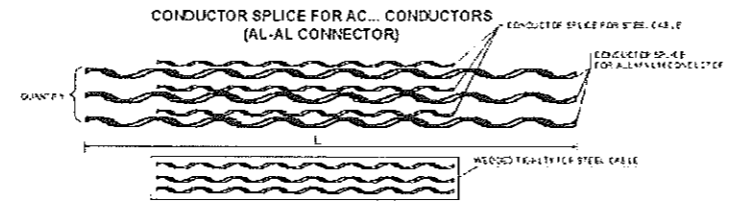

Dimension (mm)	240/32	185/24	150/19	120/15	70/11	50/8
Overall diameter of conductor (mm)	215.2/21	186.16/3	166.17/2	146.15/5	112.11/2	66.10
Weight (g)						
EO, GUP CODE						

KẸP HOTLINE CLAMP DÂY ĐỒNG

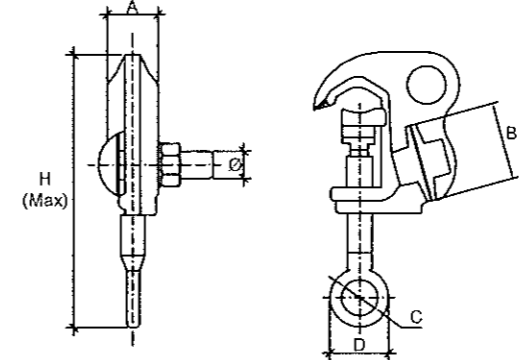

LOẠI	CÁP CU (mm²)	KÍCH THƯỚC (mm)						l <sub>cm</sub>	P
		A	B	C	D	H	Ø		
<input type="checkbox"/> C-HLC- 2/0	22 - 70	16	24	19	28,5	127	11	170	0,22
<input type="checkbox"/> C-HLC- 4/0	70 - 120	25	34,2	19	30,7	150	12	245	0,40
<input type="checkbox"/> C-HLC- 477	120 - 240	29	38,5	19	33,2	182	12	360	0,80
VẬT LIỆU		HỢP KIM ĐỒNG							

KẸP QUAI

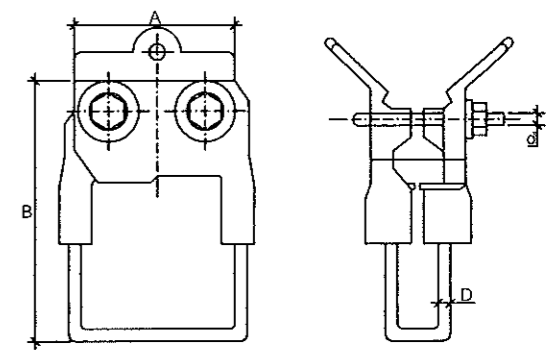

LOẠI	CÁP (mm²)	KÍCH THƯỚC (mm)					TRỌNG LƯỢNG (gr)
		A	B	D	Ø		
<input type="checkbox"/> KQ - Cu-Al - 120	34-120	115	125	6(8)	M1x12		340(390)
<input type="checkbox"/> KQ - Cu-Al - 185	120-185	120	150	6(8)	M2x10		470(540)

RACK - 2,3,4

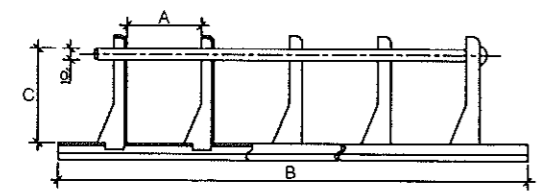

SỐ HIỆU	LOẠI	KÍCH THƯỚC(mm)				TRỌNG LƯỢNG (kg)
		A	B	C	d	
R2	02 SỬ	100	420	74	Ø14	1,6
R3	03 SỬ	100	660	74	Ø14	2,2
R4	04 SỬ	100	860	74	Ø14	3,0

UCLEVIS LOẠI LỚN

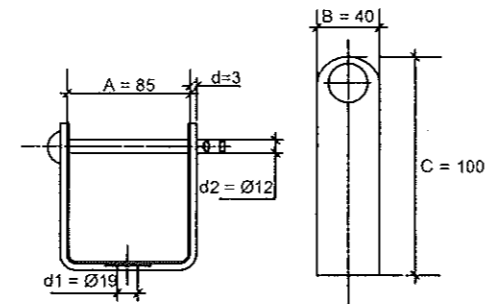

SỐ HIỆU	KÍCH THƯỚC (mm)					TRỌNG LƯỢNG (g)
	A	B	C	d1	d2	
UCLEVIS	85	40	100	Ø19	Ø12	430

KẸP AC 2 RÃNH 3 BULON

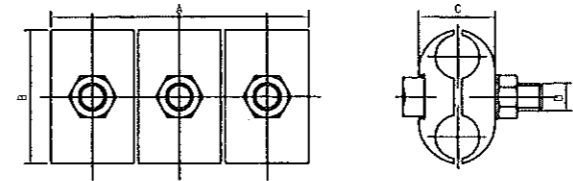

LOẠI	DESCRIPTION	KÍCH THƯỚC (mm)				TRỌNG LƯỢNG (g)
		A	B	C	D	
AC - 50(70)		105	48	26	M3x12	450

KẸP NỐI ÉP WR

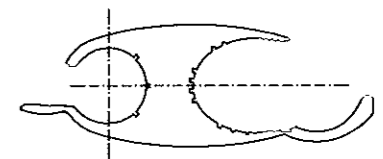

LOẠI	DÂY CHÍNH		DÂY RẺ	
	Phạm vi sử dụng	Loại dây	Phạm vi sử dụng	Loại dây
<input type="checkbox"/> WR279	1 1/0 2/0	AC	1 1/0 2/0	AC
<input type="checkbox"/> WR379	3/0 4/0	AC	6 4 3 2 1	AC
<input type="checkbox"/> WR419	3/0 4/0	AC	2/0 3/0 4/0	AC

MÓC TREO CHỮ U

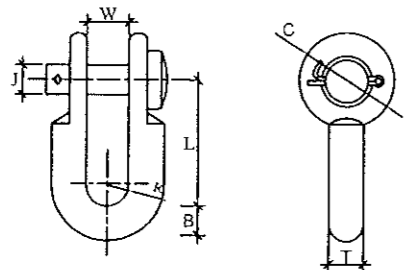

TÊN	KÍCH THƯỚC (mm)							LỰC CĂNG TỐI HẠN (KN)
	B	C	J	L	R	T	W	
BN - 2	16	35	16	85	11	16	22	80

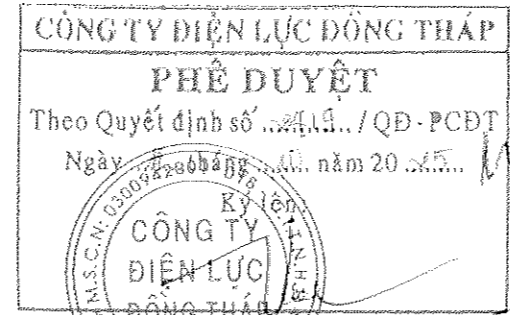

Ghi chú:  
1. Tất cả các chi tiết sắt được mạ kẽm nhưng nóng với bề dày lớp mạ trung bình theo tiêu chuẩn IEC 60383 là ≥ 85µm  
2. Vật liệu gia công là thép CT3 có bề dày 3mm

Hiệu chỉnh	Nội dung hiệu chỉnh	Ngày	Thực hiện	Kiểm tra
EVN SPC TỔNG CÔNG TY ĐIỆN LỰC MIỀN NAM CÔNG TY TƯ VẤN ĐIỆN MIỀN NAM		Tên công trình: <b>NÂNG CẤP LƯỚI ĐIỆN KHU VỰC ĐIỆN LỰC GÒ CÔNG ĐÔNG NĂM 2026</b>		
P.Giám đốc	Nguyễn Chí Hiếu	Tên bản vẽ:		
P.KHKD	Nguyễn Thị Thuý Hằng			
CNTK	Lê Tường Duy			
CTTK	Lê Tường Duy			
Kiểm tra	Hoàng N. T. Phong	BCKTKT	Ngày/Vn	25-TG-105
Thiết lập	Đào Minh Danh	TL:	06/2025	PHU KIEN

BUỘC DÂY DẪN VÀO SỨ ĐỨNG TRỤ ĐỒ GÓC

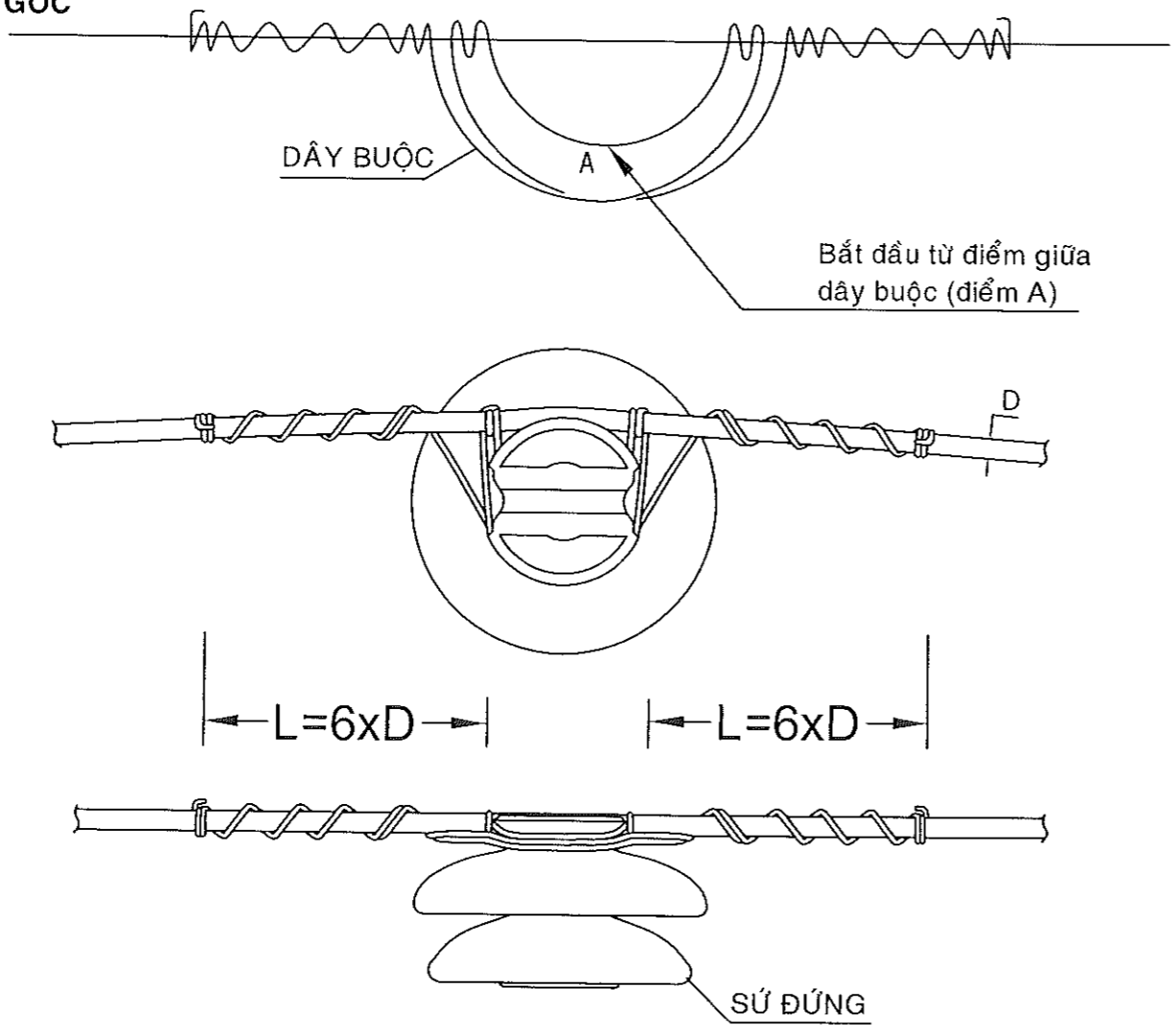

CỖ DÂY DẪN		CỖ DÂY BUỘC (MM2)	CHIỀU DÀI DÂY BUỘC (CM)
AWG hoặc MCM	TIẾT DIỆN DÂY DẪN (MM2)		
2	34	14	225
2/0	67	14	225
4/0	107	14	280
300MCM	155	22	280

BUỘC DÂY DẪN VÀO SỨ ĐỨNG TRỤ ĐỒ THẲNG

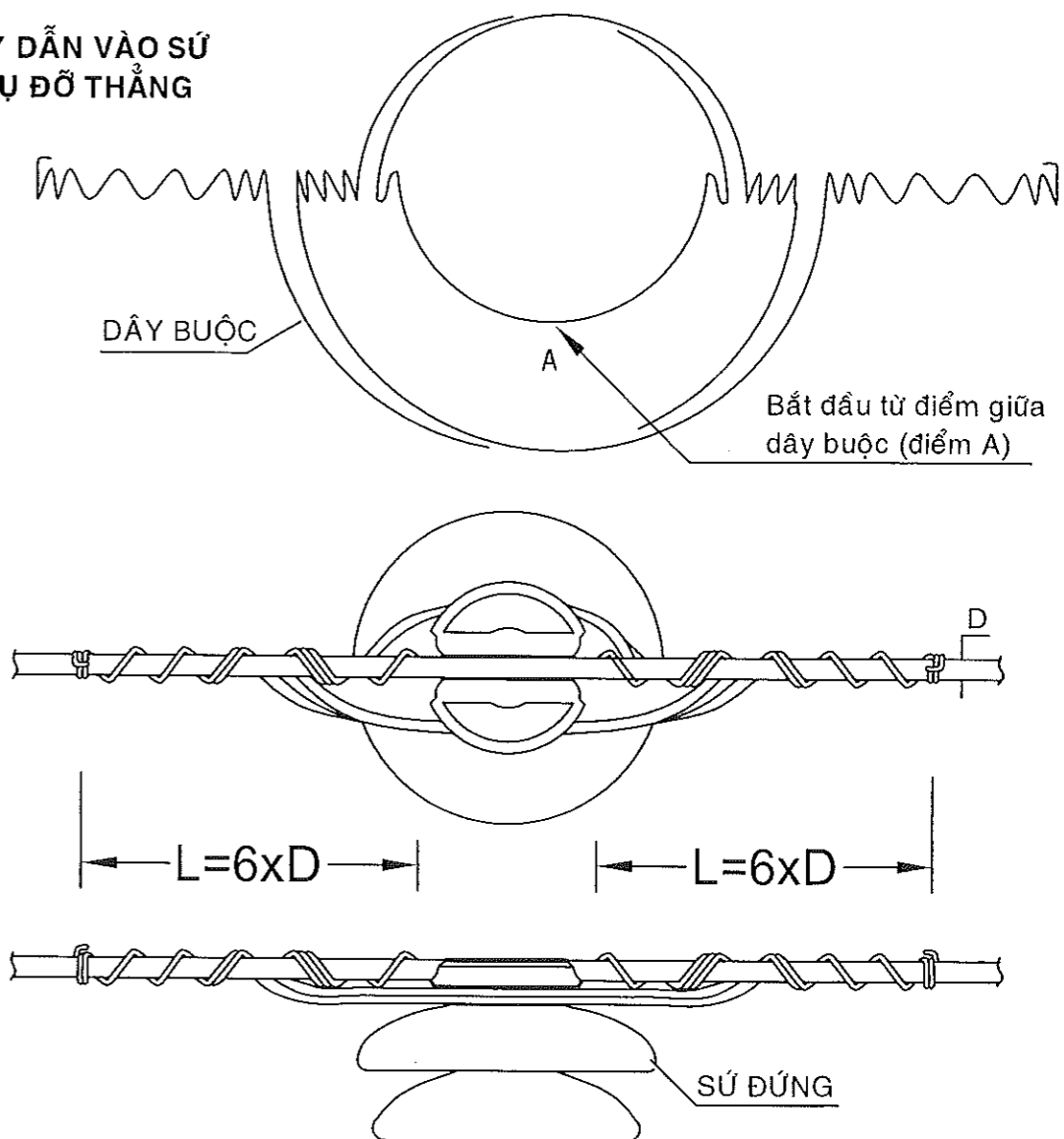

CỖ DÂY DẪN		CỖ DÂY BUỘC (MM2)	CHIỀU DÀI DÂY BUỘC (CM)
AWG hoặc MCM	TIẾT DIỆN DÂY DẪN (MM2)		
2	34	14	225
2/0	67	14	225
4/0	107	14	280
300MCM	155	22	280

CÔNG TY ĐIỆN LỰC ĐỒNG THÁP  
PHÊ DUYỆT  
Theo Quyết định số 2444/ QĐ-PCBT  
Ngày 14 tháng 08 năm 2025  
Ký tên:   
CÔNG TY ĐIỆN LỰC ĐỒNG THÁP  
TỈNH ĐỒNG THÁP 2  
Võ Thành Nam

Hiệu chỉnh	Nội dung hiệu chỉnh	Ngày	Thực hiện	Kiểm tra
 TỔNG CÔNG TY ĐIỆN LỰC MIỀN NAM CÔNG TY TƯ VẤN ĐIỆN MIỀN NAM		Tên công trình: <b>NÂNG CẤP LƯỚI ĐIỆN KHU VỰC ĐIỆN LỰC GÒ CÔNG ĐÔNG NĂM 2026</b>		
P.Giám đốc	Nguyễn Chí Hiếu	Tên bản vẽ: <b>BUỘC DÂY DẪN VÀO CÁCH ĐIỆN ĐỨNG (DÂY TRẦN)</b>		
P.KHKD	Nguyễn T. Thủy Hằng			
CNTK	Lê Tường Duy			
CTTK	Lê Tường Duy			
Kiểm tra	Hoàng N. T. Phong	BCKTKT	Ngày/t/n	25-TG-105
Thiết lập	Đào Minh Danh	TL:	06/2025	BDDVS
				01
				02

BUỘC DÂY DẪN VÀO SỨ ĐỨNG TRỤ ĐỒ GÓC

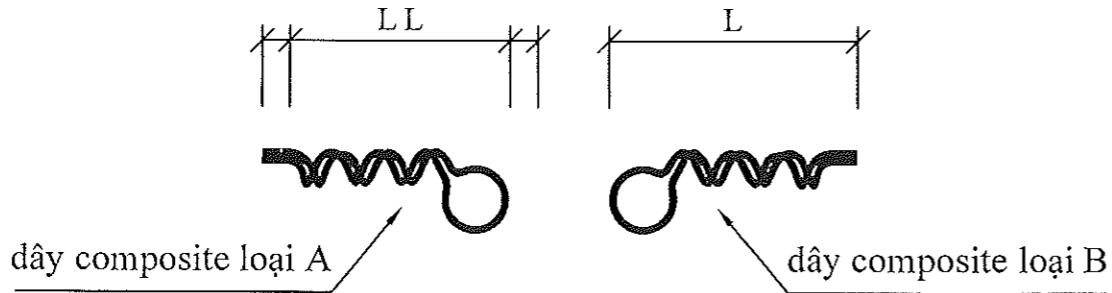

GHI CHÚ:  
- Dây buộc trụ góc gồm 02 dây: 01 dây loại A và 01 dây loại B.  
- Dây buộc phải phù hợp với đường kính cổ sứ và đường kính dây dẫn.  
- Công nhân lắp đặt đã được huấn luyện sử dụng thành thạo.

6	ACX240/32	32,6	DCLT-2731	350	2	Cổ sứ 1 hướng
5	ACX185/24	29,9	DCLT-2731	350	2	Cổ sứ 1 hướng
4	ACX120/19	26,2	DCLT-2327	330	2	Cổ sứ 1 hướng
3	ACX95/16	24,5	DCLT-2327	330	2	Cổ sứ 1 hướng
2	ACX70/11	22,4	DCLT-1823	270	2	Cổ sứ 1 hướng
1	ACX50/8	20,6	DCLT-1823	270	2	Cổ sứ 1 hướng
Mục	Loại dây dẫn	Đường kính tổng (mm)	Loại dây buộc	Chiều dài L (mm)	Số lượng	Kiểu buộc

CÔNG TY ĐIỆN LỰC ĐỒNG THÁP  
PHÊ DUYỆT  
Theo Quyết định số 241.2. / QĐ-PCBT  
Ngày 11 tháng 11 năm 2025  
Ký tên:  
CÔNG TY ĐIỆN LỰC ĐỒNG THÁP  
TỈNH ĐỒNG THÁP  
Vũ Thành Nam

BUỘC DÂY DẪN VÀO SỨ ĐỨNG TRỤ ĐỒ THẲNG

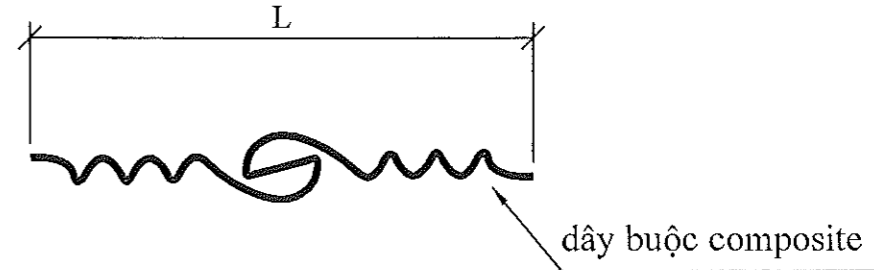

GHI CHÚ:  
- Dây buộc phải phù hợp với đường kính cổ sứ và đường kính dây dẫn.  
- Công nhân lắp đặt đã được huấn luyện sử dụng thành thạo.  
LẮP ĐẶT:  
- Bước 1: Đặt dây lên đỉnh sứ, chỉnh hướng giáp buộc như hình trên cùng và đặt dọc theo chiều dây.  
- Bước 2: Buộc giáp vào dây dẫn khoảng nửa vòng xoắn theo chiều của giáp.  
- Bước 3: Xoay giáp buộc 180° theo chiều kim đồng hồ.  
- Bước 4: Buộc giáp vào dây dẫn đúng theo chiều xoắn.



6	ACX240/32	32,6	CLT-2731	730	1	Đỉnh sứ 2 hướng
5	ACX185/24	29,9	CLT-2731	730	1	Đỉnh sứ 2 hướng
4	ACX120/19	26,2	CLT-2327	690	1	Đỉnh sứ 2 hướng
3	ACX95/16	24,5	CLT-2327	690	1	Đỉnh sứ 2 hướng
2	ACX70/11	22,4	CLT-1823	600	1	Đỉnh sứ 2 hướng
1	ACX50/8	20,6	CLT-1823	600	1	Đỉnh sứ 2 hướng
Mục	Loại dây dẫn	Đường kính tổng (mm)	Loại dây buộc	Chiều dài L (mm)	Số lượng	Kiểu buộc

Hiệu chỉnh	Nội dung hiệu chỉnh	Ngày	Thực hiện	Kiểm tra
Tên công trình:		NÂNG CẤP LƯỚI ĐIỆN KHU VỰC ĐIỆN LỰC GÒ CÔNG ĐÔNG NĂM 2026		
Tên bản vẽ:		BUỘC DÂY DẪN VÀO CÁCH ĐIỆN ĐỨNG (DÂY BỌC)		
P.Giám đốc	Nguyễn Chí Hiếu	BCKTKT	Ngày/Vn	25-TG-105
P.KHKD	Nguyễn Phú Hằng	TL:	06/2025	BDDVS
CNTK	Lê Tường Duy			02
CTTK	Lê Tường Duy			02
Kiểm tra	Hoàng N. T. Phong			
Thiết lập	Đào Minh Danh			

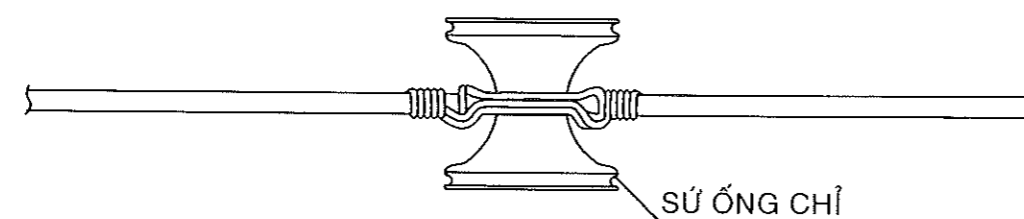
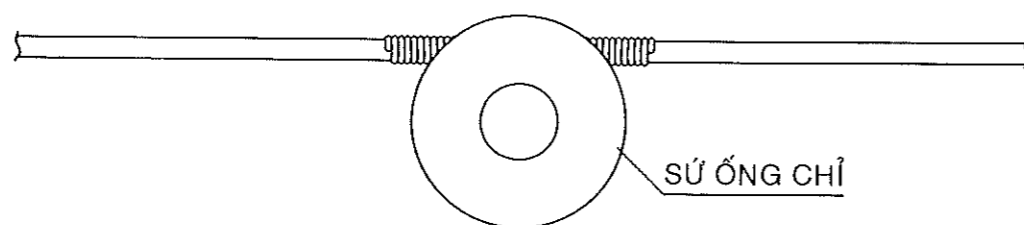
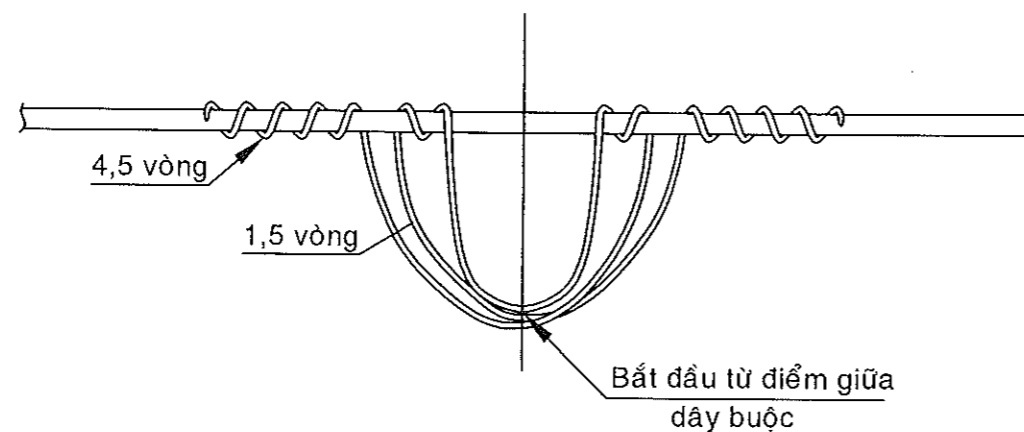

CỖ DÂY DẪN		CỖ DÂY BƯỚC (MM2)	CHIỀU DÀI DÂY BƯỚC (CM)
AWG hoặc MCM	TIẾT DIỆN DÂY DẪN (MM2)		
2	34	14	100
2/0	67		
4/0	107		
300MCM	155		120

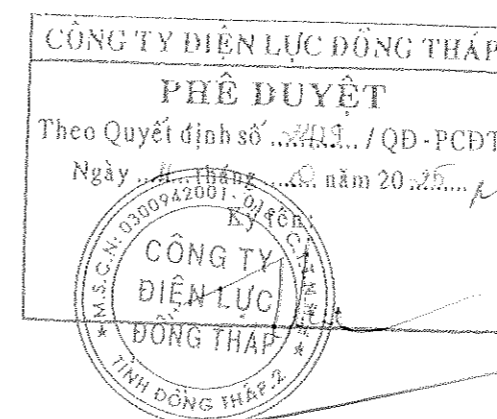

Võ Thành Nam



Hiệu chỉnh	Nội dung hiệu chỉnh	Ngày	Thực hiện	Kiểm tra	
 <b>EVN SPC</b> TỔNG CÔNG TY ĐIỆN LỰC MIỀN NAM CÔNG TY TƯ VẤN ĐIỆN MIỀN NAM		Tên công trình: <b>NÂNG CẤP LƯỚI ĐIỆN KHU VỰC ĐIỆN LỰC GÒ CÔNG ĐÔNG NĂM 2026</b>			
P.Giám đốc	Nguyễn Chí Hiếu	Tên bản vẽ: <b>BUỘC DÂY DẪN VÀO SỨ ỚNG HẠ THỂ</b>			
P.KHKD	Nguyễn T. Thủy Hằng				
CNTK	Lê Tường Duy				
CTTK	Lê Tường Duy				
Kiểm tra	Hoàng N. T. Phong	BCKTKT	Ngày/tn	25-TG-105	01
Thiết lập	Đào Minh Danh	TL:	06/2025	BDDVSOHT	01

**A) CHUỖI CÁCH ĐIỆN NÉO KÉP POLYMER 24KV-70kN**  
(DÂY ..... ) LẮP VÀO CỘT GHÉP : CĐNK POLYMER-T-G-2

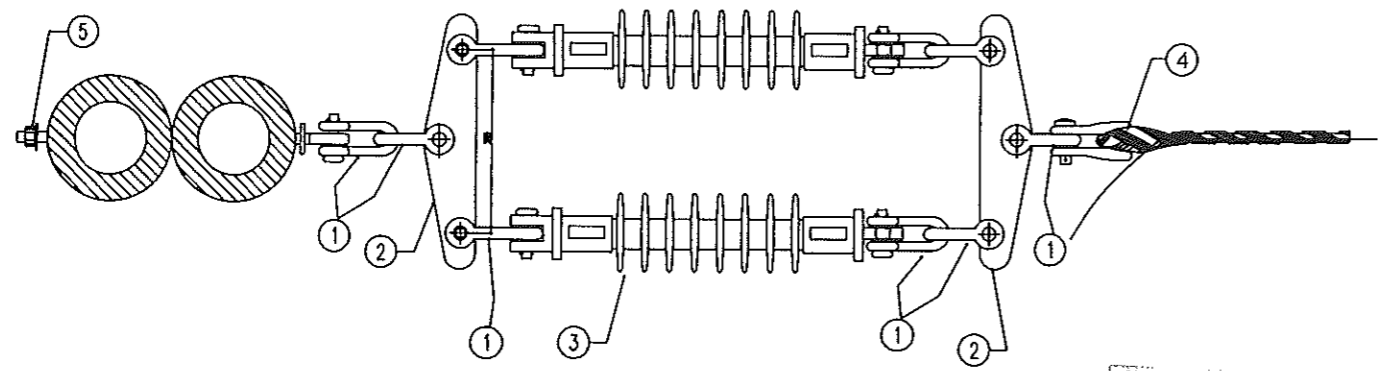

**B) CHUỖI CÁCH ĐIỆN NÉO KÉP POLYMER 24KV-70kN**  
(DÂY ..... ) LẮP VÀO CỘT ĐƠN : CĐNK POLYMER-T-G

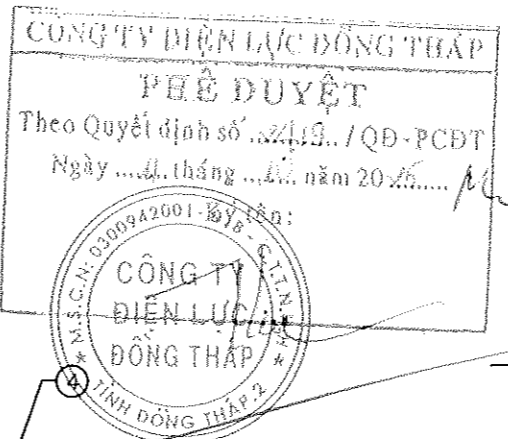
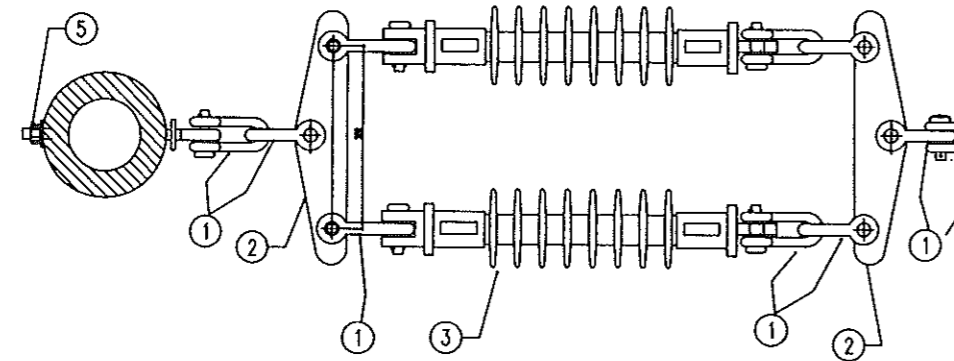

**C) CHUỖI CÁCH ĐIỆN NÉO KÉP POLYMER 24KV-70kN**  
(DÂY ACX50) LẮP VÀO XÃ : CĐNK POLYMER-X-G

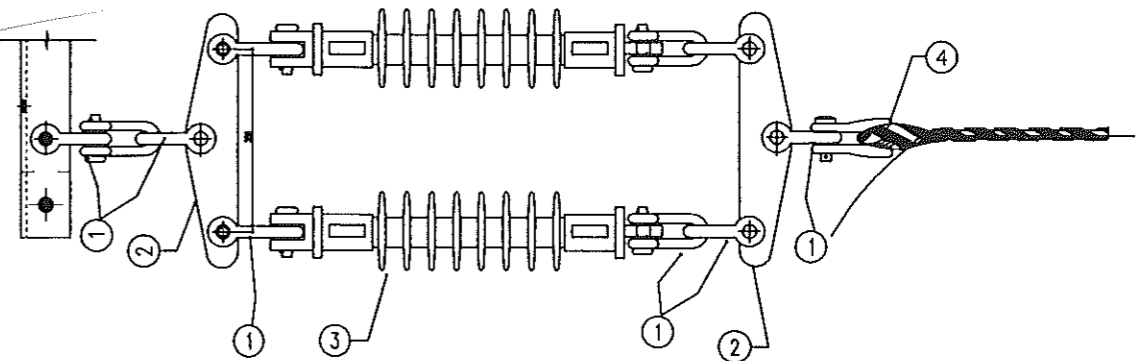

**GHI CHÚ :**  
- Tất cả các chi tiết kim loại đều phải được mạ kẽm nhúng nóng



BẢNG KÊ VẬT TƯ				
CẤU KIỆN	VẬT TƯ	ĐƠN VỊ	SỐ LƯỢNG	KÝ HIỆU
A	1. MÓC TREO CHỮ U	CÁI	9	CĐNK POLYMER-T-G-2
	2. KHÁCH ĐƠN	CÁI	2	
	3. CHUỖI POLYMER	CHUỖI	2	
	4. GIÁP NỮU + KHUNG U	CÁI	1	
	5. BULÔNG MẮT 16x600+1 VÒNG ĐỆM VUÔNG + 1 ĐAI ỐC	BỘ	1	
B	1. MÓC TREO CHỮ U	CÁI	9	CĐNK POLYMER-T-G
	2. KHÁCH ĐƠN	CÁI	2	
	3. CHUỖI POLYMER	CHUỖI	2	
	4. GIÁP NỮU + KHUNG U	CÁI	1	
	5. BULÔNG MẮT 16x300+1 VÒNG ĐỆM VUÔNG + 1 ĐAI ỐC	BỘ	1	
C	1. MÓC TREO CHỮ U	CÁI	10	CĐNK POLYMER-X-G
	2. KHÁCH ĐƠN	CÁI	2	
	3. CHUỖI POLYMER	CHUỖI	2	
	4. GIÁP NỮU + KHUNG U	CÁI	1	

Hiệu chỉnh		Nội dung hiệu chỉnh		Ngày	Thực hiện	Kiểm tra
 <b>EVN SPC</b> TỔNG CÔNG TY ĐIỆN LỰC MIỀN NAM CÔNG TY TƯ VẤN ĐIỆN MIỀN NAM		Tên công trình: <b>NÂNG CẤP LƯỚI ĐIỆN KHU VỰC ĐIỆN LỰC GÒ CÔNG ĐÔNG NĂM 2026</b>				
P.Giám đốc		Nguyễn Chí Hiếu		Tên bản vẽ:		
P.KHKD		Nguyễn T. Thủy Hằng		CHUỖI CÁCH ĐIỆN NÉO KÉP DÂY DẪN		
CNTK		Lê Tường Duy				
CTTK		Lê Tường Duy				
Kiểm tra	KT	Hoàng N. T. Phong		BCKTKT	Ngày/t/n	25-TG-105
Thiết lập		Đào Minh Danh		TL:	06/2025	CĐN-POLYMER

**A) CHUỐI CÁCH ĐIỆN NÉO POLYMER 24KV-70kN  
(DÂY .....) LẮP VÀO CỘT ĐƠN: CĐN POLYMER-T-G**

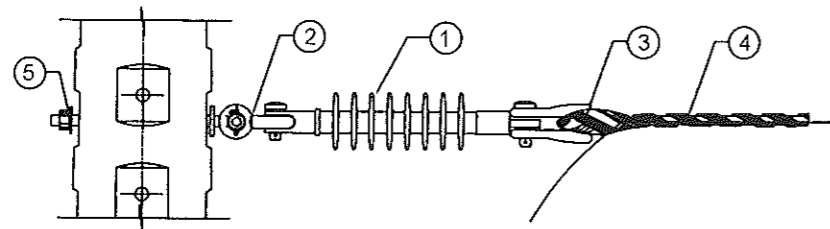

**C) CHUỐI CÁCH ĐIỆN NÉO POLYMER 24KV-70kN  
(DÂY .....) LẮP VÀO CỘT GHEP : CĐN  
POLYMER-T-G-2**

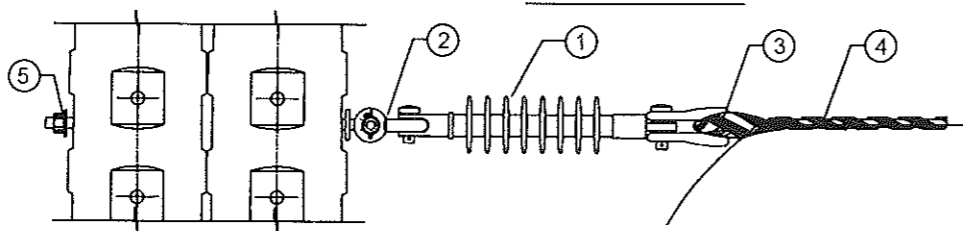

**B) CHUỐI CÁCH ĐIỆN NÉO POLYMER 24KV-70kN  
(DÂY .....) LẮP VÀO XÀ : CĐN POLYMER-X-G**

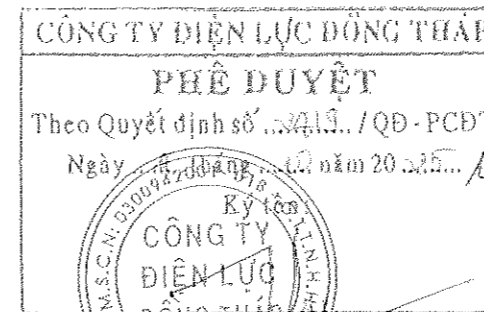
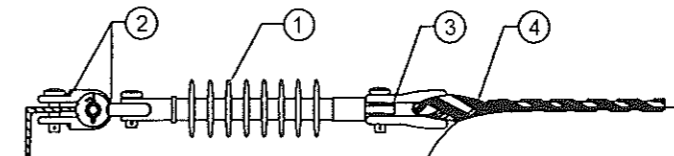

**BẢNG KÊ VẬT TƯ**

CẤU KIỆN	VẬT TƯ	ĐƠN VỊ	SỐ LƯỢNG	KÝ HIỆU
A	1. CHUỐI POLYMER	CHUỐI	1	CĐN POLYMER-T-G
	2. MỐC TREO CHỮ U	CÁI	1	
	3. MẮC NỐI YẾM CÁP	CÁI	1	
	4. GIÁP NÚU CHO DÂY .....	CÁI	1	
	5. BULÔNG MẮT 16x300+1 VÒNG ĐỆM VUÔNG + 1 ĐAI ỐC	BỘ	1	
B	1. CHUỐI POLYMER	CHUỐI	1	CĐN POLYMER-X-G
	2. MỐC TREO CHỮ U	CÁI	2	
	3. MẮC NỐI YẾM CÁP	CÁI	1	
	4. GIÁP NÚU CHO DÂY .....	CÁI	1	
C	1. CHUỐI POLYMER	CHUỐI	1	CĐN POLYMER-T-G-2
	2. MỐC TREO CHỮ U	CÁI	1	
	3. MẮC NỐI YẾM CÁP	CÁI	1	
	4. GIÁP NÚU CHO DÂY .....	CÁI	1	
	5. BULÔNG MẮT 16x600+1 VÒNG ĐỆM VUÔNG + 1 ĐAI ỐC	BỘ	1	

Võ Thành Nam					
Hiệu chỉnh	Nội dung hiệu chỉnh			Kiểm tra	
<b>EVN SPC</b> TỔNG CÔNG TY ĐIỆN LỰC MIỀN NAM CÔNG TY TƯ VẤN ĐIỆN MIỀN NAM		Tên công trình: <b>NÂNG CẤP LƯỚI ĐIỆN KHU VỰC ĐIỆN LỰC GÒ CÔNG ĐÔNG NĂM 2026</b>			
P.Giám đốc	Nguyễn Chí Hiếu	Tên bản vẽ:			
P.KHKD	Nguyễn T. Thúy Hằng	<b>CHUỐI CÁCH ĐIỆN NÉO DÂY DẪN</b>			
CNTK	Lê Tường Duy				
CTTK	Lê Tường Duy				
Kiểm tra	Hoàng N. T. Phong				
Thiết lập	Đào Minh Danh	BCKTKT	Ngày/Vn	25-TG-105	01
		TL:	06/2025	CĐN-POLYMER	02

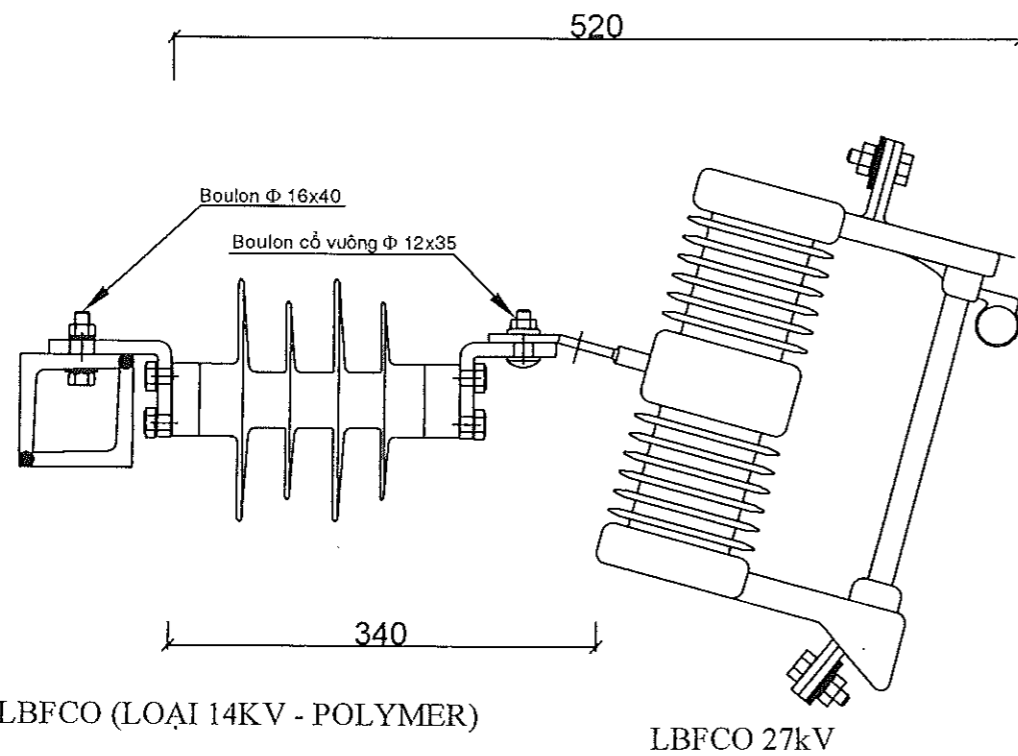

SỨ ĐỠ FCO/LBFCO (LOẠI 14KV - POLYMER)

LBFCO 27kV

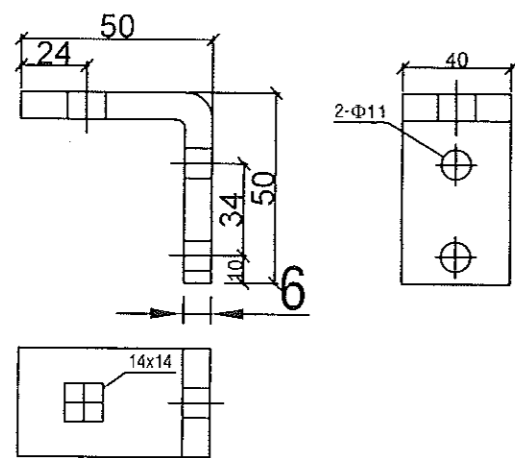

Giá sắt L50x50x5  
đỡ FCO, LBFCO

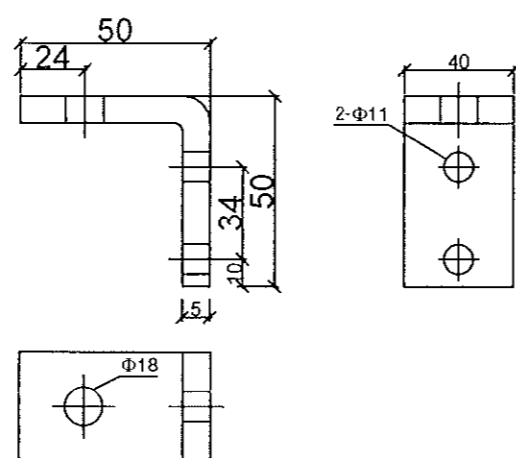

Giá sắt L50x50x5  
đỡ FCO, LBFCO

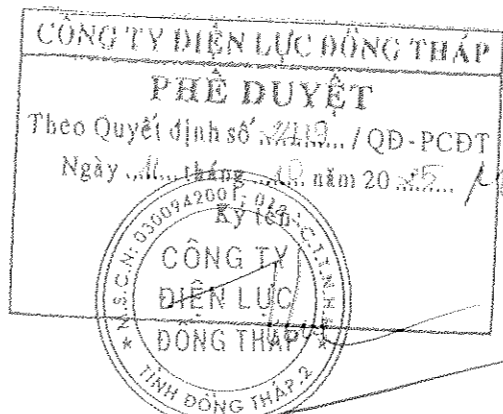

Võ Thành Nam						
Hiệu chỉnh	Nội dung hiệu chỉnh		Ngày	Thực hiện	Kiểm tra	
<div><b>EVN SPC</b> TỔNG CÔNG TY ĐIỆN LỰC MIỀN NAM CÔNG TY TƯ VẤN ĐIỆN MIỀN NAM</div>			Tên công trình:			
			NÂNG CẤP LƯỚI ĐIỆN KHU VỰC ĐIỆN LỰC GÒ CÔNG ĐÔNG NĂM 2026			
			Tên bản vẽ:			
			SỬ ĐỠ FCO/LBFCO (LOẠI 14KV - POLYMER)			
			BCKTKT			Ngày/t/n
Kiểm tra	Hoàng N. T. Phong		TL:	06/2025	SĐTC14	01
Thiết lập	Đào Minh Danh					

A BỘ CÁCH ĐIỆN ĐỠ GÓC: SDG - 24kV

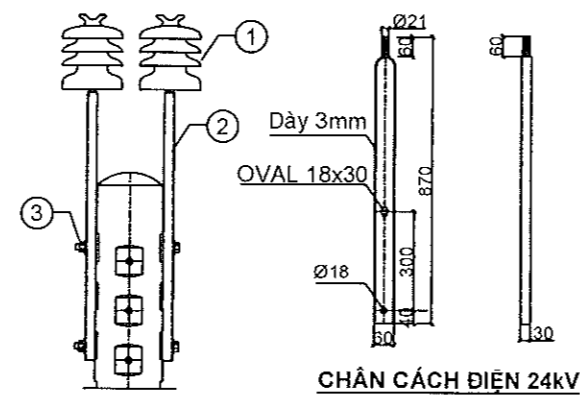

B BỘ CÁCH ĐIỆN ĐỠ THẰNG : SDI - 24kV

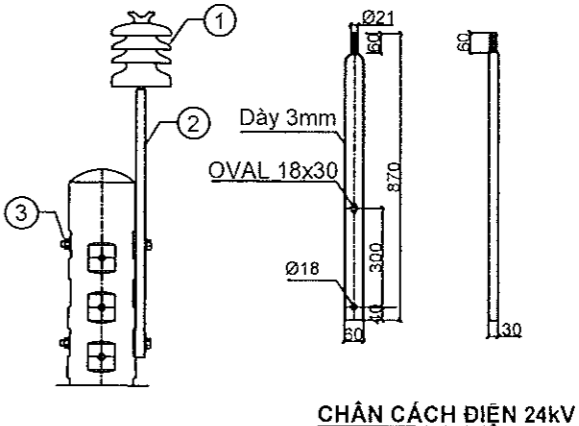

C BỘ CÁCH ĐIỆN ĐỨNG: SĐU - 24kV

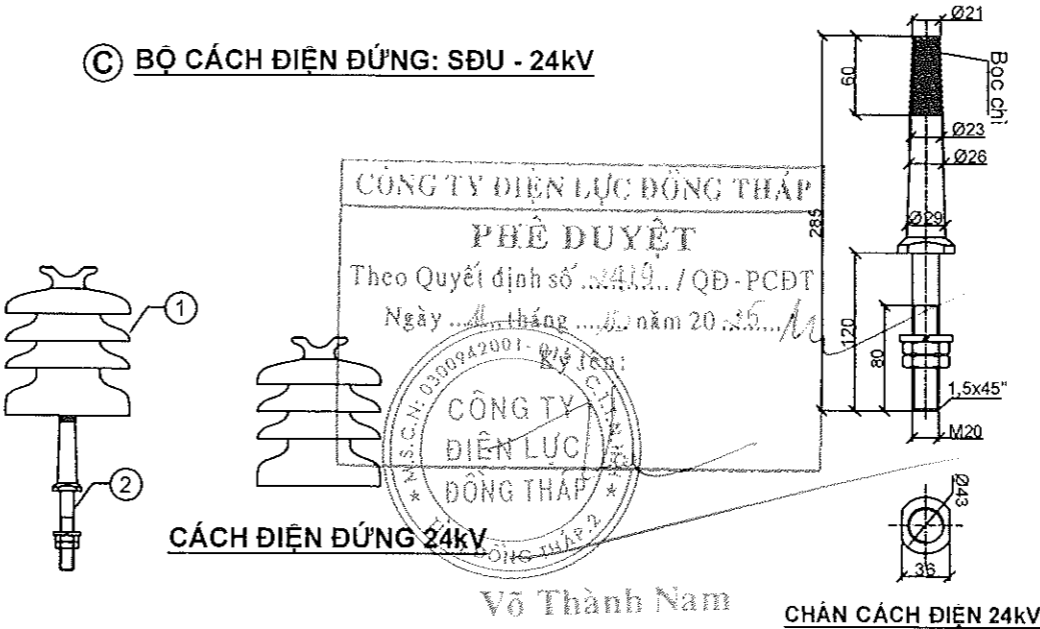

BẢNG KẾ VẬT TƯ											
CẤU KIỆN	VẬT TƯ	ĐƠN VỊ	SỐ LƯỢNG	KÝ HIỆU	CẤU KIỆN	VẬT TƯ	ĐƠN VỊ	SỐ LƯỢNG	KÝ HIỆU		
A	1. CÁCH ĐIỆN 24kV	CÁI	2	SDG-24kV	C	1. CÁCH ĐIỆN 24kV 2. CHÂN CÁCH ĐIỆN 24kV (Ø20)	CÁI	1	SDU-24kV		
	2. CHÂN CÁCH ĐIỆN 24kV	CÁI	2				CÁI	1			
	3. BULÔNG 16x300+2 VÒNG ĐỆM VUÔNG + 1 ĐAI ỐC	BỘ	2				CÁI	1			
B	1. CÁCH ĐIỆN 24kV	CÁI	1	SDI-24kV			CÁI	1			
	2. CHÂN CÁCH ĐIỆN 24kV	CÁI	1				CÁI	1			
	3. BULÔNG 16x250+2 VÒNG ĐỆM VUÔNG + 1 ĐAI ỐC	BỘ	2				CÁI	1			

GHI CHÚ :  
- Tất cả các chi tiết kim loại đều phải được mạ kẽm nhúng nóng

Hiệu chỉnh	Nội dung hiệu chỉnh	Ngày	Thực hiện	Kiểm tra
 <b>EVN SPC</b> TỔNG CÔNG TY ĐIỆN LỰC MIỀN NAM CÔNG TY TƯ VẤN ĐIỆN MIỀN NAM		Tên công trình: <b>NÂNG CẤP LƯỚI ĐIỆN KHU VỰC ĐIỆN LỰC GÒ CÔNG ĐÔNG NĂM 2026</b>		
P.Giám đốc	Nguyễn Chí Hiếu	Tên bản vẽ: <b>BỘ CÁCH ĐIỆN ĐỨNG 24kV</b>		
P.KHKD	Nguyễn T. Thủy Hằng			
CNTK	Lê Tường Duy			
CTTK	Lê Tường Duy			
Kiểm tra	Hoàng N. T. Phong	BCKTKT	Ngày/t/n	25-TG-105
Thiết lập	Đào Minh Danh	TL:	06/2025	CĐĐ24



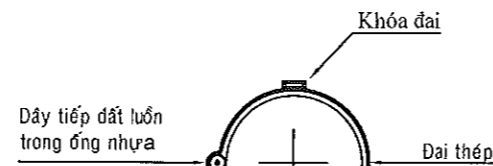
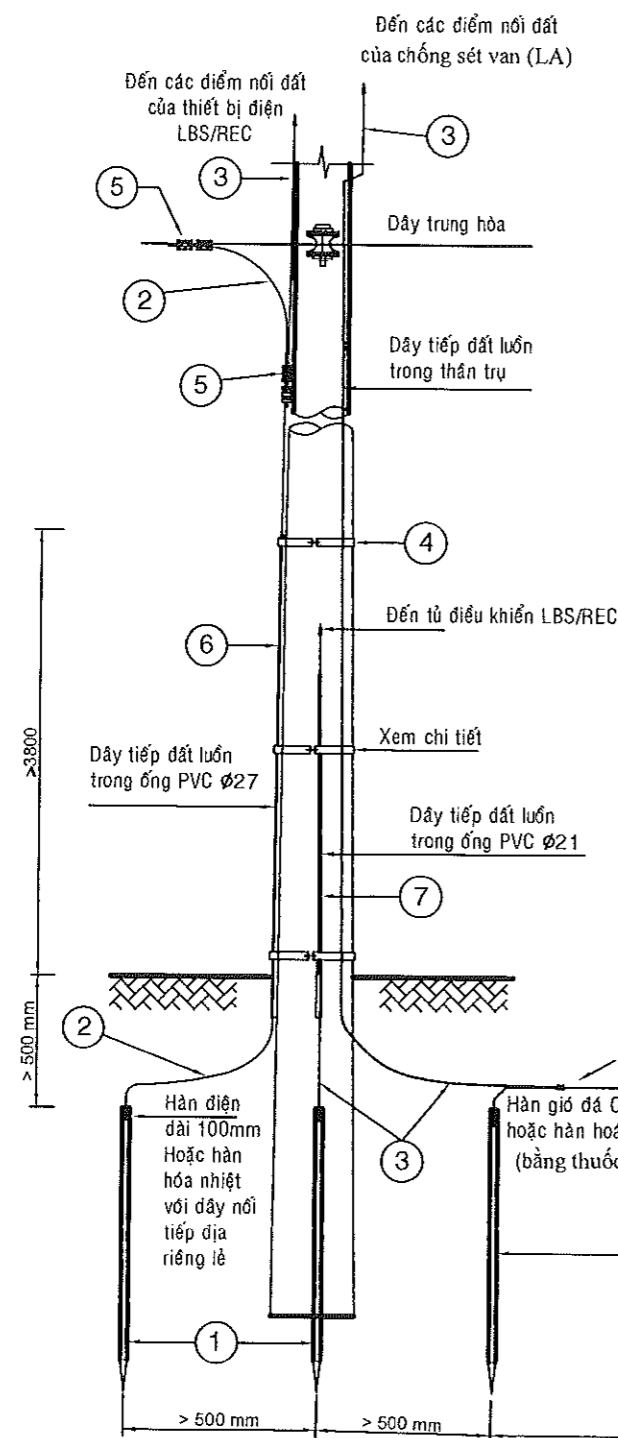

CHI TIẾT: LẮP ĐAI THÉP + KHÓA ĐAI GIỮ ỐNG PVC

**GHI CHÚ:**

1. Tiêu chuẩn này áp dụng cho trụ đặt trạm biến áp, trụ hiện hữu, trụ lắp thiết bị trung áp cần tiếp đất.
2. Đối với trường hợp trụ sử dụng móng giả cổ bê tông, móng cống, móng bản... thì dây tiếp đất sắt phải được ôm sát móng bê tông và cọc tiếp đất cách móng bê tông  $\geq 500\text{mm}$ , tính toán chiều dài dây tiếp đất sắt cho phù hợp.
3. Mối nối ép WR phải thoa Compound.
4. Ở vị trí tiếp đất ruộng nước, cọc tiếp đất được đóng sâu tối thiểu 1,00 m.

**BẢNG LIỆT KÊ VẬT TƯ**

MỤC	NỘI DUNG	ĐƠN VỊ	SỐ LƯỢNG	GHI CHÚ
1	Cọc tiếp đất Ø16 dài 2,40 m - nhúng Zn	Cái	4	
2	Dây sắt Ø10 mạ Zn có chiều dài phù hợp	Mét		L(m) = 10; 12; 14; 16 đối với cột 12; 14; 16 và 18)
3	Dây nối tiếp địa (dây đồng trần 25mm <sup>2</sup> )	kg	6	
4	Đai thép và khóa đai	Bộ	3	
5	Kẹp WR 25-70/120-240	Cái	4	
6	Ống nhựa PVC Ø27	Mét	4	
7	Ống nhựa PVC Ø21	Mét	3	
8	Mối hàn hóa nhiệt bằng thuốc hàn có khối lượng phù hợp	Mối	5	
9	Đầu coss ép Cu 25mm <sup>2</sup>	cái	7	

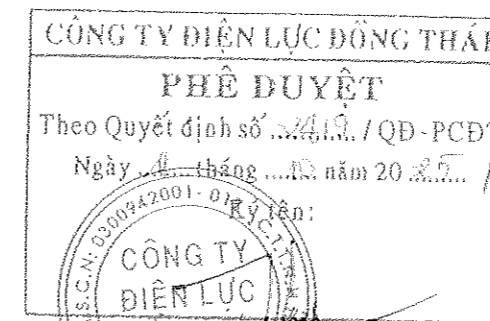

Võ Thành Nam				
Hiệu chỉnh	Nội dung hiệu chỉnh	Ngày	Thực hiện	Kiểm tra
<b>EVN SPC</b> TỔNG CÔNG TY ĐIỆN LỰC MIỀN NAM CÔNG TY TƯ VẤN ĐIỆN MIỀN NAM		Tên công trình: <b>NÂNG CẤP LƯỚI ĐIỆN KHU VỰC ĐIỆN LỰC GÒ CÔNG ĐÔNG NĂM 2026</b>		
P.Giám đốc	Nguyễn Chí Hiếu	Tên bản vẽ:		
P.KHKD	Nguyễn T. Thụy Hằng	<b>BỘ TIẾP ĐẤT THIẾT BỊ</b> <b>- LOẠI 4 CỌC (CỘT KHÔNG DÂY TIẾP ĐẤT)</b> <b>(CỘT 12m; 14m; 16m; 18m)</b>		
CNTK	Lê Tường Duy	BCKTKT	Ngày/Vn	25-TG-105
CTTK	Lê Tường Duy	TL:	06/2025	TĐTB-4COC
Kiểm tra	Hoàng N. T. Phong			01
Thiết lập	Đào Minh Danh			01

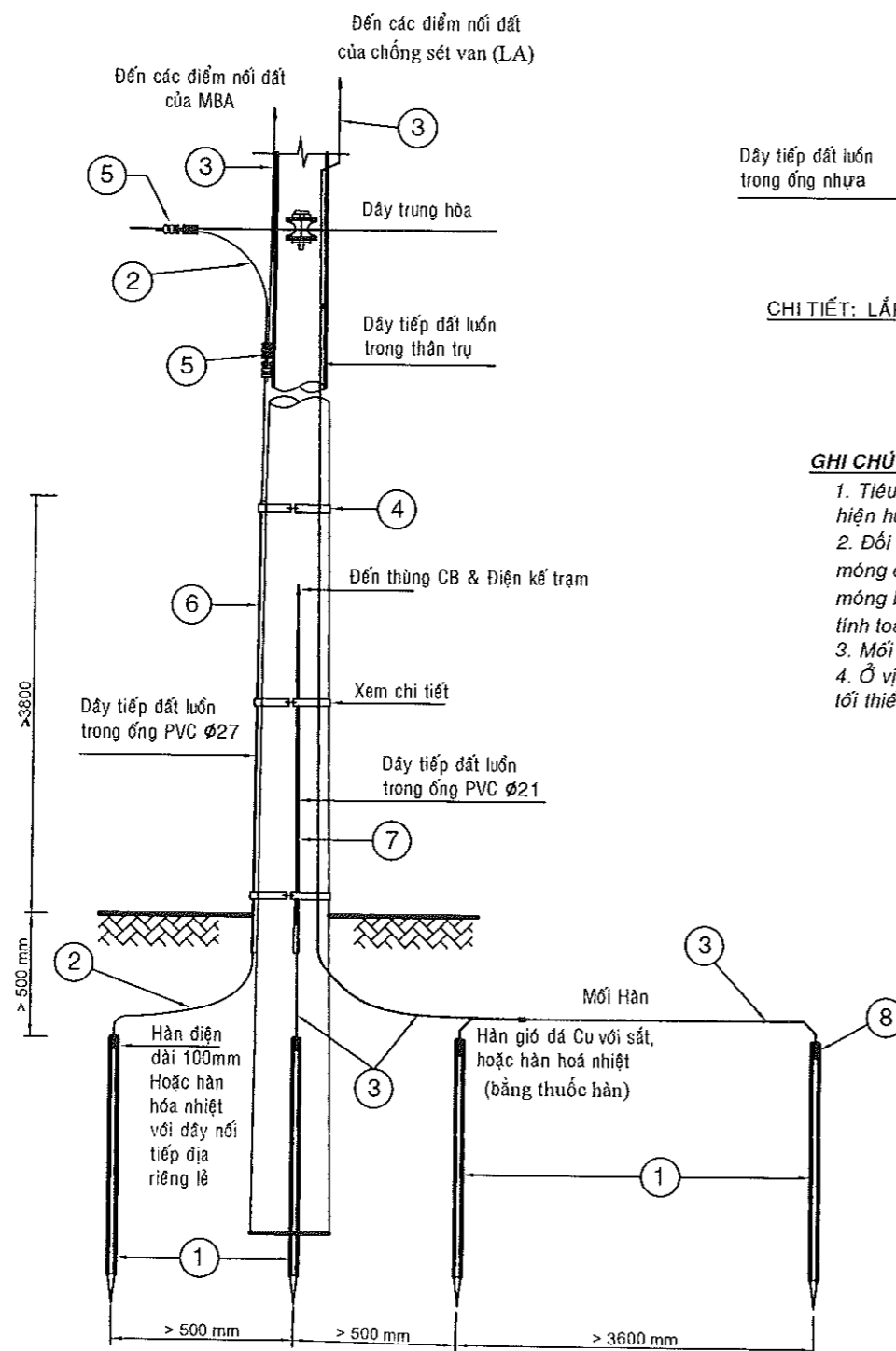

CHI TIẾT: LẮP ĐAI THÉP + KHÓA ĐAI GIỮ ỚNG PVC

**GHI CHÚ:**

1. Tiêu chuẩn này áp dụng cho trụ đặt trạm biến áp, trụ hiện hữu, trụ lắp thiết bị trung áp cần tiếp đất.
2. Đối với trường hợp trụ sử dụng móng gia cố bê tông, móng cọc, móng bản... thì dây tiếp đất sắt phải được ôm sát móng bê tông và cọc tiếp đất cách móng bê tông  $\geq 500\text{mm}$ , tính toán chiều dài dây tiếp đất sắt cho phù hợp.
3. Mối nối ép WR phải thoa Compound.
4. Ở vị trí tiếp đất ruộng nước, cọc tiếp đất được đóng sâu tối thiểu 1,00 m.

**BẢNG LIỆT KÊ VẬT TƯ**

MỤC	NỘI DUNG	ĐƠN VỊ	SỐ LƯỢNG	GHI CHÚ
1	Cọc tiếp đất Ø16 dài 2,40 m - nhúng Zn	Cái	4	
2	Dây sắt Ø10 mạ Zn có chiều dài phù hợp	Mét		L(m) = 10; 12; 14; 16 đối với cột 12; 14; 16 và 18)
3	Dây nối tiếp địa (dây đồng trần 25mm <sup>2</sup> )	kg	5,5	
4	Đai thép và khóa đai	Bộ	3	
5	Kẹp WR 25-70/120-240	Cái	4	
6	Ống nhựa PVC Ø27	Mét	4	
7	Ống nhựa PVC Ø21	Mét	3	
8	Mối hàn hóa nhiệt bằng thuốc hàn có khối lượng phù hợp	Mối	5	
9	Đầu coss ép Cu 25mm <sup>2</sup>	cái	6	

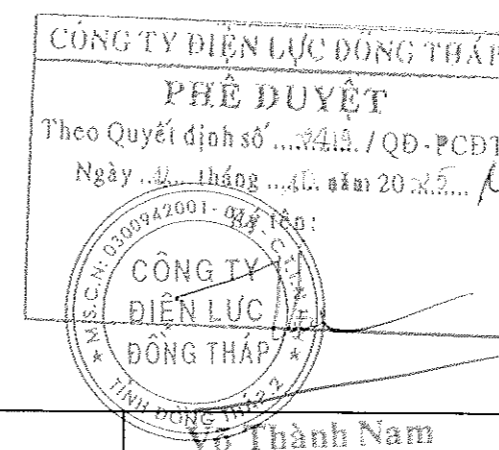

Hiệu chỉnh		Nội dung hiệu chỉnh		Ngày	Thực hiện	Kiểm tra
<div style="display: flex; justify-content: space-between;"> <div> <p><b>EVN SPC</b></p> <p>TỔNG CÔNG TY ĐIỆN LỰC MIỀN NAM</p> <p>CÔNG TY TƯ VẤN ĐIỆN MIỀN NAM</p> </div> <div> <p>Tên công trình:</p> <p><b>NÂNG CẤP LƯỚI ĐIỆN KHU VỰC ĐIỆN LỰC GÒ CÔNG ĐÔNG NĂM 2026</b></p> </div> </div>						
P.Giám đốc		Nguyễn Chí Hiệp		Tên bản vẽ:		
P.KHKD		Nguyễn T. Thủy Hằng		<p><b>BỘ TIẾP ĐẤT TRẠM BIẾN ÁP</b></p> <p><b>- LOẠI 4 CỌC (CỘT KHÔNG DÂY TIẾP ĐẤT)</b></p> <p><b>(CỘT 12m; 14m; 16m; 18m)</b></p>		
CNTK		Lê Tường Duy				
CTTK		Lê Tường Duy				
Kiểm tra	KT	Hoàng N. T. Phong		BCKTKT	Ngày/t/n	25-TG-105
Thiết lập		Đào Minh Danh		TL:	06/2025	TĐTBA-4COC
						01

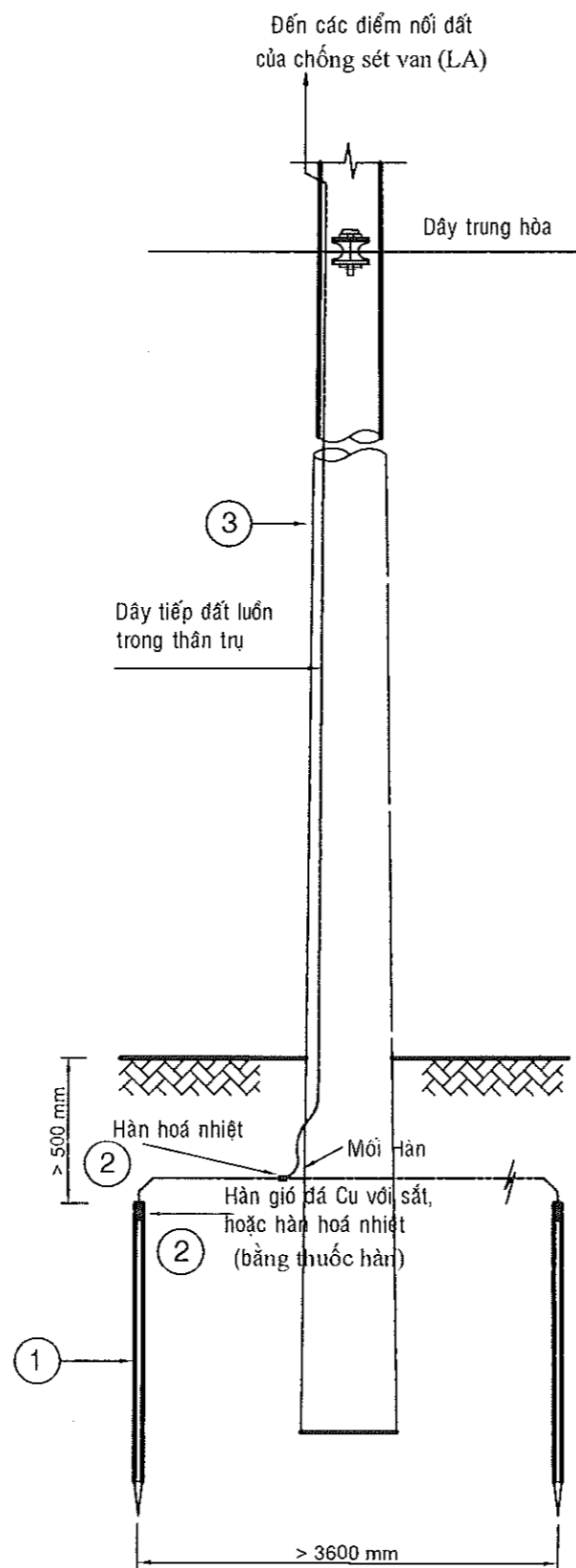



## VẬT TƯ

MỤC	NỘI DUNG	ĐƠN VỊ	SỐ LƯỢNG	GHI CHÚ
1	Cọc tiếp đất Ø16 dài 2,40 m - Nhúng Zn	Cái	2	
2	Mối hàn hóa nhiệt bằng thuốc hàn có khối lượng phù hợp	Mối	3	
3	Dây Cu trần từ 25 mm <sup>2</sup>	kg		M(kg) = 4; 4,5; 5; 6,5 đối với cột 12; 14; 16 và 18)

### GHI CHÚ:

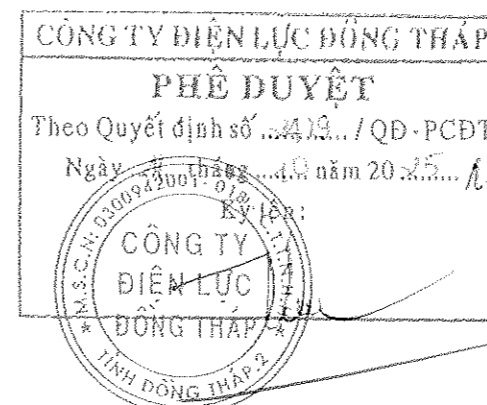
1. Áp dụng cho trụ lắp thiết bị chống sét van (LA) cần tiếp đất, trụ hiện hữu có tiếp đất tại mỗi nối liên kết cọc tiếp đất với dây nối đất bằng kẹp splitbolt Cu/Al hoặc bu lông cần khắc phục thành mỗi nối hàn hóa nhiệt.
2. Mỗi nối ép Tap connector WR phải có đủ Electrical Joint Compound.
3. Ở vị trí tiếp đất ruộng nước, cọc tiếp đất được đóng sâu tối thiểu 1,00 m.
4. Liên kết giữa dây đồng trần với cọc tiếp đất bằng phương pháp hàn.



Võ Thành Nam							
Hiệu chỉnh	Nội dung hiệu chỉnh			Ngày	Thực hiện	Kiểm tra	
 <b>EVNSPC</b> TỔNG CÔNG TY ĐIỆN LỰC MIỀN NAM CÔNG TY TỰ VẬN ĐIỆN MIỀN NAM		Tên công trình: <b>NÂNG CẤP LƯỚI ĐIỆN KHU VỰC ĐIỆN LỰC GÒ CÔNG ĐÔNG NĂM 2026</b>					
P.Giám đốc	Nguyễn Chí Hiếu	Tên bản vẽ:					
P.KHKD	Nguyễn T. Thủy Hằng	<b>BỘ TIẾP ĐẤT CHỐNG SÉT LA LUỒN TRONG THÂN CỘT - LOẠI 2 CỌC (CỘT KHÔNG DÂY TIẾP ĐẤT) (CỘT 12m; 14m; 16m; 18m)</b>					
CNTK	Lê Tường Duy						
CTTK	Lê Tường Duy						
Kiểm tra	Hoàng N. T. Phong	BCKTKT	Ngày/Vn	25-TG-105	01		
Thiết lập	Đào Minh Danh	TL:	06/2025	TDLA-2COC	01		

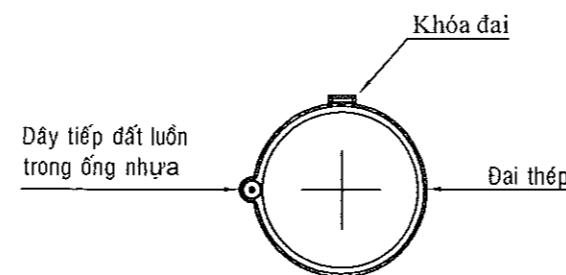
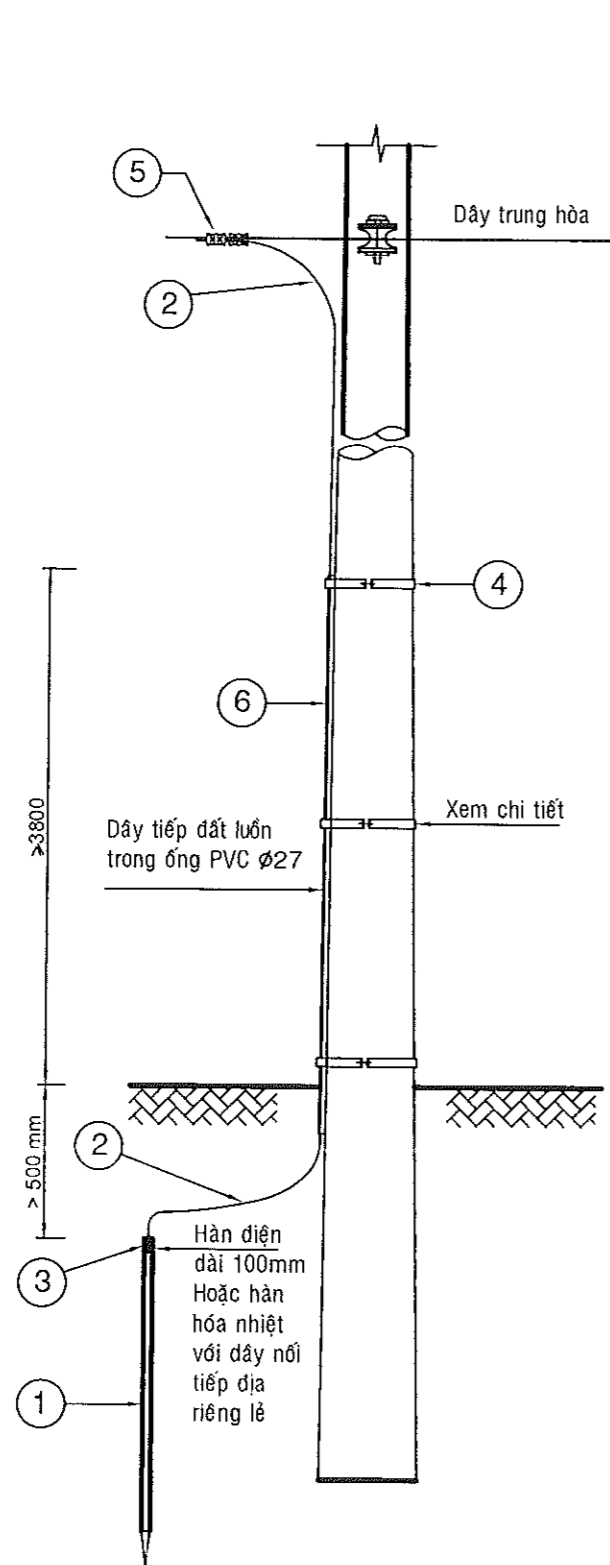

CHI TIẾT: LẮP ĐAI THÉP + KHÓA ĐAI GIỮ ỐNG PVC

**GHI CHÚ:**

1. Tiêu chuẩn này áp dụng cho trụ lắp tiếp đất lặp lại, trụ hiện hữu cần tiếp đất.
2. Đối với trường hợp trụ sử dụng móng gia cố bê tông, móng cống, móng bản...thì dây tiếp đất sắt phải được ôm sát móng bê tông và cọc tiếp đất cách móng bê tông  $\geq 500\text{mm}$ , tính toán chiều dài dây tiếp đất sắt cho phù hợp.
3. Mỗi nối ép WR phải thoa Compound.
4. Ở vị trí tiếp đất ruộng nước, cọc tiếp đất được đóng sâu tối thiểu 1,00 m.

**BẢNG LIỆT KẾ VẬT TƯ**

MỤC	NỘI DUNG	ĐƠN VỊ	SỐ LƯỢNG	GHI CHÚ
1	Cọc tiếp đất Ø16 dài 2,40 m - nhúng Zn	Cái	1	
2	Dây sắt Ø10 mạ Zn có chiều dài phù hợp	Mét		L(m) = 10; 12; 14; 16 đối với cột 12; 14; 16 và 18)
3	Môi hàn hóa nhiệt bằng thuốc hàn có khối lượng phù hợp	Mối	1	
4	Đai thép và khóa đai	Bộ	3	
5	Kẹp WR 25-70/120-240	Cái	2	
6	Ống nhựa PVC Ø27	Mét	4	

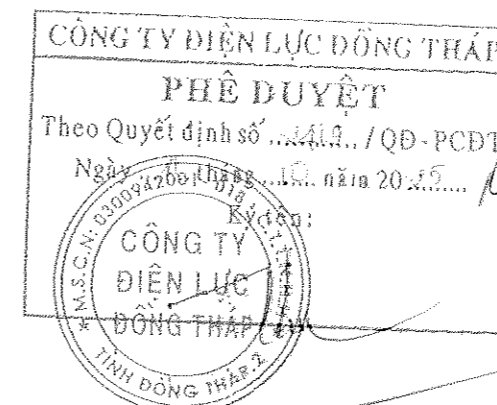

Vũ Thành Nam				
Hiệu chỉnh	Nội dung hiệu chỉnh	Ngày	Thực hiện	Kiểm tra
 <b>EVN SPC</b> TỔNG CÔNG TY ĐIỆN LỰC MIỀN NAM CÔNG TY TƯ VẤN ĐIỆN MIỀN NAM		Tên công trình: <b>NÂNG CẤP LƯỚI ĐIỆN KHU VỰC ĐIỆN LỰC GÒ CÔNG ĐỒNG NĂM 2026</b>		
P.Giám đốc	Nguyễn Chí Hiếu	Tên bản vẽ:		
P.KHKD	Nguyễn Thúy Hằng	<b>BỘ TIẾP ĐẤT LẬP LẠI DÂY TIẾP ĐẤT NGOÀI THÂN CỘT</b>		
CNTK	Lê Tường Duy	<b>- LOẠI 1 CỌC (CỘT KHÔNG DÂY TIẾP ĐẤT)</b>		
CCTK	Lê Tường Duy	<b>(CỘT 12m; 14m; 16m; 18m)</b>		
Kiểm tra	Hoàng N. T. Phong	BCKTKT	Ngày/t/n	25-TG-105
Thiết lập	Đào Minh Danh	TL:	06/2025	TĐLL-1COC-TA
				01

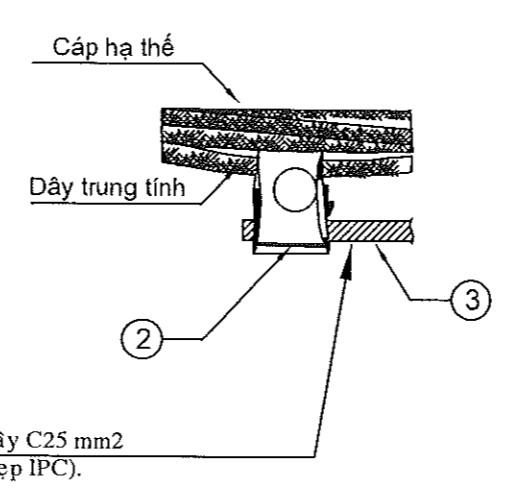
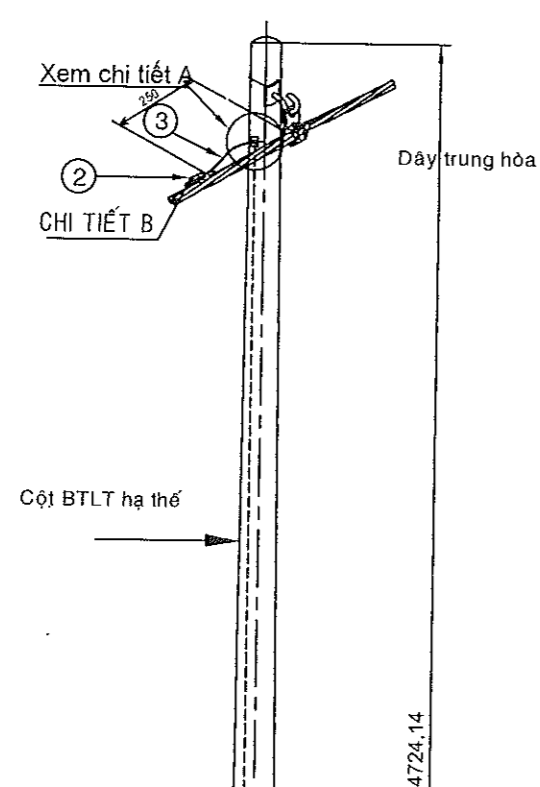

CHI TIẾT B: NỐI DÂY ABC VỚI DÂY C25 mm2

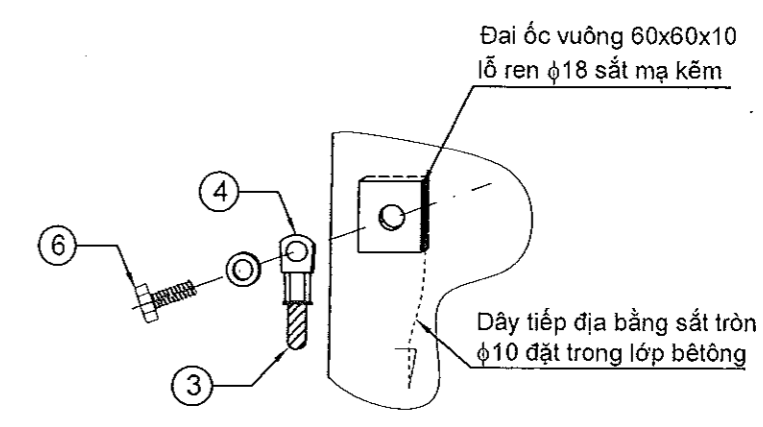

CHI TIẾT A  
NỐI DÂY TIẾP ĐẤT VỚI TRỤ

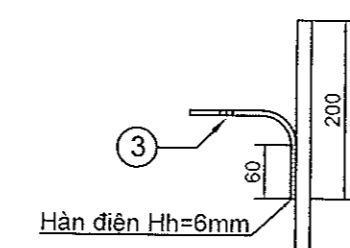
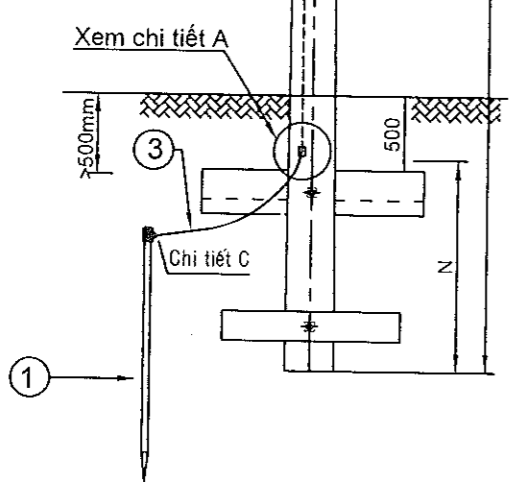

CHI TIẾT C  
NỐI DÂY TIẾP ĐẤT VỚI CỌC

BẢNG LIỆT KÊ VẬT TƯ

STT	TÊN VẬT TƯ	ĐƠN VỊ	SỐ LƯỢNG	GHI CHÚ
1	CỌC TIẾP ĐẤT φ16 DÀI 2,4M - MẠ Zn NHÚNG NÓNG	CÁI	1	K = 0,8 kg cho trụ 10,5m; 12m; 14m; 18m K = 0,6 kg cho trụ 6,5m; 7,5m; 8,5m.
2	Kẹp IPC 95-35	CÁI	2	
3	DÂY ĐỒNG TRẦN 25mm2	Kg	K	
4	ĐẦU COSS ÉP ĐỒNG 25mm2 - LỖ φ14	CÁI	2	
5	MỎI HÀN HÓA NHIỆT (Hn= 6mm)	MỎI	1	
6	BULÔNG M16x25 MẠ Zn VÀ LONG ĐẾN φ18	BỘ	2	
7	ĐẤT ĐÀO	m3	0,1	
8	ĐẤT ĐẬP	m3	0,1	

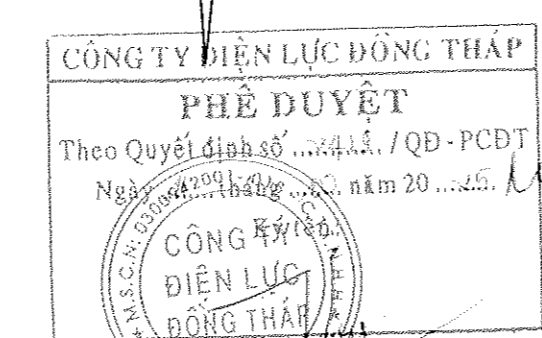

Võ Thành Nam

Hiệu chỉnh	Nội dung hiệu chỉnh	Ngày	Thực hiện	Kiểm tra
 <b>EVNSPC</b> TỔNG CÔNG TY ĐIỆN LỰC MIỀN NAM CÔNG TY TƯ VẤN ĐIỆN MIỀN NAM		Tên công trình: <b>NÂNG CẤP LƯỚI ĐIỆN KHU VỰC ĐIỆN LỰC GÒ CÔNG ĐÔNG NĂM 2026</b>		
P.Giám đốc	Nguyễn Chí Hiếu	Tên bản vẽ: <b>BỘ TIẾP ĐẤT LẬP LẠI (CỘT 7,5m; 8,5m; 10,5m; 12m) - LOẠI 1 CỌC</b>		
P.KHKD	Nguyễn T. Thủy Hằng	BCKTKT	Ngày/Vn	25-TG-105
CNTK	Lê Tường Duy	TL:	06/2025	TĐLL-1COC-HA
CTTK	Lê Tường Duy			
Kiểm tra	Hoàng N. T. Phong			01
Thiết lập	Đào Minh Danh			01

BIỂN BÁO NGUY HIỂM  
(theo thông tư 05/2021/TT-BCT)

TỈ LỆ: 1/5

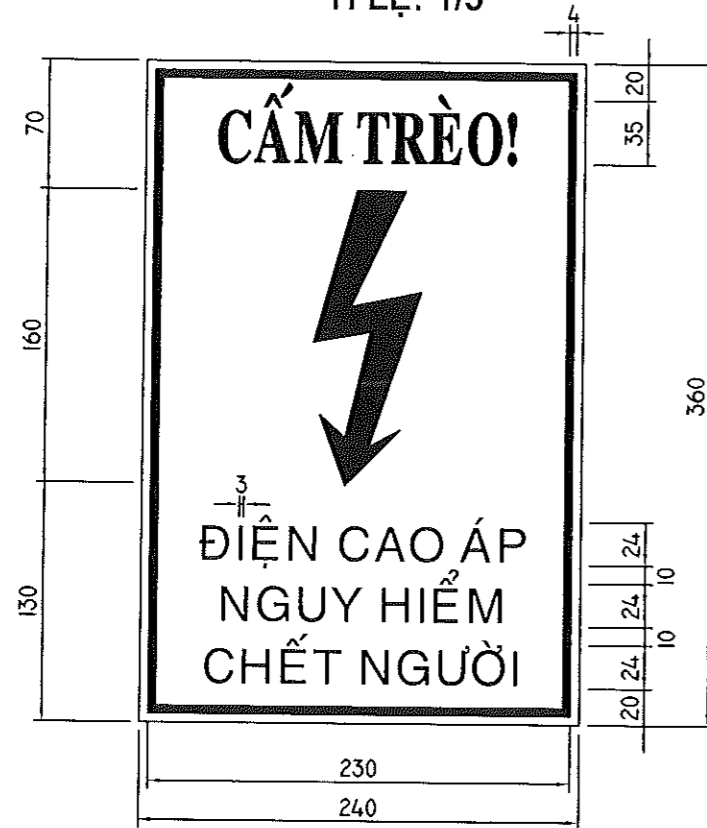

BIỂN SỐ TRỤ

TỈ LỆ: 1/5

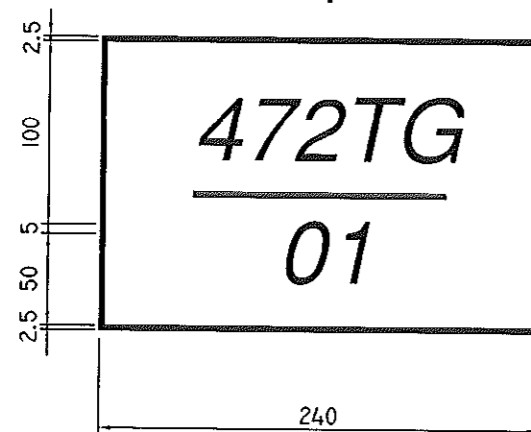

CÁCH THỰC HIỆN DÁN 01 LỚP HOẶC SƠN LÊN TRỤ

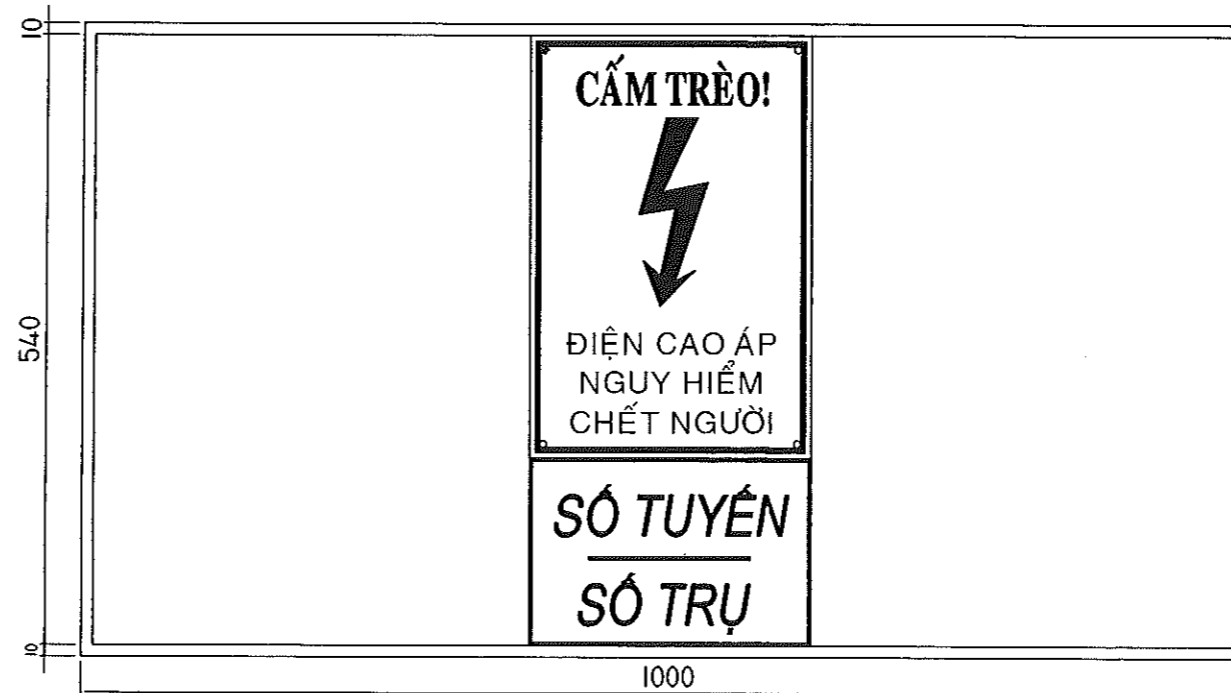

\* GHI CHÚ:

- Màu sắc: nền trắng, chữ đen, tia sét và khung viền màu đỏ
- Đặt trên trụ cách mặt đất từ 2,0 đến 2,5m, đặt chỗ dễ nhìn
- Đặt cả trên 2 trụ đối với trụ PI
- Phải vệ sinh sạch và thêm 2 lớp sơn trên mặt trụ trước khi dán
- Phải đảm bảo độ bám dính không dưới 3 năm
- Chữ và số trên bảng số trụ mang tính chất minh họa. Tùy thuộc vào độ dài dòng chữ thể hiện tên tuyến và kích thước chữ số được chọn sao cho phù hợp và dễ nhìn
- Tên tuyến thể hiện tên tuyến đường dây
- Số trụ:
  - Trục chính: Trụ đầu tuyến đánh số 01, tiếp theo 02, 03,... đến trụ cuối
  - Đối với trụ ở nhánh rẽ thì số trụ được đánh số tại vị trí rẽ nhánh và thêm dấu "/", tiếp theo là số thứ tự 1, 2, 3,...
  - Khi trồng trụ mới xen giữa các khoảng trụ đã được đánh số thì trụ trồng xen được đánh số của trụ phía trước và gắn thêm chữ cái tăng dần từ A đến Z theo hướng xa nguồn
- Trường hợp trên cùng một trụ có nhiều tuyến đi chung đánh số theo kiểu như ví dụ sau:  
471-473-475CT Trong đó: 471-473-475CT: Phát tuyến 471, 473, 475CT từ trái sang phải tương ứng mạch dưới cùng đến trên cùng hoặc ngược lại
- Trường hợp trụ giao lưới đánh số theo kiểu như ví dụ sau:  
471-473CS Trong đó: 471-473CS: Phát tuyến 471, 473CS, 472-474RG từ trái sang phải tương ứng mạch dưới cùng đến trên cùng hoặc ngược lại
- 01  
472-474RS

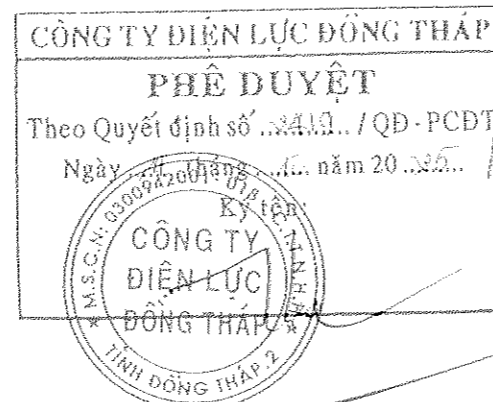

Võ Thành Nam



Hiệu chỉnh		Nội dung hiệu chỉnh		Ngày	Thực hiện	Kiểm tra
EVN SPC		TỔNG CÔNG TY ĐIỆN LỰC MIỀN NAM		Tên công trình:		
P.Giám đốc		Nguyễn Chí Hiếu		NÂNG CẤP LƯỚI ĐIỆN KHU VỰC ĐIỆN LỰC		
P.KHKD		Nguyễn T. Thủy Hằng		GỖ CÔNG ĐỒNG NĂM 2026		
CNTK		Lê Tường Duy		Tên bản vẽ:		
CTTK		Lê Tường Duy		BIỂN BÁO SỐ TRỤ VÀ BIỂN BÁO NGUY HIỂM		
Kiểm tra		Hoàng N. T. Phong		BCKTKT	Ngày/t/n	25-TG-105
Thiết lập		Đào Minh Danh		TL:	06/2025	BB
						01
						01

HÌNH THỨC CỘT ĐỖ THẲNG / ĐỖ GÓC NHỎ  
(Tht\_ABC / Ght\_ABC)

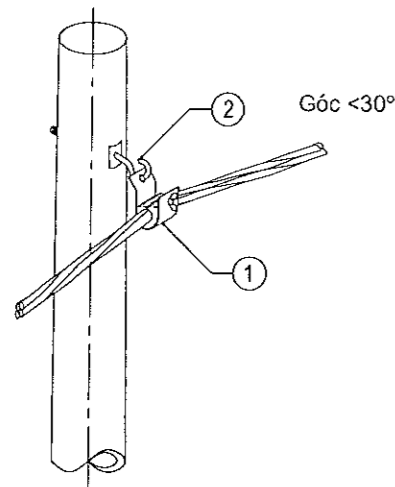

HÌNH THỨC CỘT DỪNG CUỐI  
(Dht\_ABC)

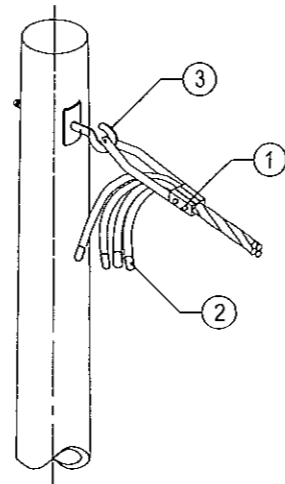

HÌNH THỨC CỘT RỄ NHÁNH KHÁC BÊN  
(Tht\_ABC+Dht\_ABC)

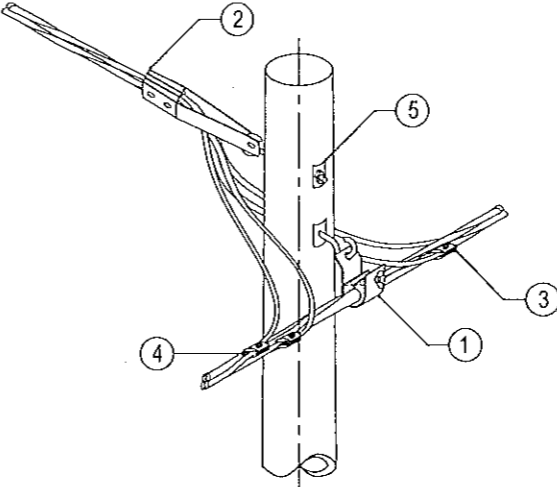

HÌNH THỨC CỘT RỄ NHÁNH CÙNG BÊN  
(Tht\_ABC+Dht\_ABC)

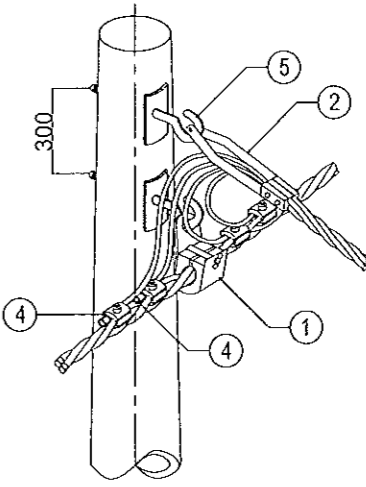

GHI CHÚ:

- Bu lông móc được chế tạo theo TCVN 1876-76. Một bộ bulông gồm: 01 bulông, 01 đai ốc, 01 long đến vuông D18.
- Một bộ bulông VRS gồm : 01 bulông, 04 đai ốc, 04 long đến vuông D18.
- Bulông móc D16-250 chiều dài ren lấy = 60 mm, D16-300 chiều dài ren lấy = 70 mm.
- Trong bản kê vật tư trong ngoặc dành cho cáp 4 lõi.

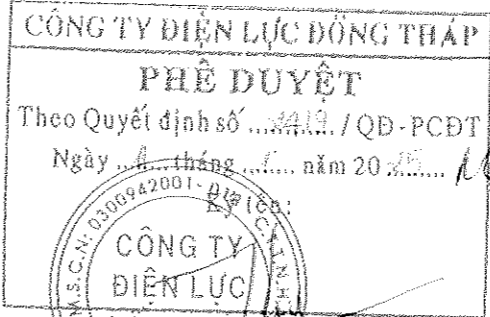

Võ Thành Nam



STT	TÊN VẬT TƯ	SỐ LƯỢNG	ĐVT	STT	TÊN VẬT TƯ	SỐ LƯỢNG	ĐVT
A. HT CỘT ĐỖ THẲNG / GÓC NHỎ TRÊN CỘT BTLT-7,5M; 8,5M (Tht_ABC/Ght_ABC)				A. HT CỘT RỄ NHÁNH DỪNG CỘT BTLT-7,5M; 8,5M (Tht_ABC+Ght_ABC)			
1	Kẹp đỡ cáp cỡ phù hợp	01	Cái	1	Kẹp treo cáp cỡ phù hợp	01	Cái
2	BULON móc D16x250/Zn + Long đến (bắt kẹp cáp)	01	Bộ	2	Kẹp dừng cáp cỡ phù hợp	01	Cái
B. HT CỘT ĐỖ THẲNG / GÓC NHỎ TRÊN CỘT BTLT-10,5M; 12M (Tht_ABC/Ght_ABC)				3	Kẹp nối bọc cách điện (IPC-cỡ phù hợp)	03(04)	Cái
1	Kẹp đỡ cáp cỡ phù hợp	01	Cái	4	Nắp bịt đầu cáp cỡ phù hợp	03(04)	Cái
2	BULON móc D16x300/Zn + Long đến (bắt kẹp cáp)	01	Bộ	5	BULON móc D16x250/Zn + Long đến (bắt kẹp cáp)	02	Bộ
C. HT CỘT DỪNG CUỐI TRÊN CỘT BTLT-7,5M; 8,5M (Dht_ABC)				C. HT CỘT RỄ NHÁNH TRÊN CỘT BTLT-10,5M; 12M (Tht_ABC+Dht_ABC)			
1	Kẹp dừng cáp cỡ phù hợp	01	Cái	1	Kẹp treo cáp cỡ phù hợp	01	Cái
2	Nắp bịt đầu cáp cỡ phù hợp	03(04)	Cái	2	Kẹp dừng cáp cỡ phù hợp	01	Cái
3	BULON móc D16x250/Zn + Long đến (bắt kẹp cáp)	01	Bộ	3	Kẹp nối bọc cách điện (IPC-cỡ phù hợp)	03(04)	Cái
D. HT CỘT DỪNG CUỐI TRÊN CỘT BTLT-10,5M; 12M (Dht_ABC)				4	Nắp bịt đầu cáp cỡ phù hợp	03(04)	Cái
1	Kẹp dừng cáp cỡ phù hợp	01	Cái	5	BULON móc D16x300/Zn + Long đến (bắt kẹp cáp)	02	Bộ
2	Nắp bịt đầu cáp cỡ phù hợp	03(04)	Cái				
3	BULON móc D16x300/Zn + Long đến (bắt kẹp cáp)	01	Bộ				

Hiệu chỉnh		Nội dung hiệu chỉnh		Ngày	Thực hiện	Kiểm tra
EVN SPC		TỔNG CÔNG TY ĐIỆN LỰC MIỀN NAM		Tên công trình:		
CÔNG TY TƯ VẤN ĐIỆN MIỀN NAM		CÔNG TY TƯ VẤN ĐIỆN MIỀN NAM		NÂNG CẤP LƯỚI ĐIỆN KHU VỰC ĐIỆN LỰC GÒ CÔNG ĐÔNG NĂM 2026		
P.Giám đốc	Nguyễn Chí Hiếu	Tên bản vẽ:		HÌNH THỨC CỘT SỬ DỤNG DÂY BỌC CÁCH ĐIỆN HẠ ÁP ABC		
P.KHKD	Nguyễn T. Thủy Hằng					
CNTK	Lê Tường Duy					
CTTK	Lê Tường Duy					
Kiểm tra	Hoàng N. T. Phong			BCKTKT	Ngày/Vn	25-TG-105
Thiết lập	Đào Minh Danh			TL:	06/2025	HT-CAP ABC

HÌNH THỨC CỘT ĐỖ GÓC LỚN  
(KGht\_ABC)

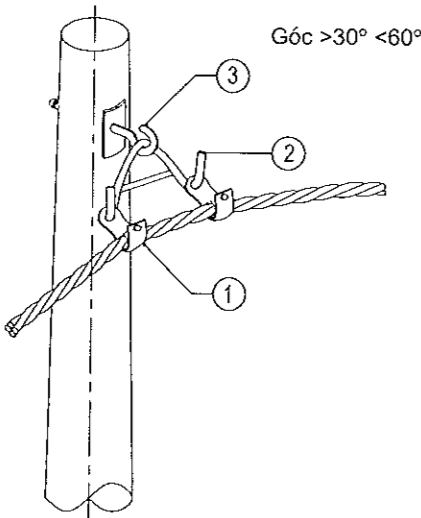

HÌNH THỨC CỘT RỄ NHÁNH  
ĐẤU NỐI GIỮA CÁP VÀ DÂY ĐƠN  
(Dht-AV+Dht\_ABC)

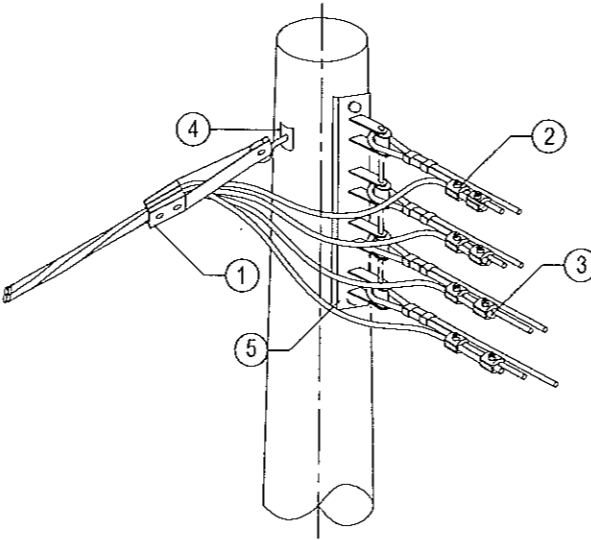

HÌNH THỨC CỘT DỪNG 3 MẶT  
(3Dht\_ABC)

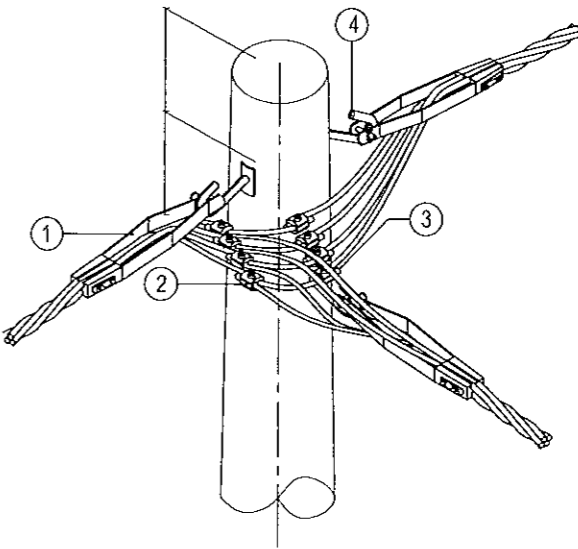

GHI CHÚ:

- Bu lông móc được chế tạo theo TCVN 1876-76. Một bộ bulông gồm: 01 bulông, 01 đai ốc, 01 long đến vuông D18.
- Một bộ bulông VRS gồm: 01 bulông, 04 đai ốc, 04 long đến vuông D18.
- Bulông móc D16-250 chiều dài ren lấy = 60 mm, D16-300 chiều dài ren lấy = 70 mm.
- Trong bản kê vật tư trong ngoặc dành cho cáp 4 lõi.

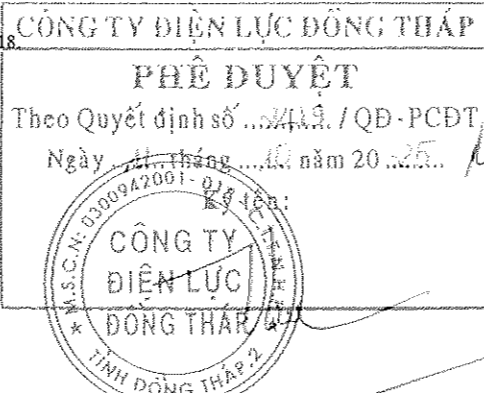

HÌNH THỨC CỘT RỄ NHÁNH CÙNG BÊN  
ĐẤU NỐI GIỮA CÁP VÀ DÂY ĐƠN  
(Dht-AV+Dht\_ABC)

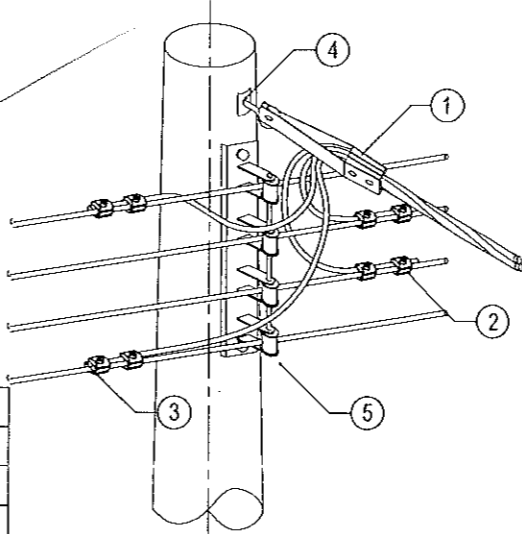

HÌNH THỨC CỘT RỄ NHÁNH KHÁC BÊN  
ĐẤU NỐI GIỮA CÁP VÀ DÂY ĐƠN  
(Dht-AV+Dht\_ABC)

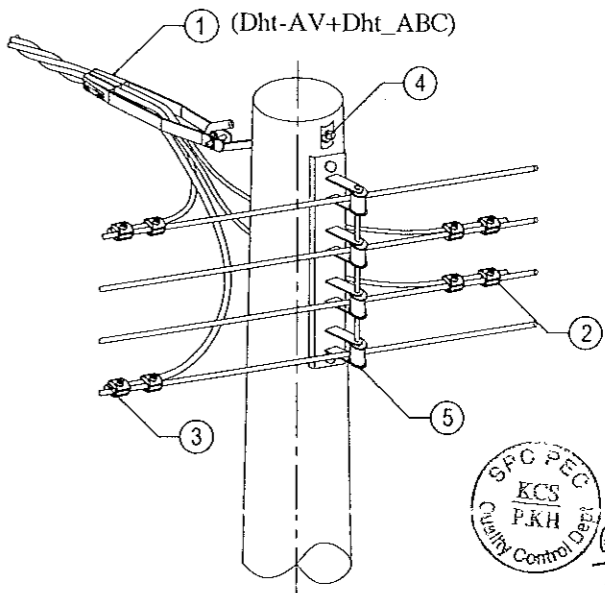

STT	TÊN VẬT TƯ	SỐ LƯỢNG	ĐVT
A. HT CỘT RỄ NHÁNH CÙNG BÊN ĐẤU NỐI VÀO CÁP AV TRÊN CỘT BTLT-7,5M; 8,5M (Dht_ABC-AV+Dht_ABC)			
1	Kẹp dừng cáp cỡ phù hợp	01	Cái
2	Kẹp nối bọc cách điện (IPC-cỡ phù hợp)	03(04)	Cái
3	Nắp bịt đầu cáp cỡ phù hợp	03(04)	Cái
4	BULON móc D16x250/Zn + Long đến (bắt kẹp cáp)	01	Bộ
5	Rack 4 + 04 sứ ống chỉ (hiện hữu)	01	Bộ
B. HT CỘT RỄ NHÁNH CÙNG BÊN ĐẤU NỐI VÀO CÁP AV TRÊN CỘT BTLT-10,5M; 12M (Dht_ABC-AV+Dht_ABC)			
1	Kẹp dừng cáp cỡ phù hợp	01	Cái
2	Kẹp nối bọc cách điện (IPC-cỡ phù hợp)	03(04)	Cái
3	Nắp bịt đầu cáp cỡ phù hợp	03(04)	Cái
4	BULON móc D16x300/Zn + Long đến (bắt kẹp cáp)	01	Bộ
5	Rack 4 + 04 sứ ống chỉ (hiện hữu)	01	Bộ
C. HT CỘT RỄ NHÁNH ĐẤU NỐI VÀO CÁP AV TRÊN CỘT BTLT-7,5M; 8,5M (Dht_ABC-AV+Dht_ABC)			
1	Kẹp dừng cáp cỡ phù hợp	01	Cái
2	Kẹp nối bọc cách điện (IPC-cỡ phù hợp)	03(04)	Cái
3	Nắp bịt đầu cáp cỡ phù hợp	03(04)	Cái
4	BULON móc D16x250/Zn + Long đến (bắt kẹp cáp)	01	Bộ
5	Rack 4 + 04 sứ ống chỉ (hiện hữu)	01	Bộ
D. HT CỘT RỄ NHÁNH ĐẤU NỐI VÀO CÁP AV TRÊN CỘT BTLT-10,5M; 12M (Dht_ABC-AV+Dht_ABC)			
1	Kẹp dừng cáp cỡ phù hợp	01	Cái
2	Kẹp nối bọc cách điện (IPC-cỡ phù hợp)	03(04)	Cái
3	Nắp bịt đầu cáp cỡ phù hợp	03(04)	Cái
4	BULON móc D16x300/Zn + Long đến (bắt kẹp cáp)	01	Bộ
5	Rack 4 + 04 sứ ống chỉ (hiện hữu)	01	Bộ

STT	TÊN VẬT TƯ	SỐ LƯỢNG	ĐVT
A. HT CỘT DỪNG 3 MẶT TRÊN CỘT BTLT-7,5M; 8,5M (3Dht_ABC)			
1	Kẹp dừng cáp cỡ phù hợp	03	Cái
2	Kẹp nối bọc cách điện (IPC-cỡ phù hợp)	12(16)	Cái
3	Nắp bịt đầu cáp cỡ phù hợp	09(12)	Cái
4	BULON móc D16x250/Zn + Long đến (bắt kẹp cáp)	03	Bộ
B. HT CỘT DỪNG 3 MẶT TRÊN CỘT BTLT-10,5M; 12M (3Dht_ABC)			
1	Kẹp dừng cáp cỡ phù hợp	03	Cái
2	Kẹp nối bọc cách điện (IPC-cỡ phù hợp)	12(16)	Cái
3	Nắp bịt đầu cáp cỡ phù hợp	09(12)	Cái
4	BULON móc D16x300/Zn + Long đến (bắt kẹp cáp)	03	Bộ
C. HT CỘT ĐỖ GÓC LỚN CỘT BTLT-7,5M; 8,5M (KGht_ABC)			
1	Kẹp đỡ cáp cỡ phù hợp	02	Cái
2	Móc treo chữ A	01	Cái
3	BULON móc D16x250/Zn + Long đến (bắt kẹp cáp)	01	Bộ
D. HT CỘT ĐỖ GÓC LỚN CỘT BTLT-10,5M; 12M (KGht_ABC)			
1	Kẹp đỡ cáp cỡ phù hợp	02	Cái
2	Móc treo chữ A	01	Cái
3	BULON móc D16x300/Zn + Long đến (bắt kẹp cáp)	01	Bộ

Hiệu chỉnh		Nội dung hiệu chỉnh		Ngày	Thực hiện	Kiểm tra
EVN SPC		TỔNG CÔNG TY ĐIỆN LỰC MIỀN NAM CÔNG TY TƯ VẤN ĐIỆN MIỀN NAM		Tên công trình: <b>NÂNG CẤP LƯỚI ĐIỆN KHU VỰC ĐIỆN LỰC GÒ CÔNG ĐÔNG NĂM 2026</b>		
P.Giám đốc	Nguyễn Chí Hiếu	Tên bản vẽ: <b>HÌNH THỨC CỘT SỬ DỤNG DÂY BỌC CÁCH ĐIỆN HẠ ÁP ABC</b>				
P.KHKD	Nguyễn T. Thúy Hằng					
CNTK	Lê Tường Duy					
CTTK	Lê Tường Duy					
Kiểm tra	Hoàng N. T. Phong			BCKTKT	Ngày/vn	25-TG-105 02
Thiết lập	Đào Minh Danh			TL:	06/2025	HT-CAP ABC 05

HÌNH THỨC CỘT NÉO THẲNG  
(Nht\_ABC)

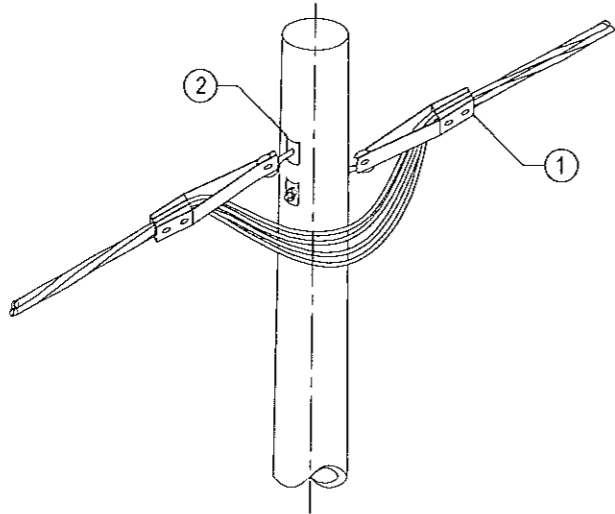

HÌNH THỨC CỘT NÉO GÓC (TGHT)  
(NGht\_ABC)

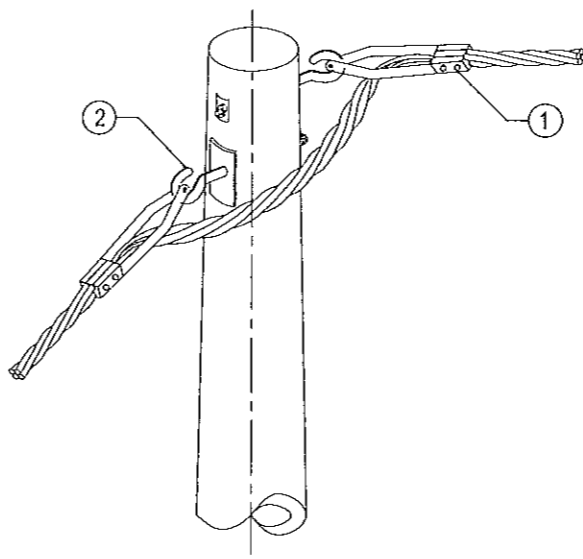

HÌNH THỨC CỘT NÉO GÓC 90 ĐỘ  
(N90ht\_ABC)

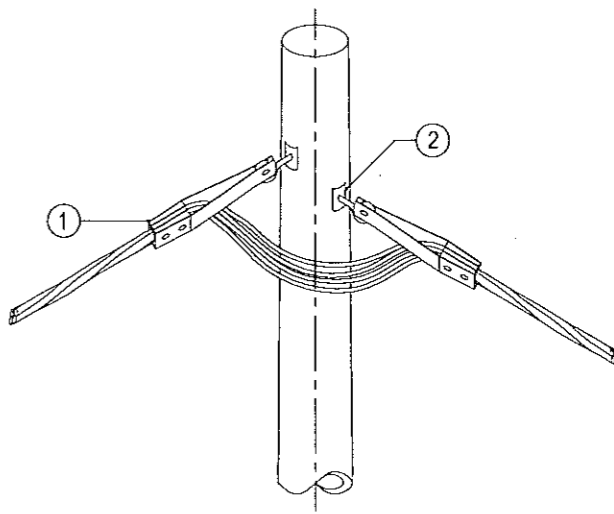

HÌNH THỨC CỘT DỪNG 4 MẶT  
(4Dht\_ABC)

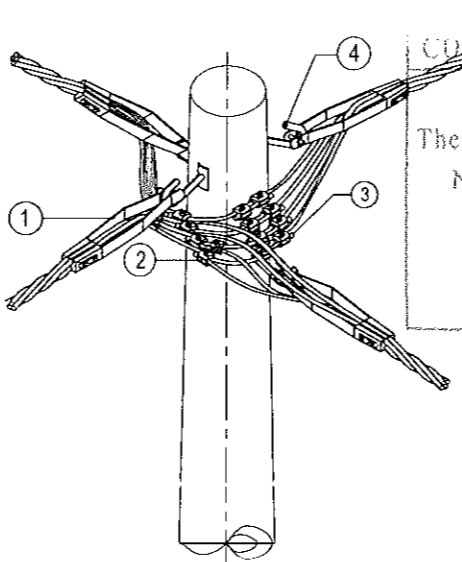

HÌNH THỨC CỘT  
(Tht\_ABC+2Dht\_ABC)

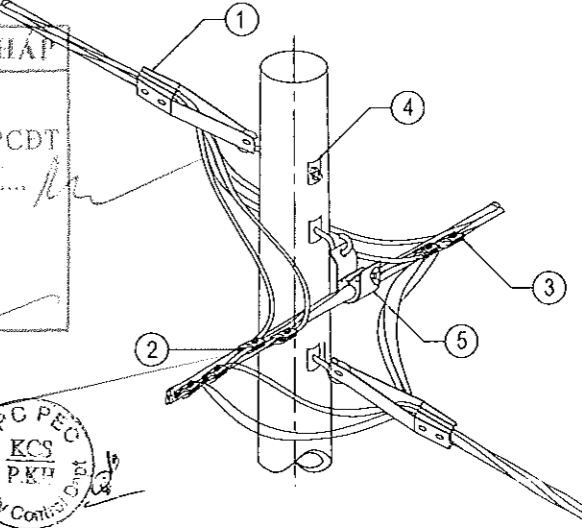

GHI CHÚ:

- Bu lông móc được chế tạo theo TCVN 1876-76. Một bộ bulông gồm: 01 bulông, 01 đai ốc, 01 long đến vuông D18.
- Một bộ bulông VRS gồm : 01 bulông, 04 đai ốc, 04 long đến vuông D18.
- Bulông móc D16-250 chiều dài ren lấy = 60 mm, D16-300 chiều dài ren lấy = 70 mm.
- Trong bản vẽ vật tư trong ngoặc dành cho cấp 4 lõi.

STT	TÊN VẬT TƯ	SỐ LƯỢNG	ĐVT
A. HT CỘT NÉO THẲNG TRÊN CỘT BTLT-7,5M; 8,5M (Nht_ABC)			
1	Kẹp dừng cáp cỡ phù hợp	02	Cái
2	BULON móc D16x250/Zn + Long đến (bắt kẹp cáp)	02	Bộ
B. HT CỘT NÉO THẲNG TRÊN CỘT BTLT-10,5M; 12M (Nht_ABC)			
1	Kẹp dừng cáp cỡ phù hợp	02	Cái
2	BULON móc D16x300/Zn + Long đến (bắt kẹp cáp)	02	Bộ
C. HT CỘT NÉO GÓC TRÊN CỘT BTLT-7,5M; 8,5M (NGht_ABC)			
1	Kẹp dừng cáp cỡ phù hợp	02	Cái
2	BULON móc D16x250/Zn + Long đến (bắt kẹp cáp)	02	Bộ
D. HT CỘT NÉO GÓC TRÊN CỘT BTLT-10,5M; 12M (NGht_ABC)			
1	Kẹp dừng cáp cỡ phù hợp	02	Cái
2	BULON móc D16x300/Zn + Long đến (bắt kẹp cáp)	02	Bộ
E. HT CỘT NÉO GÓC 90 ĐỘ TRÊN CỘT BTLT-7,5M; 8,5M (N90ht_ABC)			
1	Kẹp dừng cáp cỡ phù hợp	02	Cái
2	BULON móc D16x250/Zn + Long đến (bắt kẹp cáp)	02	Bộ
F. HT CỘT NÉO GÓC 90 ĐỘ TRÊN CỘT BTLT-10,5M; 12M (N90ht_ABC)			
1	Kẹp dừng cáp cỡ phù hợp	02	Cái
2	BULON móc D16x300/Zn + Long đến (bắt kẹp cáp)	02	Bộ

STT	TÊN VẬT TƯ	SỐ LƯỢNG	ĐVT
A. HT CỘT DỪNG 4 MẶT ABC TRÊN CỘT BTLT-7,5M; 8,5M (4Dht_ABC)			
1	Kẹp dừng cáp cỡ phù hợp	04	Cái
2	Kẹp nối bọc cách điện (IPC-cỡ phù hợp)	18(24)	Cái
3	Nắp bịt đầu cáp cỡ phù hợp	12(16)	Cái
4	BULON móc D16x250/Zn + Long đến (bắt kẹp cáp)	04	Bộ
B. HT CỘT ĐỖ VÀ DỪNG 2 MẶT TRÊN CỘT BTLT-7,5M; 8,5M (Tht_ABC+2Dht_ABC)			
1	Kẹp dừng cáp cỡ phù hợp	02	Cái
2	Kẹp nối bọc cách điện (IPC-cỡ phù hợp)	12(16)	Cái
3	Nắp bịt đầu cáp cỡ phù hợp	06(08)	Cái
4	BULON móc D16x250/Zn + Long đến (bắt kẹp cáp)	03	Bộ
5	Kẹp đỡ cáp cỡ phù hợp	01	Bộ

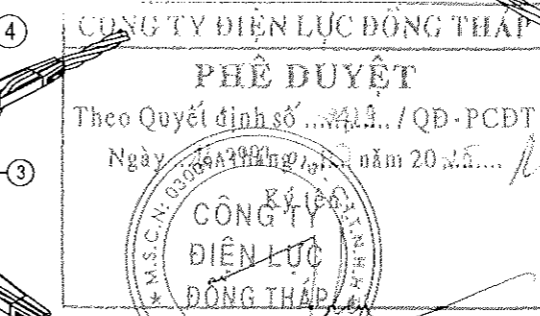

Hiệu chỉnh	Nội dung hiệu chỉnh	Ngày	Thực hiện	Kiểm tra
Tên công trình: <b>NÂNG CẤP LƯỚI ĐIỆN KHU VỰC ĐIỆN LỰC GÒ CÔNG ĐÔNG NĂM 2026</b>				
Tên bản vẽ: <b>HÌNH THỨC CỘT SỬ DỤNG DÂY BỌC CÁCH ĐIỆN HẠ ÁP ABC</b>				
P.Giám đốc	Nguyễn Chí Hiếu			
P.KHKD	Nguyễn T. Thủy Hằng			
CNTK	Lê Tường Duy			
CTTK	Lê Tường Duy			
Kiểm tra	Hoàng N. T. Phong	BCKTKT	Ngày/Vn	25-TG-105
Thiết lập	Đào Minh Danh	TL:	06/2025	HT-CAP ABC

HÌNH THỨC CỘT ĐỖ THẲNG / ĐỖ GÓC NHỎ  
(T1+Tht\_ABC /  
G1+Ght\_ABC)

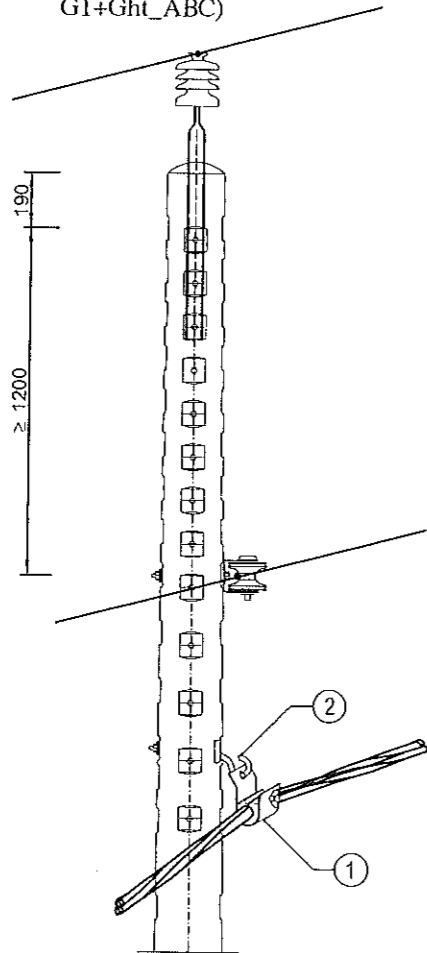

HÌNH THỨC CỘT ĐỖ F1 TRUNG ÁP  
KẾT HỢP ĐỖ GÓC HẠ ÁP  
(F1+Ght\_ABC)

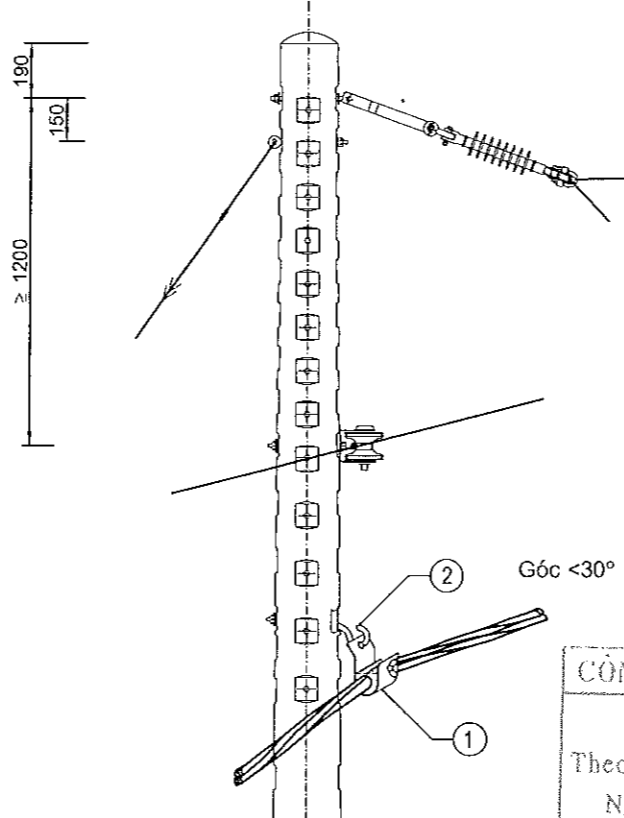

HÌNH THỨC CỘT ĐỖ F1 TRUNG ÁP  
KẾT HỢP ĐỖ GÓC LỚN HẠ ÁP  
(F1+KGht\_ABC)

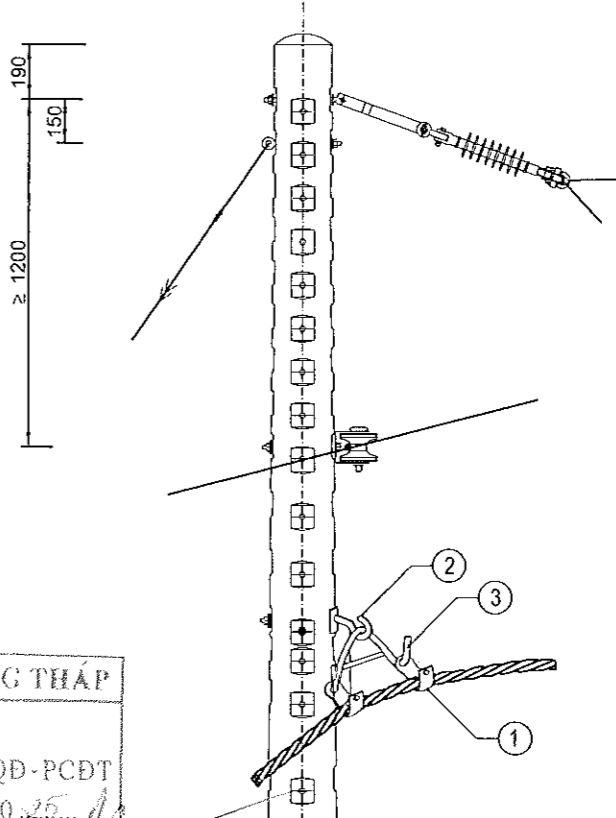





CÔNG TY ĐIỆN LỰC ĐỒNG THÁP  
PHÊ DUYỆT  
Theo Quyết định số 2413 / QĐ-PCDT  
Ngày 10 tháng 10 năm 2025  
CÔNG TY ĐIỆN LỰC ĐỒNG THÁP  
TỈNH ĐỒNG THÁP

Võ Thành Nam

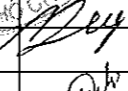

- GHI CHÚ:
- Bu lông móc được chế tạo theo TCVN 1876-76. Một bộ bulông gồm: 01 bulông, 01 đai ốc, 01 long đến vuông D18.
  - Một bộ bulông VRS gồm : 01 bulông, 04 đai ốc, 04 long đến vuông D18.
  - Bulông móc D16-250 chiều dài ren lấy = 60 mm, D16-300 chiều dài ren lấy = 70 mm.
  - Chỉ liệt kê khối lượng vật tư phần hạ áp, khối lượng trung áp xin xem bản vẽ công nghệ phần trung áp.

STT	TÊN VẬT TƯ (PHẦN HẠ ÁP)	SỐ LƯỢNG	ĐVT
A. HT CỘT ĐỖ THẲNG / GÓC NHỎ (T1+Tht_ABC/G1+Ght_ABC)			
1	Kẹp đỡ cáp cỡ phù hợp	01	Cái
2	BULON móc D16x300/Zn + Long đến (bắt kẹp cáp )	01	Bộ
B. HT CỘT ĐỖ F1 TRUNG ÁP KẾT HỢP ĐỖ GÓC HẠ ÁP (F1+Ght_ABC)			
1	Kẹp đỡ cáp cỡ phù hợp	01	Cái
2	BULON móc D16x300/Zn + Long đến (bắt kẹp cáp )	01	Bộ
C. HT CỘT ĐỖ F1 TRUNG ÁP KẾT HỢP ĐỖ GÓC LỚN HẠ ÁP (F1+KGht_ABC)			
1	Kẹp đỡ cáp cỡ phù hợp	01	Cái
2	BULON móc D16x300/Zn + Long đến (bắt kẹp cáp )	01	Bộ
3	Móc treo chữ A	01	Cái

Hiệu chỉnh		Nội dung hiệu chỉnh		Ngày	Thực hiện	Kiểm tra
 <b>EVN SPC</b> TỔNG CÔNG TY ĐIỆN LỰC MIỀN NAM CÔNG TY TƯ VẤN ĐIỆN MIỀN NAM		Tên công trình: <b>NÂNG CẤP LƯỚI ĐIỆN KHU VỰC ĐIỆN LỰC GÒ CÔNG ĐÔNG NĂM 2026</b>				
		Tên bản vẽ: <b>HÌNH THỨC CỘT SỬ DỤNG DÂY BỌC CÁCH ĐIỆN HẠ ÁP RUỘT NHÔM</b>				
P.Giám đốc	Nguyễn Chí Hiếu					
P.KHKD	Nguyễn T. Thủy Hằng					
CNTK	Lê Tường Duy					
CTTK	Lê Tường Duy					
Kiểm tra	Hoàng N. T. Phong					
Thiết lập	Đào Minh Danh					
BCKTKT		Ngày/vn	25-TG-105	04		
TL:		06/2025	HT-CAP ABC	05		

HÌNH THỨC CỘT NÉO THẲNG / NÉO GÓC  
(N1+Nht\_ABC /  
NG1+NGht\_ABC)

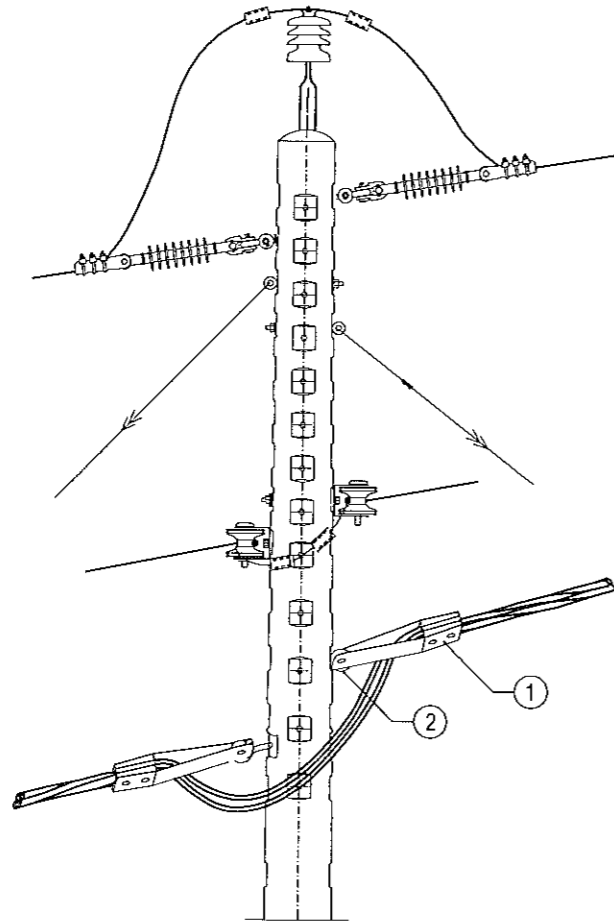

HÌNH THỨC CỘT NÉO 90 ĐỘ  
(N90-1+N90ht\_ABC)

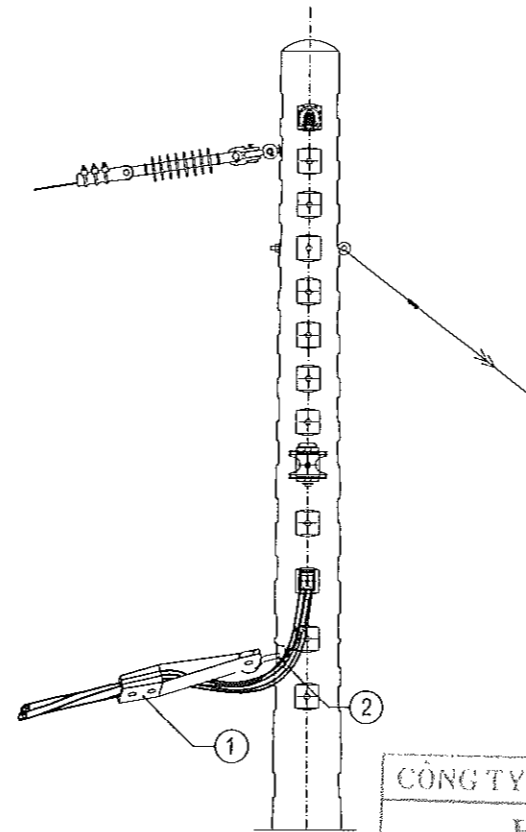

HÌNH THỨC CỘT ĐỖ THẲNG KẾT HỢP DỪNG HẠ ÁP  
(T1+Dht\_ABC)

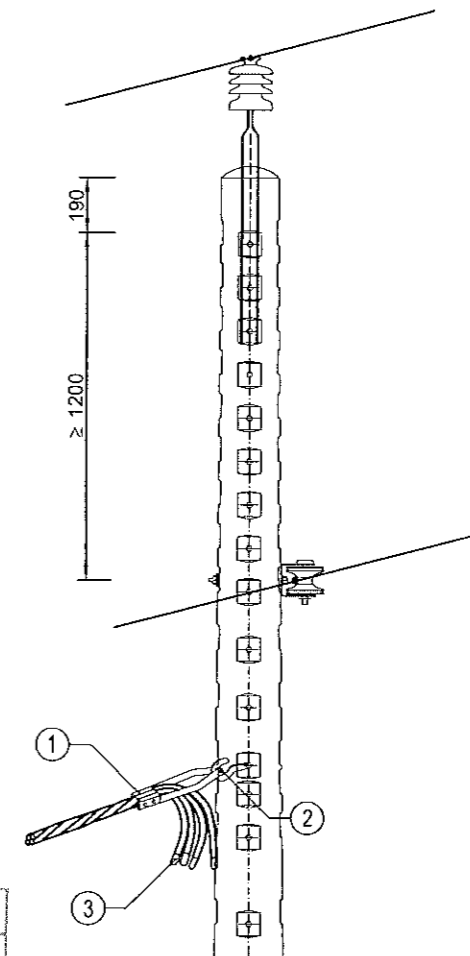

GHI CHÚ:

- Bu lông móc được chế tạo theo TCVN 1876-76. Một bộ bulông gồm: 01 bulông, 01 đai ốc, 01 long đến vuông D18.
- Một bộ bulông VRS gồm : 01 bulông, 04 đai ốc, 04 long đến vuông D18.
- Bulông móc D16-250 chiều dài ren lấy = 60 mm, D16-300 chiều dài ren lấy = 70 mm.
- Chỉ liệt kê khối lượng vật tư phần hạ áp, khối lượng trung áp xin xem bản vẽ công nghệ phần trung áp.

STT	TÊN VẬT TƯ	SỐ LƯỢNG	ĐVT
A. HT CỘT NÉO THẲNG / NÉO GÓC (N1+Nht_ABC / NG1+NGht_ABC)			
1	Kẹp dừng cáp cỡ phù hợp	02	Cái
2	BULON móc D16x300/Zn + Long đến (bắt kẹp cáp)	02	Bộ
B. HT CỘT NÉO GÓC 90 ĐỘ (N90-1+N90ht_ABC)			
1	Kẹp dừng cáp cỡ phù hợp	02	Cái
2	BULON móc D16x300/Zn + Long đến (bắt kẹp cáp)	02	Bộ
C. HT CỘT ĐỖ THẲNG KẾT HỢP DỪNG HẠ ÁP (T1+Dht_ABC)			
1	Kẹp dừng cáp cỡ phù hợp	01	Cái
2	BULON móc D16x300/Zn + Long đến (bắt kẹp cáp)	01	Bộ
3	Nắp bịt đầu cáp cỡ phù hợp	03(04)	Cái

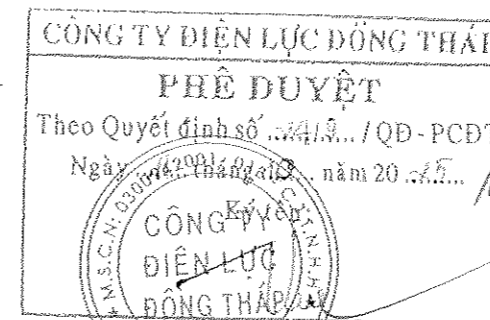

Võ Thành Nam

Hiệu chỉnh	Nội dung hiệu chỉnh	Ngày	Thực hiện	Kiểm tra
Tên công trình: <b>NÂNG CẤP LƯỚI ĐIỆN KHU VỰC ĐIỆN LỰC GÒ CÔNG ĐÔNG NĂM 2026</b>				
Tên bản vẽ: <b>HÌNH THỨC CỘT SỬ DỤNG DÂY BỌC CÁCH ĐIỆN HẠ ÁP RUỘT NHÔM</b>				
P.Giám đốc	Nguyễn Chí Hiếu			
P.KHKD	Nguyễn T. Thúy Hằng			
CNTK	Lê Tường Duy			
CTTK	Lê Tường Duy			
Kiểm tra	Hoàng N. T. Phong	BCKTKT	Ngày/Vn	25-TG-105
Thiết lập	Đào Minh Danh	TL:	06/2025	HT-CAP ABC

HÌNH THỨC CỘT ĐỖ THẲNG / ĐỖ GÓC NHỎ  
(T1+Tht\_ABC /  
G1+Ght\_ABC)

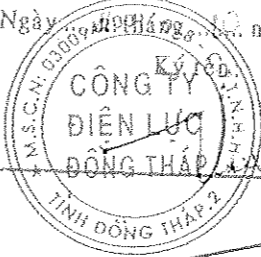
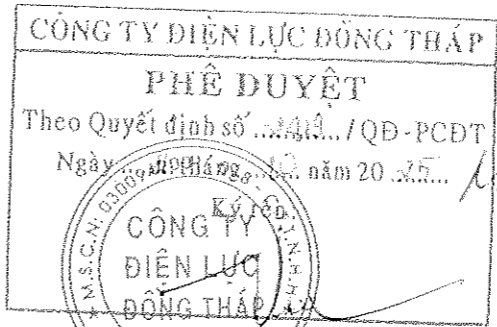
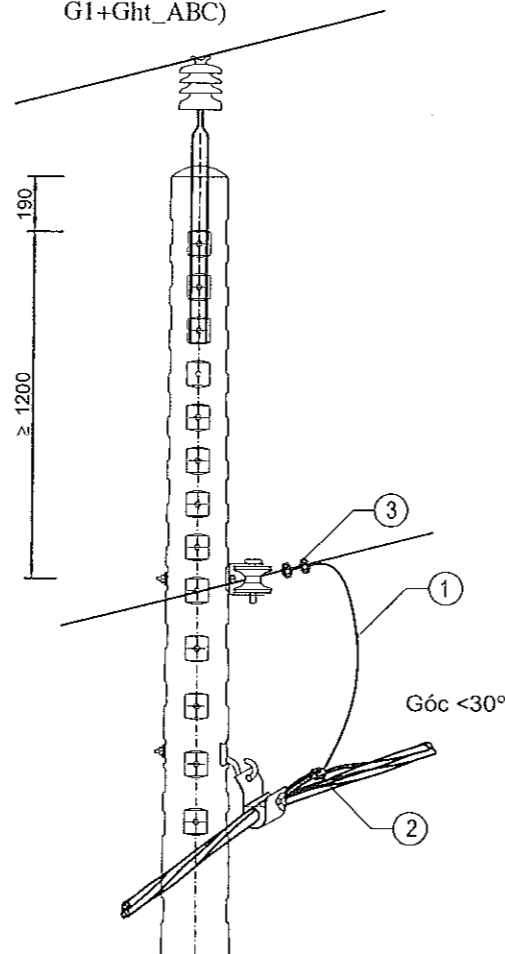

Võ Thành Nam



STT	TÊN VẬT TƯ	SỐ LƯỢNG	ĐVT
1	Dây dẫn AC35	1,5	m
2	Kẹp nối bọc cách điện (IPC-cỡ phù hợp)	01	Cái
3	Kẹp splitbolt cỡ dây 50mm <sup>2</sup>	02	Cái

Hiệu chỉnh	Nội dung hiệu chỉnh	Ngày	Thực hiện	Kiểm tra
 <b>EVN SPC</b> TỔNG CÔNG TY ĐIỆN LỰC MIỀN NAM CÔNG TY TỰ VẤN ĐIỆN MIỀN NAM		Tên công trình: <b>NÂNG CẤP LƯỚI ĐIỆN KHU VỰC ĐIỆN LỰC GÒ CÔNG ĐÔNG NĂM 2026</b>		
P.Giám đốc	Nguyễn Chí Hiếu	Tên bản vẽ:		
P.KHKD	Nguyễn T. Thủy Hằng	HÌNH THỨC ĐẦU NỐI TIẾP ĐỊA TUYÊN HẠ ÁP HỖN HỢP		
CNTK	Lê Tường Duy			
CTTK	Lê Tường Duy			
Kiểm tra	Hoàng N. T. Phong	BCKTKT	Ngày/Vn	25-TG-105
Thiết lập	Đào Minh Danh	TL:	06/2025	HT-NOI TD

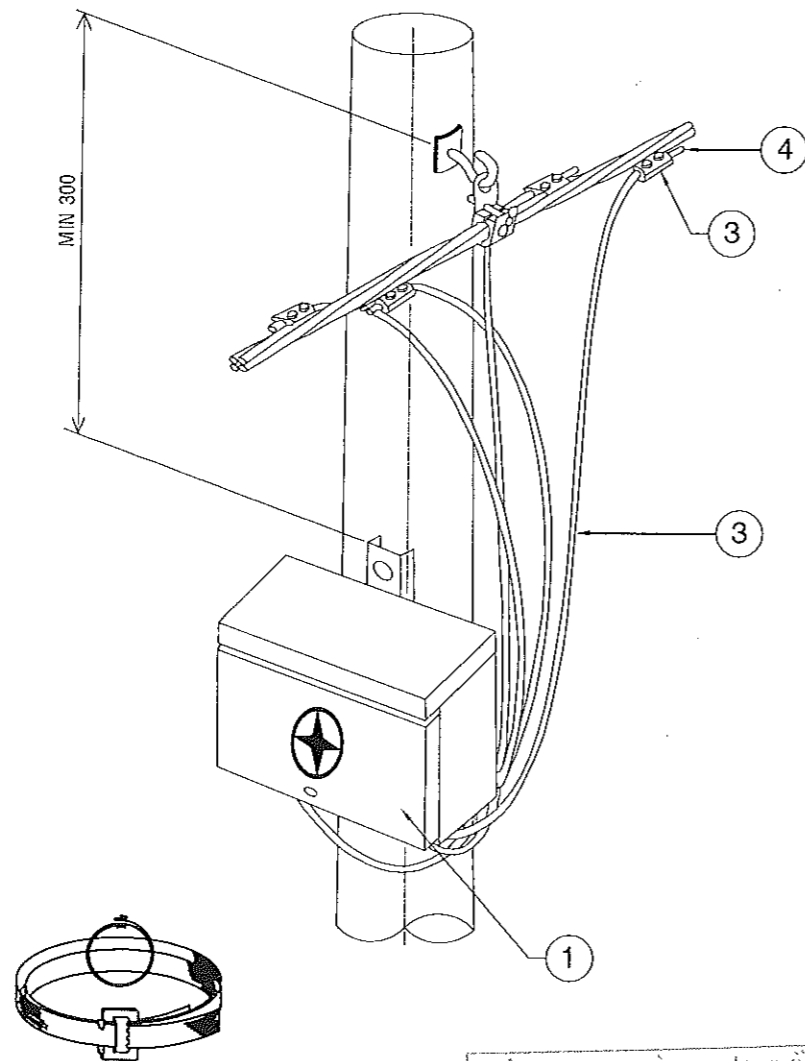

Đai thép và khóa đai loại 20x0,4x1000mm  
(Để giữ hộp phân phối tải)

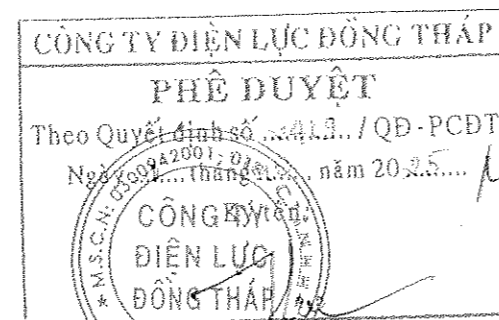

Vô Thành Nam

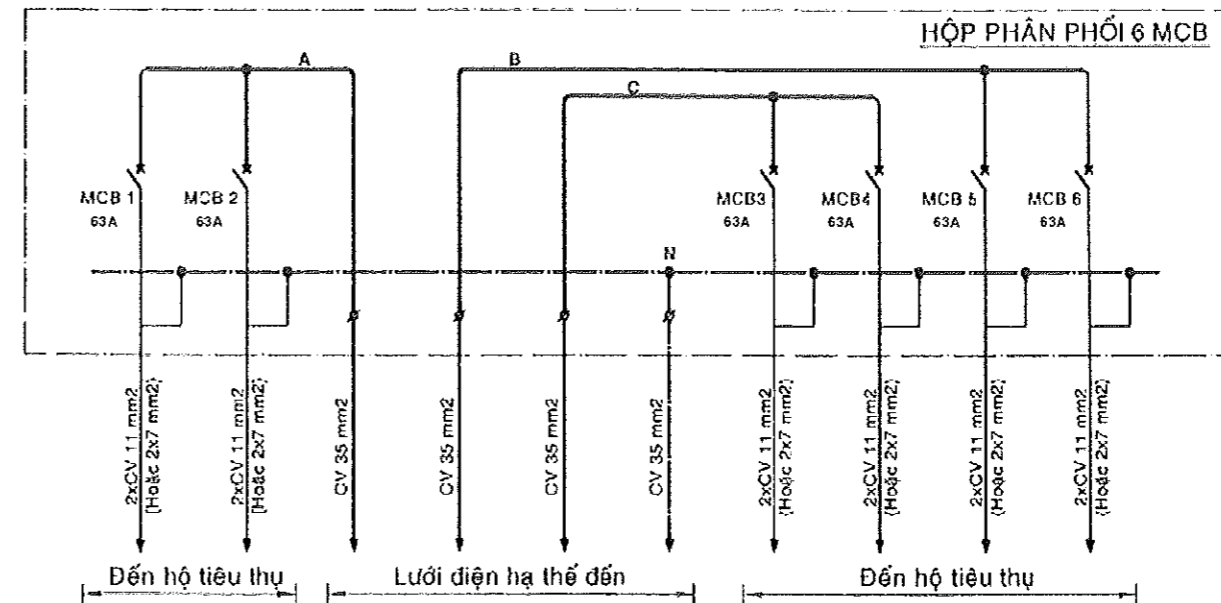

SƠ ĐỒ  
NGUYÊN LÝ

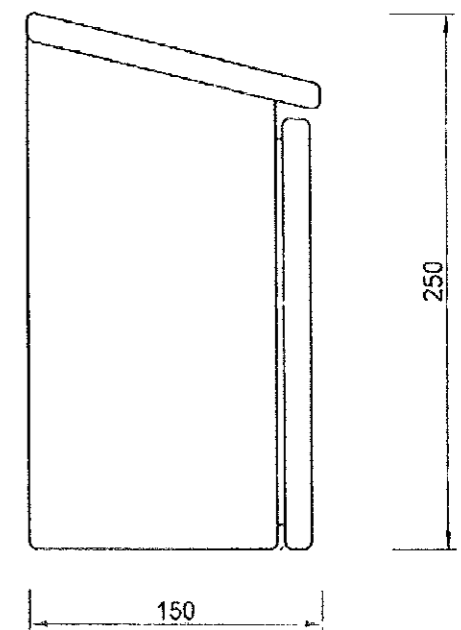
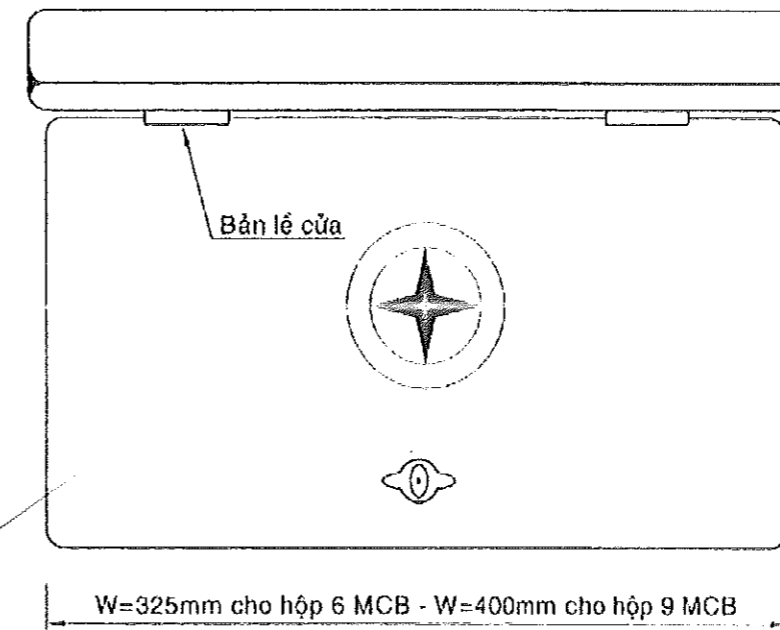

VỎ HỘ

BẢNG LIỆT KÊ VẬT TƯ

MỤC	NỘI DUNG	ĐƠN VỊ	SỐ LƯỢNG
1	Hộp phân phối tải	Hộp	1
2	MCB 1P-63A	Cái	6
3	Dây Cu bọc 35 mm <sup>2</sup> - 600V	Mét	4
4	Nắp bịt đầu cáp	Cái	4
5	Đai thép và khóa đai loại 20x0,4x1000mm	Bộ	2
6	Kẹp nối bọc cách điện IPC 95-35	Cái	4

Hiệu chỉnh	Nội dung hiệu chỉnh	Ngày	Thực hiện	Kiểm tra
<b>EVNSPC</b> TỔNG CÔNG TY ĐIỆN LỰC MIỀN NAM CÔNG TY TƯ VẤN ĐIỆN MIỀN NAM		Tên công trình: <b>NÂNG CẤP LƯỚI ĐIỆN KHU VỰC ĐIỆN LỰC GÒ CÔNG ĐÔNG NĂM 2026</b>		
P.Giám đốc	Nguyễn Chí Hiếu	Tên bản vẽ: <b>HÌNH THỨC LẮP ĐẶT HỘ PHÂN PHỐI TẢI</b>		
P.KHKD	Nguyễn Quốc Việt			
CNTK	Lê Tường Duy			
CTTK	Lê Tường Duy			
Kiểm tra	Hoàng N.T. Phong	BCNCKT	Ngày/t/n	25-TG-105
Thiết lập	Đào Minh Danh	TL:	06/2025	HT-HPP

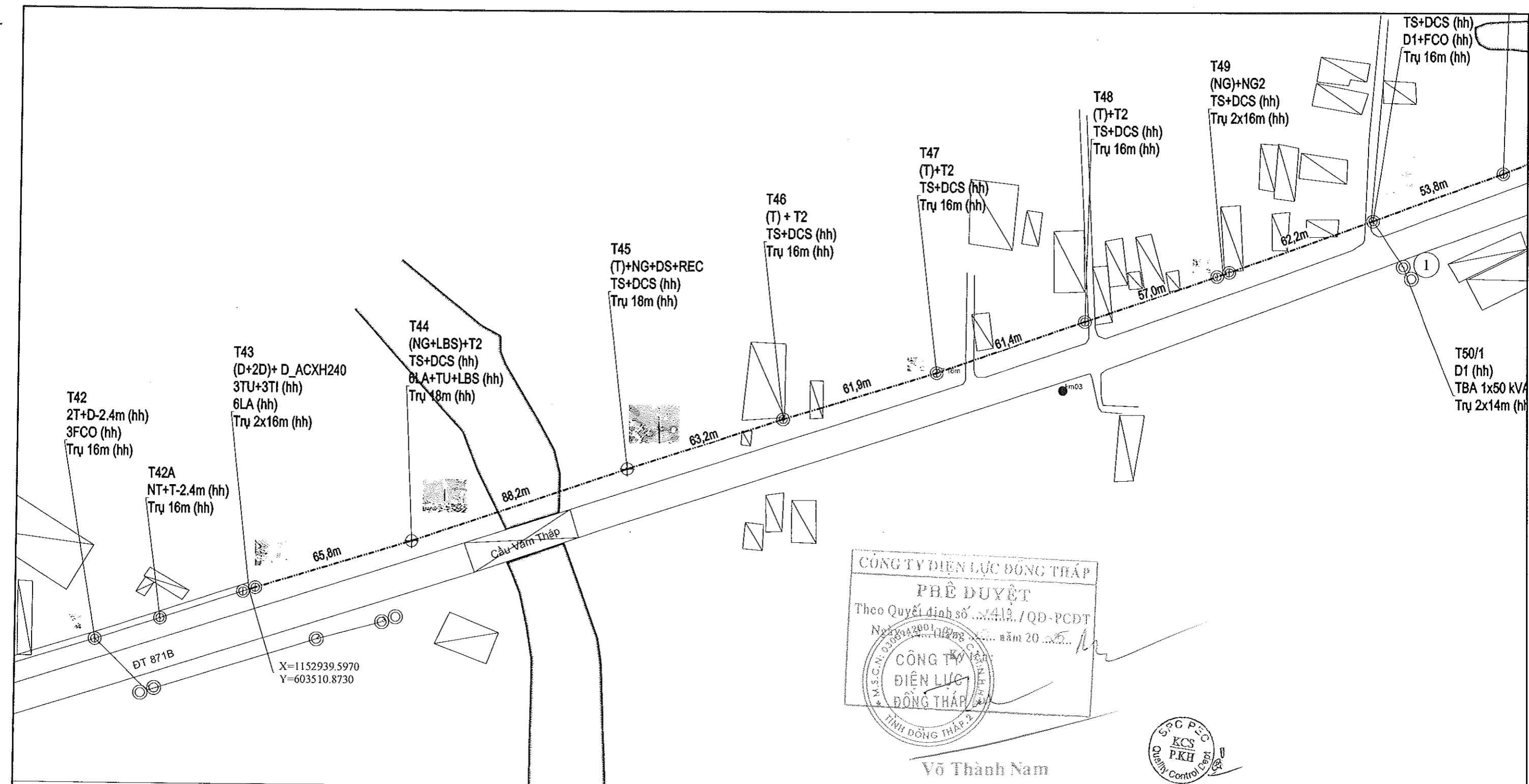

<b>Xây dựng mới mạch 2 tuyến 1A73 871B - PT476GC - 3ACXH240mm2 + AC150mm2</b>				
<div> <div> <ul style="list-style-type: none"> <li>- Đường dây trung áp hiện hữu</li> <li>- Đường dây trung áp 1 pha xây dựng mới</li> <li>- Đường dây trung áp 3 pha xây dựng mới</li> <li>- Đường dây trung áp 1 pha nâng cấp, cải tạo</li> <li>- Đường dây trung áp 3 pha cải tạo</li> <li>- Đường dây hạ áp hiện hữu</li> <li>- Đường dây hạ áp 3 pha xây dựng mới</li> <li>- Đường dây hạ áp 1 pha xây dựng mới</li> <li>- Đường dây hạ áp nâng cấp, cải tạo</li> <li>- Trụ vuông, BTLT 7,5; 8,5; 10,5; 12; 14; 16; 18m hh</li> <li>- Trụ BTLT 7,5; 8,5; 10,5; 12; 14; 16; 18m thu hồi</li> <li>- Trụ vuông, trụ sắt, trụ cây 5m hiện hữu</li> <li>- Chằng xuống (CX), lệch (CL), chằng (CXX) TT hh, XDM</li> </ul> </div> <div> <ul style="list-style-type: none"> <li>- FCO, LBFCO hiện hữu, lắp mới</li> <li>- Tiếp địa hiện hữu, lắp mới</li> <li>- TBA 1 pha, 3 pha hiện hữu, lắp mới</li> <li>- Nhà lã, nhà tôn, nhà ngói (điện), nhà lều</li> <li>- Đường giao thông</li> <li>- Bờ taluy sông, ao, hồ, kênh, rạch</li> <li>- Đường bờ ranh, hàng rào</li> <li>- Cầu giao thông</li> <li>- Vườn cây ăn trái</li> <li>- Ruộng lúa</li> <li>- Mốc góc, trung gian</li> </ul> </div> <div> </div> </div>				
<b>EVNSPC</b> TỔNG CÔNG TY ĐIỆN LỰC MIỀN NAM CÔNG TY TÀI VẠN ĐIỆN MIỀN NAM CÔNG TY ĐIỆN LỰC ĐỒNG THÁP		Tên dự án: <b>NÂNG CẤP LƯỚI ĐIỆN KHU VỰC          ĐIỆN LỰC GÒ CÔNG ĐÔNG NĂM 2026</b>		
P. Giám đốc	Nguyễn Chí Hiếu	Tên bản vẽ:		
P. KHKD	Nguyễn T. Thủy Hằng	<b>MẶT BẰNG PHÂN BỐ CỘT</b> 1. Cải tạo, xây dựng mới mạch 2 tuyến 1A73 871B - PT476GC		
CNTK	Lê Tường Duy			
CTTK	Lê Tường Duy			
Kiểm tra	Hoàng N. T. Phong	BCKTKT	Ngày/t/n	25 - TG -105
Thiết lập	Đào Minh Danh	TL: 1/2.000	07/2025	MBPBC - GO CONG DONG
		01		
		41		





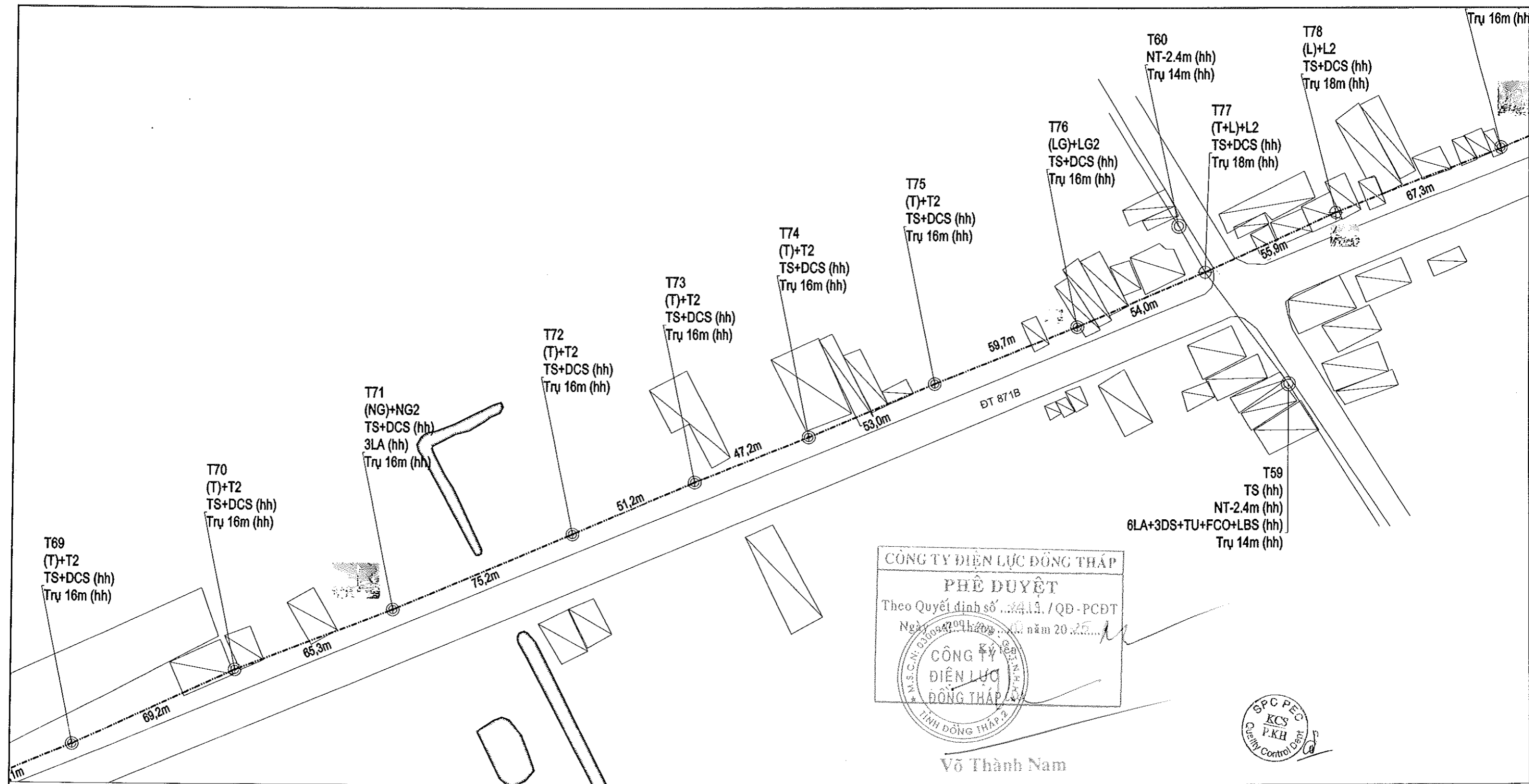

<b>Xây dựng mới mạch 2 tuyến 1A73 871B - PT476GC - 3ACXH240mm2 + AC150mm2</b>				
<ul style="list-style-type: none"> <li>- Đường dây trung áp hiện hữu</li> <li>- Đường dây trung áp 1 pha xây dựng mới</li> <li>- Đường dây trung áp 3 pha xây dựng mới</li> <li>- Đường dây trung áp 1 pha nâng cấp, cải tạo</li> <li>- Đường dây trung áp 3 pha cải tạo</li> <li>- Đường dây hạ áp hiện hữu</li> <li>- Đường dây hạ áp 3 pha xây dựng mới</li> <li>- Đường dây hạ áp 1 pha xây dựng mới</li> <li>- Đường dây hạ áp nâng cấp, cải tạo</li> <li>- Trụ vuông, BTLT 7,5; 8,5; 10,5; 12; 14; 16; 18m hh</li> <li>- Trụ BTLT 7,5; 8,5; 10,5; 12; 14; 16; 18m thu hồi</li> <li>- Trụ vuông, trụ sắt, trụ cây 5m hiện hữu</li> <li>- Chằng xuống (CX), lệch (CL), chằng (CXX) TT hh, XDM</li> </ul>	<ul style="list-style-type: none"> <li>- FCO, LBFCO hiện hữu, lắp mới</li> <li>- Tiếp địa hiện hữu, lắp mới</li> <li>- TBA 1 pha, 3 pha hiện hữu, lắp mới</li> <li>- Nhà lá, nhà tôn, nhà ngói (fibre), nhà lầu</li> <li>- Đường giao thông</li> <li>- Bờ taluy sông, ao, hồ, kênh, rạch</li> <li>- Đường bờ ranh, hàng rào</li> <li>- Cầu giao thông</li> <li>- Vườn cây ăn trái</li> <li>- Ruộng lúa</li> <li>- Mốc góc, trung gian</li> </ul>		<div> <div> <b>EVNSPC</b>  TỔNG CÔNG TY ĐIỆN LỰC MIỀN NAM  CÔNG TY TỰ NHIÊN ĐIỆN MIỀN NAM </div> <div> <b>PHÊ DUYỆT</b>  Theo Quyết định số 2419/QĐ-PCĐT  Ngày 22/09/2025  Võ Thành Nam </div> </div>	<div> <div> <b>NÂNG CẤP LƯỚI ĐIỆN KHU VỰC</b>  <b>ĐIỆN LỰC GÒ CÔNG ĐÔNG NĂM 2026</b> </div> <div> <b>MẶT BẰNG PHÂN BỐ CỘT</b>  1. Cải tạo, xây dựng mới mạch 2 tuyến 1A73 871B - PT476GC </div> </div>
<div> <div> <b>Hiệu chỉnh</b> </div> <div> <b>Nội dung hiệu chỉnh</b> </div> </div>	<div> <div> <b>Ngày</b> </div> <div> <b>Thực hiện</b> </div> <div> <b>Kiểm tra</b> </div> </div>	<div> <div> <b>Tên dự án:</b> </div> <div> <b>Tên bản vẽ:</b> </div> </div>	<div> <div> <b>P.Giám đốc</b> Nguyễn Chí Hiếu </div> <div> <b>P.KHKD</b> Nguyễn T. Thụy Hằng </div> <div> <b>CNTK</b> Lê Tường Duy </div> <div> <b>CTTK</b> Lê Tường Duy </div> <div> <b>Kiểm tra</b> Hoàng N. T. Phong </div> <div> <b>Thiết lập</b> Đào Minh Danh </div> </div>	<div> <div> <b>BCKTKT</b> </div> <div> <b>Ngày/t/n</b> 25 - TG -105 </div> <div> <b>TL: 1/2.000</b> </div> <div> <b>07/2025</b> </div> <div> <b>MBPBC - GO CONG DONG</b> </div> <div> <b>04</b> </div> <div> <b>41</b> </div> </div>

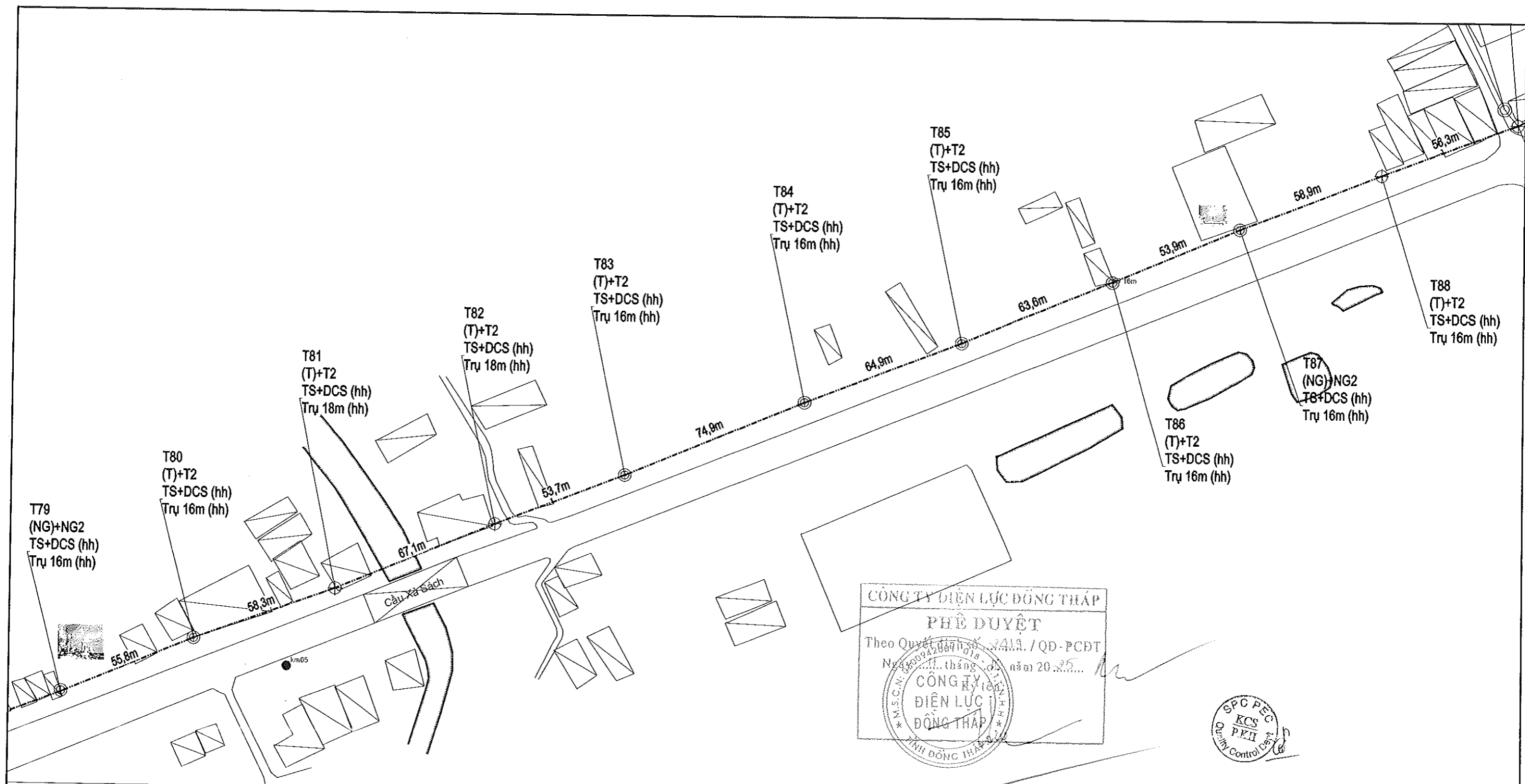

# Xây dựng mới mạch 2 tuyến 1A73 87IB - PT476GC - 3ACXH240mm2 + AC150mm2

<ul style="list-style-type: none"> <li>- Đường dây trung áp hiện hữu</li> <li>- Đường dây trung áp 1 pha xây dựng mới</li> <li>- Đường dây trung áp 3 pha xây dựng mới</li> <li>- Đường dây trung áp 1 pha nâng cấp, cải tạo</li> <li>- Đường dây trung áp 3 pha cải tạo</li> <li>- Đường dây hạ áp hiện hữu</li> <li>- Đường dây hạ áp 3 pha xây dựng mới</li> <li>- Đường dây hạ áp 1 pha xây dựng mới</li> <li>- Đường dây hạ áp nâng cấp, cải tạo</li> <li>- Trụ vuông, BTLT 7,5; 8,5; 10,5; 12; 14; 16; 18m hh</li> <li>- Trụ BTLT 7,5; 8,5; 10,5; 12; 14; 16; 18m thu hồi</li> <li>- Trụ vuông, trụ sắt, trụ cây 5m hiện hữu</li> <li>- Chằng xuống (CX), lệch (CL), chằng (CXX) TT hh, XDM</li> </ul>	<ul style="list-style-type: none"> <li>- FCO, LBFCO hiện hữu, lắp mới</li> <li>- Tiếp địa hiện hữu, lắp mới</li> <li>- TBA 1 pha, 3 pha hiện hữu, lắp mới</li> <li>- Nhà lá, nhà tôn, nhà ngói (fibro), nhà lều</li> <li>- Đường giao thông</li> <li>- Bờ taluy sông, ao, hồ, kênh, rạch</li> <li>- Đường bờ ranh, hàng rào</li> <li>- Cầu giao thông</li> <li>- Vườn cây ăn trái</li> <li>- Ruộng lúa</li> <li>- Mốc góc, trung gian</li> </ul>
--	--

Hiệu chỉnh		Nội dung hiệu chỉnh		Ngày	Thực hiện	Kiểm tra	
Tên dự án:							
NÂNG CẤP LƯỚI ĐIỆN KHU VỰC ĐIỆN LỰC GÒ CÔNG ĐÔNG NĂM 2026							
Tên bản vẽ:							
MẶT BẰNG PHÂN BỐ CỘT 1. Cải tạo, xây dựng mới mạch 2 tuyến 1A73 871B - PT476GC							
P.Giám đốc	Nguyễn Chí Hiếu	P.KHKD	Nguyễn T. Thủy Hằng	CNTK	Lê Tường Duy	CTTK	Lê Tường Duy
Kiểm tra	Hoàng N. T. Phong	Thiết lập	Đào Minh Danh	BCKTKT	Ngày/t/n	25 - TG - 105	05
				TL: 1/2.000	07/2025	MBPBC - GO CÔNG ĐÔNG	41











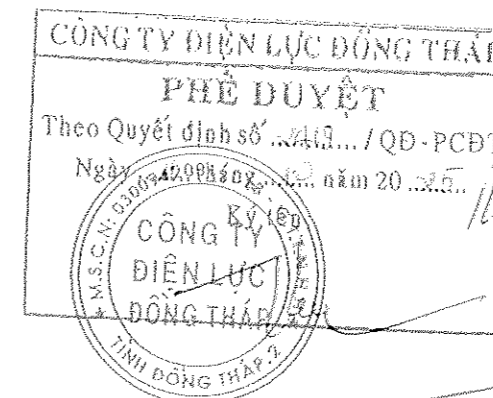
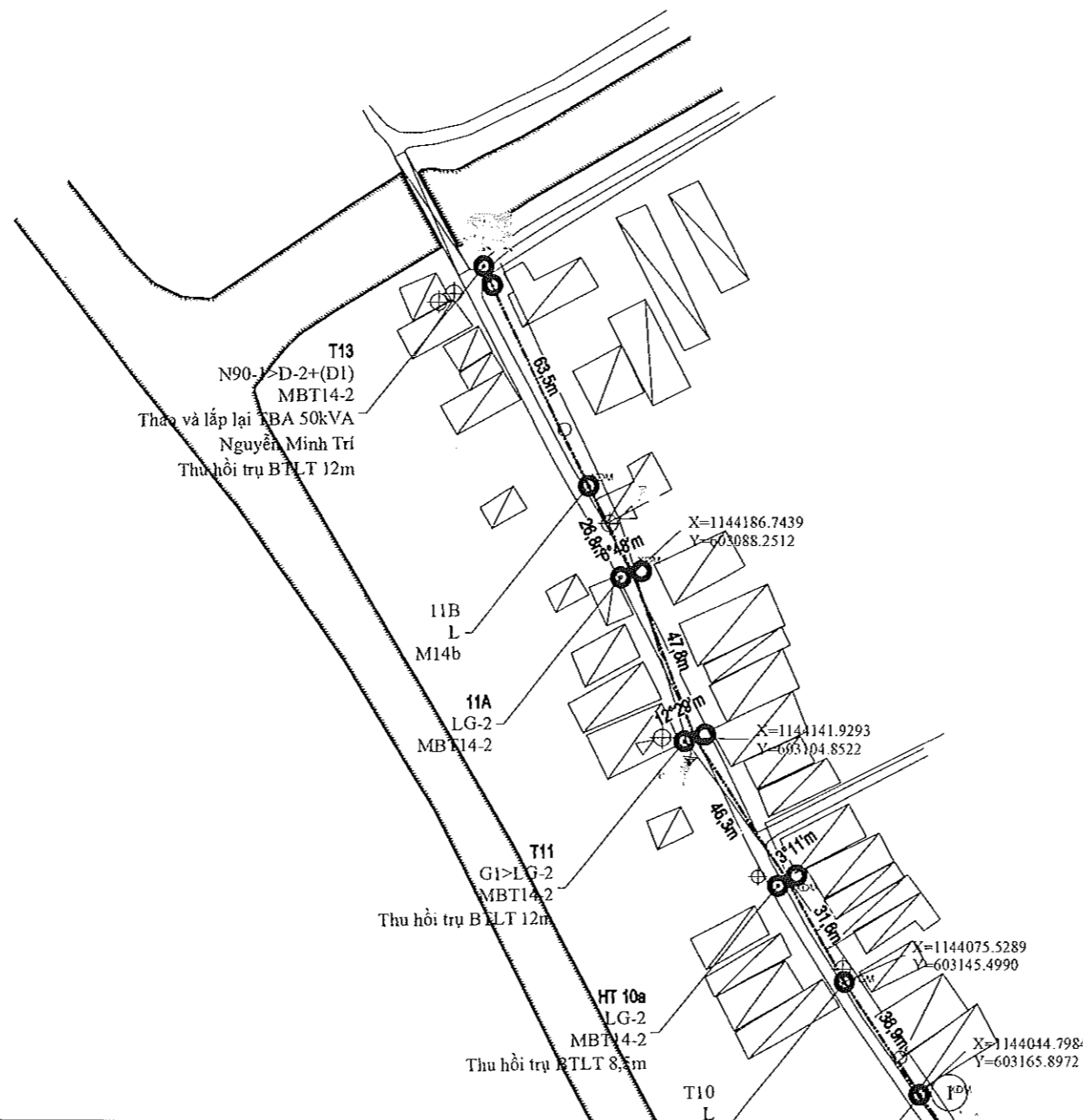

Võ Thành Nam



Nâng cấp đường dây trung áp 1 pha 12,7kV dây dẫn ACX50+AC50 lên 3 pha 22kV  
dây dẫn (2ACXH50+1 ACXH50)+ 1AC50

- Đường dây trung áp hiện hữu
- Đường dây trung áp 1 pha xây dựng mới
- Đường dây trung áp 3 pha xây dựng mới
- Đường dây trung áp 1 pha nâng cấp, cải tạo
- Đường dây trung áp 3 pha cải tạo
- Đường dây hạ áp hiện hữu
- Đường dây hạ áp 3 pha xây dựng mới
- Đường dây hạ áp 1 pha xây dựng mới
- Đường dây hạ áp nâng cấp, cải tạo
- Trụ vuông, BTLT 7,5; 8,5; 10,5; 12; 14; 16; 18m hh
- Trụ BTLT 7,5; 8,5; 10,5; 12; 14; 16; 18m thu hồi
- Trụ vuông, trụ sắt, trụ cây 5m hiện hữu
- Chằng xuống (CX), lệch (CL), chằng (CXX) TT hh, XDM

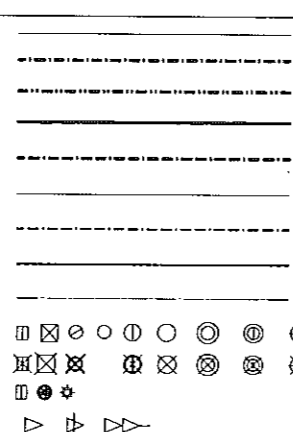

- FCO, LBFCO hiện hữu, lắp mới
- Tiếp địa hiện hữu, lắp mới
- TBA 1 pha, 3 pha hiện hữu, lắp mới
- Nhà lư, nhà tôn, nhà ngói (fibre), nhà lều
- Đường giao thông
- Bờ taluy sông, ao, hồ, kênh, rạch
- Đường bờ ranh, hàng rào
- Cầu giao thông
- Vườn cây ăn trái
- Ruộng lúa
- Mốc góc, trung gian

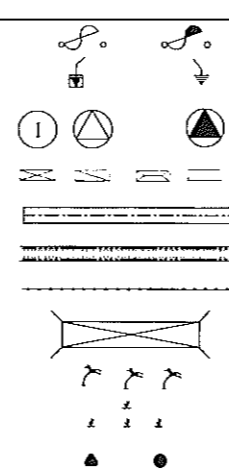

Hiệu chỉnh	Nội dung hiệu chỉnh	Ngày	Thực hiện	Kiểm tra
<div> <div> <b>EVNSPC</b>  TỔNG CÔNG TY ĐIỆN LỰC MIỀN NAM  CÔNG TY TỰ NHIÊN ĐIỆN MIỀN NAM </div> <div> <b>NÂNG CẤP LƯỚI ĐIỆN KHU VỰC ĐIỆN LỰC GÒ CÔNG ĐÔNG NĂM 2026</b> </div> </div>				
P.Giám đốc	Nguyễn Chí Hiếu	Tên dự án:		
P.KHKD	Nguyễn T. Thủy Hằng	Tên bản vẽ:		
CNTK	Lê Tường Duy	<b>MẶT BẰNG PHÂN BỐ CỘT</b>		
CTTK	Lê Tường Duy	Hạng mục 2: Cải tạo, nâng cấp đường dây trung áp 1 pha lên 3 pha nhánh rẽ 47541-7 Nguyễn Minh trí (TGI-0007219)		
Kiểm tra	Hoàng N. T. Phong	BCKTKT	Ngày/Vn	25 - TG -105
Thiết lập	Đào Minh Danh	TL: 1/2.000	07/2025	MBPBC - GO CONG DONG
				11
				41

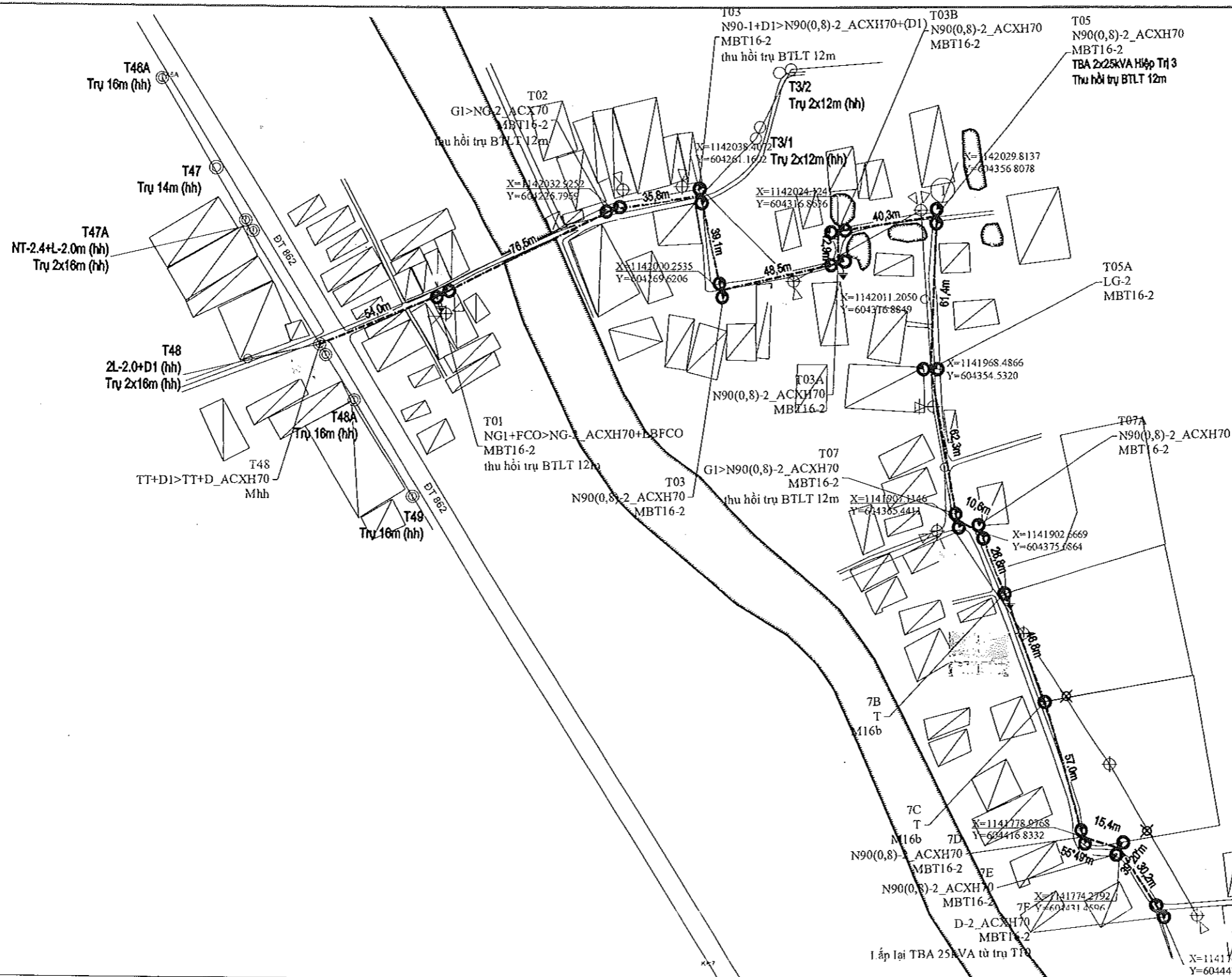

CÔNG TY ĐIỆN LỰC ĐỒNG THÁP  
PHÊ DUYỆT  
Theo Quyết định số 3413/QĐ-PCĐT  
Ngày 11 tháng 10 năm 2025  
CÔNG TY ĐIỆN LỰC ĐỒNG THÁP  
TỈNH ĐỒNG THÁP

Võ Thành Nam



Nâng cấp đường dây trung áp 1 pha 12,7kV dây dẫn 1 ACX70+1xAC50 lên 3 pha 22kV dây dẫn (2ACXH70+1 ACXH70)+ 1AC50

Lần 01	Hiệu chỉnh theo VB số 727/PCĐT-QLDA ngày 22/7/2025	7/2025	LTDuy	HNT Phong
Hiệu chỉnh	Nội dung hiệu chỉnh	Ngày	Thực hiện	Kiểm tra

- Đường dây trung áp hiện hữu
- Đường dây trung áp 1 pha xây dựng mới
- Đường dây trung áp 3 pha xây dựng mới
- Đường dây trung áp 1 pha nâng cấp, cải tạo
- Đường dây trung áp 3 pha cải tạo
- Đường dây hạ áp hiện hữu
- Đường dây hạ áp 3 pha xây dựng mới
- Đường dây hạ áp 1 pha xây dựng mới
- Đường dây hạ áp nâng cấp, cải tạo
- Cột vuông, BTLT 7,5; 8,5; 10,5; 12; 14; 16 hiện hữu
- Cột BTLT 8,5; 14; 16; 18m trồng mới
- Chằng xuống (CX), lệch (CL), chằng (CXX) TT hh, XDM

- FCO, LBFCO hiện hữu, lắp mới
- Tiếp địa hiện hữu, lắp mới
- TBA 1 pha, 3 pha hiện hữu, lắp mới
- Nhà lá, nhà tôn, nhà ngói (fibro), nhà lều
- Đường giao thông
- Bờ taluy sông, ao, hồ, kênh, rạch
- Đường bờ ranh, hàng rào
- Cầu giao thông
- Vườn cây ăn trái
- Ruộng lúa
- Mốc góc, trung gian

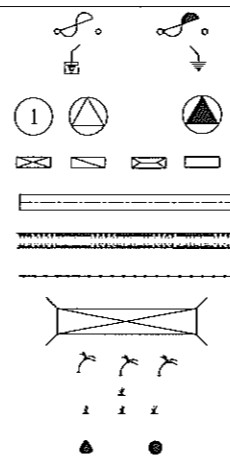

EVNSPC  
TỔNG CÔNG TY ĐIỆN LỰC MIỀN NAM  
CÔNG TY TỰ AN ĐIỆN MIỀN NAM

P.Giám đốc	Nguyễn Chí Hiếu
P.KHKD	Nguyễn Quốc Việt
CNTK	Lê Tường Duy
CTTK	Lê Tường Duy
Kiểm tra	Hoàng N. T. Phong
Thiết lập	Đào Minh Danh

Tên dự án: <b>NÂNG CẤP LƯỚI ĐIỆN KHU VỰC ĐIỆN LỰC GÒ CÔNG ĐỒNG NĂM 2026</b>				
Tên bản vẽ: <b>MẶT BẰNG PHÂN BỐ CỘT</b> Hạng mục 3 Cải tạo, di dời đường dây trung áp 1 pha lên 3 pha nhánh rẽ 47157-7 Hiệp Trị (TGI-0004720)				
BCKTKT	Ngày/vn	25 - TG -105	12	
TL: 1/2.000	07/2025	MBPBC - GO CONG DONG	41	

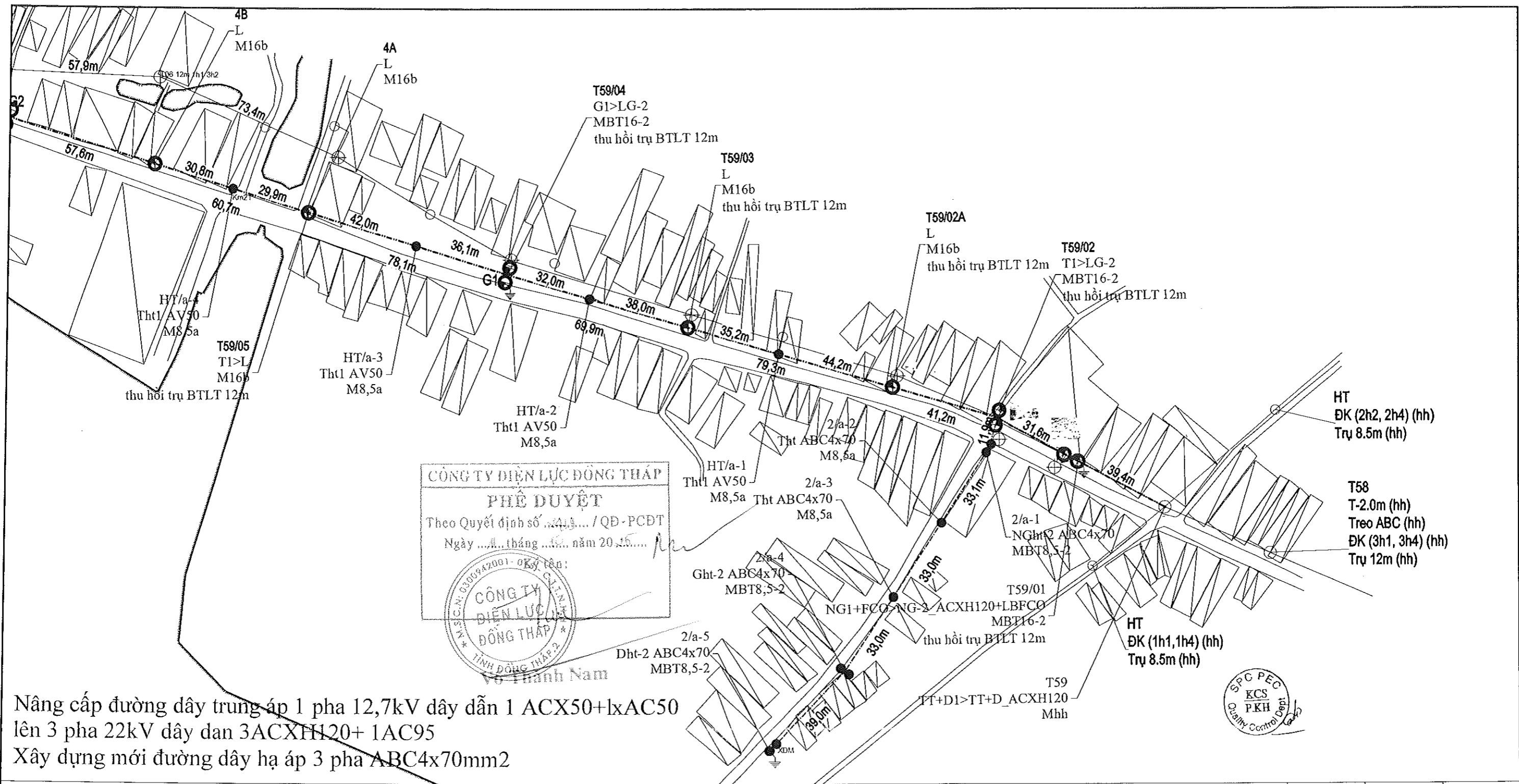

Nâng cấp đường dây trung áp 1 pha 12,7kV dây dẫn 1 ACX50+1xAC50  
lên 3 pha 22kV dây dan 3ACXH120+ 1AC95  
Xây dựng mới đường dây hạ áp 3 pha ABC4x70mm2

- Đường dây trung áp hiện hữu
- Đường dây trung áp 1 pha xây dựng mới
- Đường dây trung áp 3 pha xây dựng mới
- Đường dây trung áp 1 pha nâng cấp, cải tạo
- Đường dây trung áp 3 pha cải tạo
- Đường dây hạ áp hiện hữu
- Đường dây hạ áp 3 pha xây dựng mới
- Đường dây hạ áp 1 pha xây dựng mới
- Đường dây hạ áp nâng cấp, cải tạo
- Cột vuông, BTLT 7,5; 8,5; 10,5; 12; 14; 16 hiện hữu
- Cột BTLT 8,5; 14; 16; 18m trồng mới
- Chằng xuống (CX), lệch (CL), chằng (CXX) TT hh, XDM
- FCO, LBFCO hiện hữu, lắp mới
- Tiếp địa hiện hữu, lắp mới
- TBA 1 pha, 3 pha hiện hữu, lắp mới
- Nhà lá, nhà tôn, nhà ngói (fibro), nhà lầu
- Đường giao thông
- Bờ taluy sông, ao, hồ, kênh, rạch
- Đường bờ ranh, hàng rào
- Cầu giao thông
- Vườn cây ăn trái
- Ruộng lúa
- Mốc góc, trung gian

Lần 01	Hiệu chỉnh theo VB số 727/PCĐT-QLDA ngày 22/7/2025	7/2025	LTDuy	HNT Phong
Hiệu chỉnh	Nội dung hiệu chỉnh	Ngày	Thực hiện	Kiểm tra
Tên dự án: <b>CẢI TẠO LƯỚI ĐIỆN KHU VỰC ĐIỆN LỰC GÒ CÔNG ĐỒNG NĂM 2026</b>				
Tên bản vẽ: <b>MẶT BẰNG PHÂN BỐ CỘT</b> Hạng mục 4 Cải tạo, di dời và nâng cấp đường dây trung áp 1 pha lên 3 pha nhánh rẽ 4742-7 KS Biên Phòng				
P.Giám đốc	Nguyễn Chí Hiếu	BCKTKT		
P.KHKD	Nguyễn Quốc Việt			
CNTK	Lê Tường Duy			
CTTK	Lê Tường Duy			
Kiểm tra	Hoàng N. T. Phong			
Thiết lập	Đào Minh Danh	Ngày/tn	25 - TG -105	13
		TL: 1/2.000	07/2025	MBPBC - GO CONG DONG





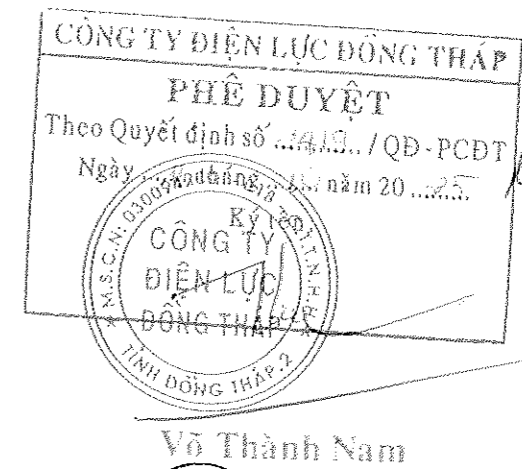
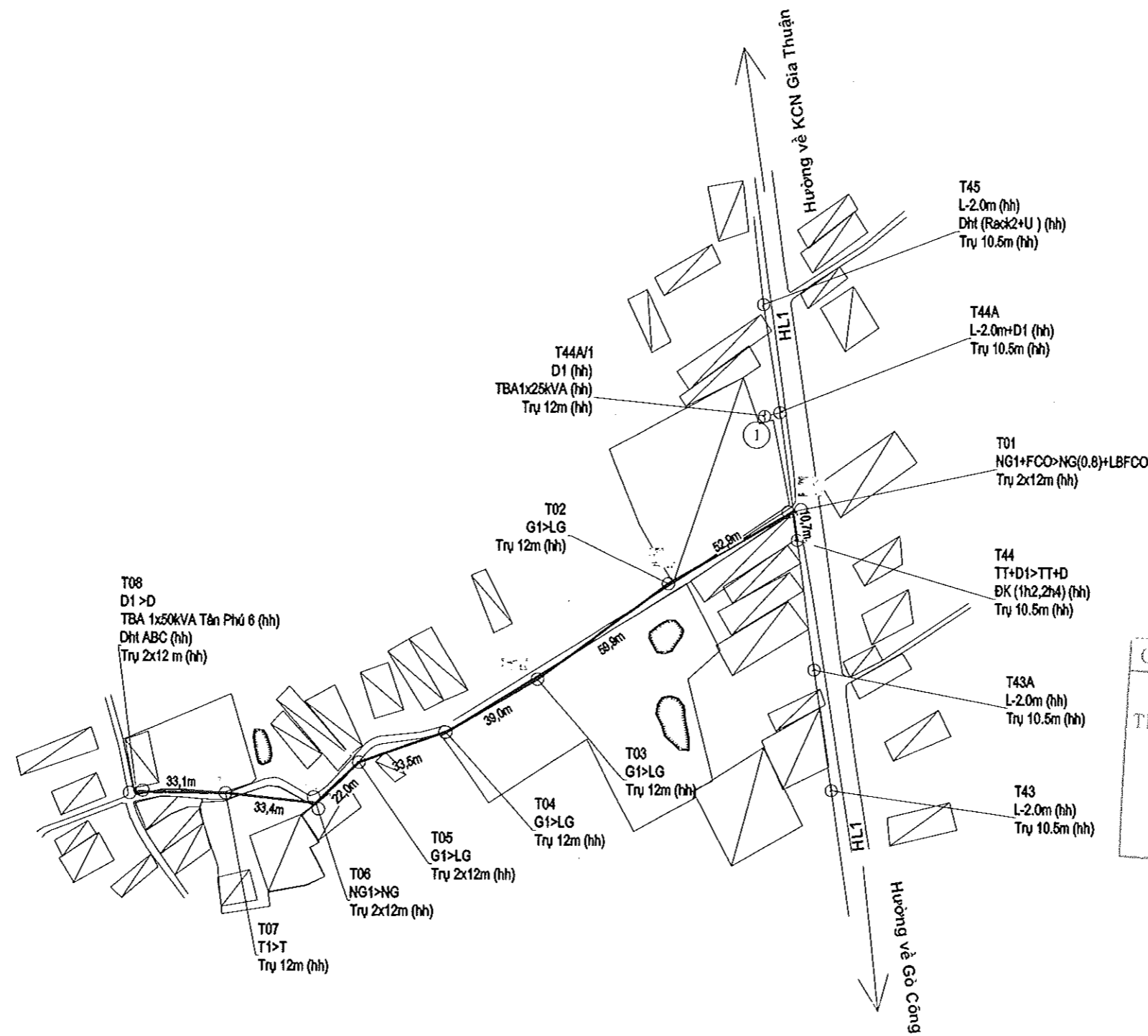

## Nâng cấp đường dây trung áp 1 pha 12,7kV dây dẫn 1 ACX50+1xAC50 lên 3 pha 22kV dây dẫn (2ACXH50+1 ACX50)+ 1AC50

- |  |   |
|--|---|
| <ul style="list-style-type: none"> <li>- Đường dây trung áp hiện hữu</li> <li>- Đường dây trung áp 1 pha xây dựng mới</li> <li>- Đường dây trung áp 3 pha xây dựng mới</li> <li>- Đường dây trung áp 1 pha nâng cấp, cải tạo</li> <li>- Đường dây trung áp 3 pha cải tạo</li> <li>- Đường dây hạ áp hiện hữu</li> <li>- Đường dây hạ áp 3 pha xây dựng mới</li> <li>- Đường dây hạ áp 1 pha xây dựng mới</li> <li>- Đường dây hạ áp nâng cấp, cải tạo</li> <li>- Trụ vuông, BTLT 7,5; 8,5; 10,5; 12; 14; 16; 18m hh</li> <li>- Trụ BTLT 7,5; 8,5; 10,5; 12; 14; 16; 18m thu hồi</li> <li>- Trụ vuông, trụ sắt, trụ cây 5m hiện hữu</li> <li>- Chằng xuống (CX), lệch (CL), chằng (CXX) TT hh, XDM</li> </ul> | <ul style="list-style-type: none"> <li>- FCO, LBFCO hiện hữu, lắp mới</li> <li>- Tiếp địa hiện hữu, lắp mới</li> <li>- TBA 1 pha, 3 pha hiện hữu, lắp mới</li> <li>- Nhà lã, nhà (tôn, nhà ngói (fibre), nhà lều</li> <li>- Đường giao thông</li> <li>- Bờ taluy sông, ao, hồ, kênh, rạch</li> <li>- Đường bờ ranh, hàng rào</li> <li>- Cầu giao thông</li> <li>- Vườn cây ăn trái</li> <li>- Ruộng lúa</li> <li>- Mốc góc, trung gian</li> </ul> |
|--|---|

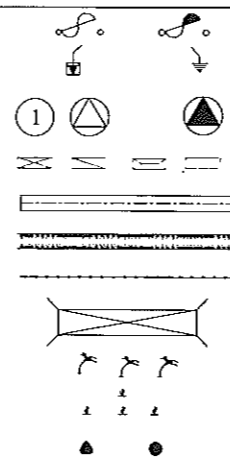

Hiệu chỉnh	Nội dung hiệu chỉnh	Ngày	Thực hiện	Kiểm tra
<div> <div> <b>EVNSPC</b>  TỔNG CÔNG TY ĐIỆN LỰC MIỀN NAM  CÔNG TY TƯ VẤN ĐIỆN MIỀN NAM </div> <div> <b>Tên dự án:</b>  <b>NÂNG CẤP LƯỚI ĐIỆN KHU VỰC</b>  <b>ĐIỆN LỰC GÒ CÔNG ĐÔNG NĂM 2026</b> </div> </div>				
P.Giám đốc	Nguyễn Chí Hiếu	<b>Tên bản vẽ:</b> <b>MẶT BẰNG PHÂN BỐ CỘT</b> Hạng mục 5 Cải tạo, di dời và nâng cấp đường dây trung áp 1 pha lên 3 pha nhánh rẽ 47641-7 NR 44Taan Phước		
P.KHKD	Nguyễn Thị Thủy Hằng			
CNTK	Lê Tường Duy			
CTTK	Lê Tường Duy			
Kiểm tra	Hoàng N. T. Phong	BCKTKT	Ngày/tn	25 - TG -105
Thiết lập	Đào Minh Danh	TL: 1/2.000	07/2025	MBPBC - GO CONG DONG
				16
				41

Nâng cấp đường dây hạ áp độc lập 1 pha dây dẫn ABC3x50 lên 3 pha dây dẫn ABC3x50 + AC50

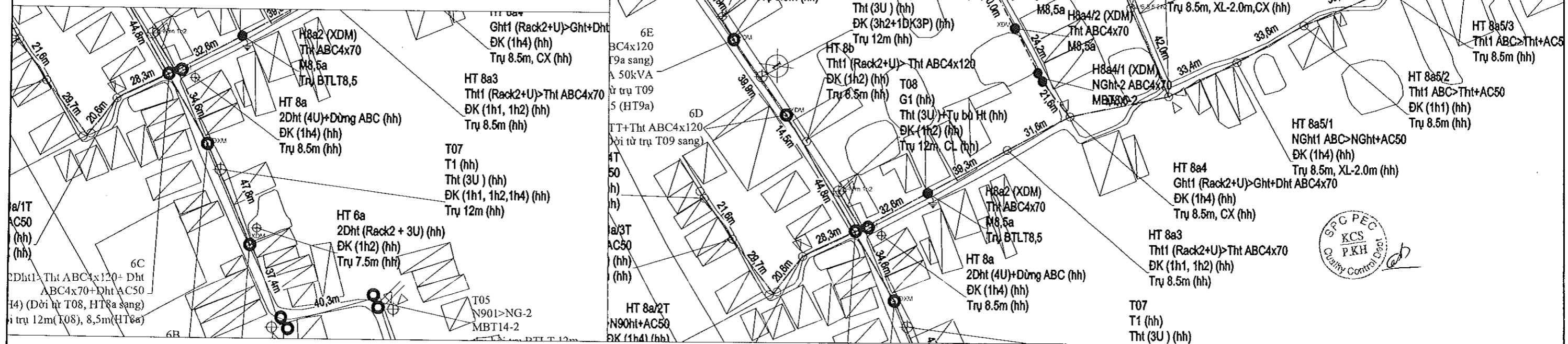

Hiệu chỉnh		Nội dung hiệu chỉnh		Ngày	Thực hiện	Kiểm tra
<div><div><div><div>- Đường dây trung áp hiện hữu</div><div>- Đường dây trung áp 1 pha xây dựng mới</div><div>- Đường dây trung áp 3 pha xây dựng mới</div><div>- Đường dây trung áp 1 pha nâng cấp, cải tạo</div><div>- Đường dây trung áp 3 pha cải tạo</div><div>- Đường dây hạ áp hiện hữu</div><div>- Đường dây hạ áp 3 pha xây dựng mới</div><div>- Đường dây hạ áp 1 pha xây dựng mới</div><div>- Đường dây hạ áp nâng cấp, cải tạo</div></div><div><div><div><div><div><div></div><div></div><div></div><div></div><div></div><div></div><div></div><div></div><div></div><div></div><div></div><div></div><div></div><div></div><div></div><div></div><div></div><div></div><div></div><div></div><div></div><div></div><div></div><div></div><div></div><div></div><div></div><div></div><div></div><div></div><div></div><div></div><div></div><div></div><div></div><div></div><div></div><div></div><div></div><div></div><div></div><div></div><div></div><div></div><div></div><div></div><div></div><div></div><div></div><div></div><div></div><div></div><div></div><div></div><div></div><div></div><div></div><div></div><div></div><div></div><div></div><div></div><div></div><div></div><div></div><div></div><div></div><div></div><div></div><div></div><div></div><div></div><div></div><div></div><div></div><div></div><div></div><div></div><div></div><div></div><div></div><div></div><div></div><div></div><div></div><div></div><div></div><div></div><div></div><div></div><div></div><div></div><div></div><div></div><div></div><div></div><div></div><div></div><div></div><div></div><div></div><div></div><div></div><div></div><div></div><div></div><div></div><div></div><div></div><div></div><div></div><div></div><div></div><div></div><div></div><div></div><div></div><div></div><div></div><div></div><div></div><div></div><div></div><div></div><div></div><div></div><div></div><div></div><div></div><div></div><div></div><div></div><div></div><div></div><div></div><div></div><div></div><div></div><div></div><div></div><div></div><div></div><div></div><div></div><div></div><div></div><div></div><div></div><div></div><div></div><div></div><div></div><div></div><div></div><div></div><div></div><div></div><div></div><div></div><div></div><div></div><div></div><div></div><div></div><div></div><div></div><div></div><div></div><div></div><div></div><div></div><div></div><div></div><div></div><div></div><div></div><div></div><div></div><div></div><div></div><div></div><div></div><div></div><div></div><div></div><div></div><div></div><div></div><div></div><div></div><div></div><div></div><div></div><div></div><div></div><div></div><div></div><div></div><div></div><div></div><div></div><div></div><div></div><div></div><div></div><div></div><div></div><div></div><div></div><div></div><div></div><div></div><div></div><div></div><div></div><div></div><div></div><div></div><div></div><div></div><div></div><div></div><div></div><div></div><div></div><div></div><div></div><div></div><div></div><div></div><div></div><div></div><div></div><div></div><div></div><div></div><div></div><div></div><div></div><div></div><div></div><div></div><div></div><div></div><div></div><div></div><div></div><div></div><div></div><div></div><div></div><div></div><div></div><div></div><div></div><div></div><div></div><div></div><div></div><div></div><div></div><div></div><div></div><div></div><div></div><div></div><div></div><div></div><div></div><div></div><div></div><div></div><div></div><div></div><div></div><div></div><div></div><div></div><div></div><div></div><div></div><div></div><div></div><div></div><div></div><div></div><div></div><div></div><div></div><div></div><div></div><div></div><div></div><div></div><div></div><div></div><div></div><div></div><div></div><div></div><div></div><div></div><div></div><div></div><div></div><div></div><div></div><div></div><div></div><div></div><div></div><div></div><div></div><div></div><div></div><div></div><div></div><div></div><div></div><div></div><div></div><div></div><div></div><div></div><div></div><div></div><div></div><div></div><div></div><div></div><div></div><div></div><div></div><div></div><div></div><div></div><div></div><div></div><div></div><div></div><div></div><div></div><div></div><div></div><div></div><div></div><div></div><div></div><div></div><div></div><div></div><div></div><div></div><div></div><div></div><div></div><div></div><div></div><div></div><div></div><div></div><div></div><div></div><div></div><div></div><div></div><div></div><div></div><div></div><div></div><div></div><div></div><div></div><div></div><div></div><div></div><div></div><div></div><div></div><div></div><div></div><div></div><div></div><div></div><div></div><div></div><div></div><div></div><div></div><div></div><div></div><div></div><div></div><div></div><div></div><div></div><div></div><div></div><div></div><div></div><div></div><div></div><div></div><div></div><div></div><div></div><div></div><div></div><div></div><div></div><div></div><div></div><div></div><div></div><div></div><div></div><div></div><div></div><div></div><div></div><div></div><div></div><div></div><div></div><div></div><div></div><div></div><div></div><div></div><div></div><div></div><div></div><div></div><div></div><div></div><div></div><div></div><div></div><div></div><div></div><div></div><div></div><div></div><div></div><div></div><div></div><div></div><div></div><div></div><div></div><div></div><div></div><div></div><div></div><div></div><div></div><div></div><div></div><div></div><div></div><div></div><div></div><div></div><div></div><div></div><div></div><div></div><div></div><div></div><div></div><div></div><div></div><div></div><div></div><div></div><div></div><div></div><div></div><div></div><div></div><div></div><div></div><div></div><div></div><div></div><div></div><div></div><div></div><div></div><div></div><div></div><div></div><div></div><div></div><div></div><div></div><div></div><div></div><div></div><div></div><div></div><div></div><div></div><div></div><div></div><div></div><div></div><div></div><div></div><div></div><div></div><div></div><div></div><div></div><div></div><div></div><div></div><div></div><div></div><div></div><div></div><div></div><div></div><div></div><div></div><div></div><div></div><div></div><div></div><div></div><div></div><div></div><div></div><div></div><div></div><div></div><div></div><div></div><div></div><div></div><div></div><div></div><div></div><div></div><div></div><div></div><div></div><div></div><div></div><div></div><div></div><div></div><div></div><div></div><div></div><div></div><div></div><div></div><div></div><div></div><div></div><div></div><div></div><div></div><div></div><div></div><div></div><div></div><div></div><div></div><div></div><div></div><div></div><div></div><div></div><div></div><div></div><div></div><div></div><div></div><div></div><div></div><div></div><div></div><div></div><div></div><div></div><div></div><div></div><div></div><div></div><div></div><div></div><div></div><div></div><div></div><div></div><div></div><div></div><div></div><div></div><div></div><div></div><div></div><div></div><div></div><div></div><div></div><div></div><div></div><div></div><div></div><div></div><div></div><div></div><div></div><div></div><div></div><div></div><div></div><div></div><div></div><div></div><div></div><div></div><div></div><div></div><div></div><div></div><div></div><div></div><div></div><div></div><div></div><div></div><div></div><div></div><div></div><div></div><div></div><div></div><div></div><div></div><div></div><div></div><div></div><div></div><div></div><div></div><div></div><div></div><div></div><div></div><div></div><div></div><div></div><div></div><div></div><div></div><div></div><div></div><div></div><div></div><div></div><div></div><div></div><div></div><div></div><div></div><div></div><div></div><div></div><div></div><div></div><div></div><div></div><div></div><div></div><div></div><div></div><div></div><div></div><div></div><div></div><div></div><div></div><div></div><div></div><div></div><div></div><div></div><div></div><div></div><div></div><div></div><div></div><div></div><div></div><div></div><div></div><div></div><div></div><div></div><div></div><div></div><div></div><div></div><div></div><div></div><div></div><div></div><div></div><div></div><div></div><div></div><div></div><div></div><div></div><div></div><div></div><div></div><div></div><div></div><div></div><div></div><div></div><div></div><div></div><div></div><div></div><div></div><div></div><div></div><div></div><div></div><div></div><div></div><div></div><div></div><div></div><div></div><div></div><div></div><div></div><div></div><div></div><div></div><div></div><div></div><div></div><div></div><div></div><div></div><div></div><div></div><div></div><div></div><div></div><div></div><div></div><div></div><div></div><div></div><div></div><div></div><div></div><div></div><div></div><div></div><div></div><div></div><div></div><div></div><div></div><div></div><div></div><div></div><div></div><div></div><div></div><div></div><div></div><div></div><div></div><div></div><div></div><div></div><div></div><div></div><div></div><div></div><div></div><div></div><div></div><div></div><div></div><div></div><div></div><div></div><div></div><div></div><div></div><div></div><div></div><div></div><div></div><div></div><div></div><div></div><div></div><div></div><div></div><div></div><div></div><div></div><div></div><div></div><div></div><div></div><div></div><div></div><div></div><div></div><div></div><div></div><div></div><div></div><div></div><div></div><div></div><div></div><div></div><div></div><div></div><div></div><div></div><div></div><div></div><div></div><div></div><div></div><div></div><div></div><div></div><div></div><div></div><div></div><div></div><div></div><div></div><div></div><div></div><div></div><div></div><div></div><div></div><div></div><div></div><div></div><div></div><div></div><div></div><div></div><div></div><div></div><div></div><div></div><div></div><div></div><div></div><div></div><div></div><div></div><div></div><div></div><div></div><div></div><div></div><div></div><div></div><div></div><div></div><div></div><div></div><div></div><div></div><div></div><div></div><div></div><div></div><div></div><div></div><div></div><div></div><div></div><div></div><div></div><div></div><div></div><div></div><div></div><div></div><div></div><div></div><div></div><div></div><div></div><div></div><div></div><div></div><div></div><div></div><div></div><div></div><div></div><div></div><div></div><div></div><div></div><div></div><div></div><div></div><div></div><div></div><div></div><div></div><div></div><div></div><div></div><div></div><div></div><div></div><div></div><div></div><div></div><div></div><div></div><div></div><div></div><div></div><div></div><div></div><div></div><div></div><div></div><div></div><div></div><div></div><div></div><div></div><div></div><div></div><div></div><div></div><div></div><div></div><div></div><div></div><div></div><div></div><div></div><div></div><div></div><div></div><div></div><div></div><div></div><div></div><div></div><div></div><div></div><div></div><div></div><div></div><div></div><div></div><div></div><div></div><div></div><div></div><div></div><div></div><div></div><div></div><div></div><div></div><div></div><div></div><div></div><div></div><div></div><div></div><div></div><div></div><div></div><div></div><div></div><div></div><div></div><div></div><div></div><div></div><div></div><div></div><div></div><div></div><div></div><div></div><div></div><div></div><div></div><div></div><div></div><div></div><div></div><div></div><div></div><div></div><div></div><div></div><div></div><div></div><div></div><div></div><div></div><div></div><div></div><div></div><div></div><div></div><div></div><div></div><div></div><div></div><div></div><div></div><div></div><div></div><div></div><div></div><div></div><div></div><div></div><div></div><div></div><div></div><div></div><div></div><div></div><div></div><div></div><div></div><div></div><div></div><div></div><div></div><div></div><div></div><div></div><div></div><div></div><div>&lt;/</div></div></div></div></div></div></div></div>						







Nâng cấp đường dây hạ áp hỗn hợp 1 pha dây dẫn 2AV70 lên 3 pha dây dẫn ABC4x120  
 Nâng cấp đường dây hạ áp độc lập 1 pha dây dẫn ABC3x50 lên 3 pha dây dẫn ABC3x50 + AC50  
 Xây dựng mới đường dây hạ áp 3 pha ABC4x70mm<sup>2</sup>

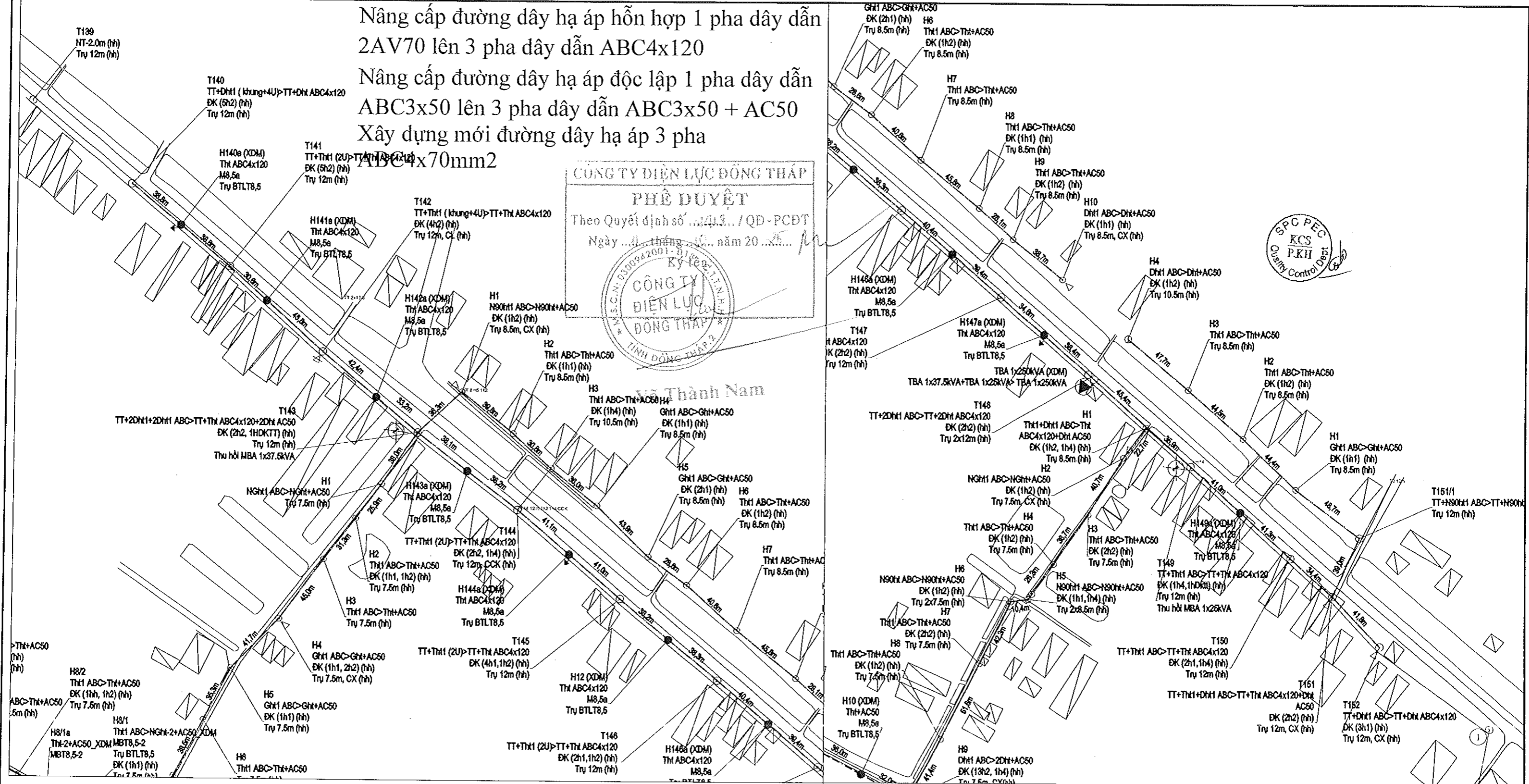
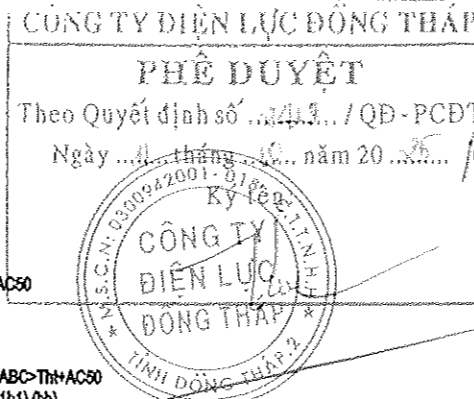

Lần 01	Hiệu chỉnh theo VB số 727/PCDT-QLDA ngày 22/7/2025	7/2025	LTDuy	HNT Phong
Hiệu chỉnh	Nội dung hiệu chỉnh	Ngày	Thực hiện	Kiểm tra

- Đường dây trung áp hiện hữu
- Đường dây trung áp 1 pha xây dựng mới
- Đường dây trung áp 3 pha xây dựng mới
- Đường dây trung áp 1 pha nâng cấp, cải tạo
- Đường dây trung áp 3 pha cải tạo
- Đường dây hạ áp hiện hữu
- Đường dây hạ áp 3 pha xây dựng mới
- Đường dây hạ áp 1 pha xây dựng mới
- Đường dây hạ áp nâng cấp, cải tạo
- Trụ vuông, BTLT 7,5; 8,5; 10,5; 12; 14; 18; 20m hiện hữu
- Trụ vuông, BTLT 7,5; 8,5; 10,5; 12; 14; 18; 20m thu hồi
- Trụ vuông, trụ sắt, trụ cây 5m hiện hữu
- Trụ vuông, BTLT 7,5; 8,5; 10,5; 12; 14; 18; 20m trồng mới
- Chằng xuống (CX), lệch (CL), chằng (CXX) TT hh, XDM
- FCO, LBFCO hiện hữu, lắp mới
- Tiếp địa hiện hữu, lắp mới
- TBA 1 pha, 3 pha hiện hữu, lắp mới
- Nhà lá, nhà tôn, nhà ngói (fibro), nhà lều
- Đường giao thông
- Bờ taluy sông, ao, hồ, kênh, rạch
- Đường bờ ranh, hàng rào
- Cầu giao thông
- Vườn cây ăn trái
- Ruộng lúa
- Mốc góc, trung gian

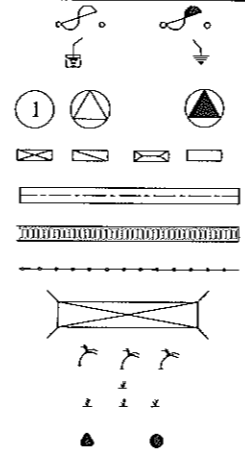

<b>EVNSPC</b> TỔNG CÔNG TY ĐIỆN LỰC MIỀN NAM CÔNG TY TƯ VẤN ĐIỆN MIỀN NAM		Tên dự án: <b>NÂNG CẤP LƯỚI ĐIỆN KHU VỰC</b> <b>ĐIỆN LỰC GÒ CÔNG ĐÔNG NĂM 2026</b>	
P.Giám đốc	Nguyễn Chí Hiếu	Tên bản vẽ: <b>MẶT BẰNG PHÂN BỐ CỘT</b> Hạng mục 8: Cải tạo, nâng cấp đường dây hạ áp và TBA từ 1 pha lên 3 pha trạm Áp Láng 1 và áp Láng 8	
P.KHKD	Nguyễn Quốc Việt		
CNTK	Lê Tường Duy	BCKTKT Ngày/t/n 25 - TG - 105	
CTTK	Lê Tường Duy		
Kiểm tra	Hoàng N. T. Phong	TL: 1/2.000 07/2025 MBPBC - GO CONG DONG	
Thiết lập	Đào Minh Danh		
		21	41

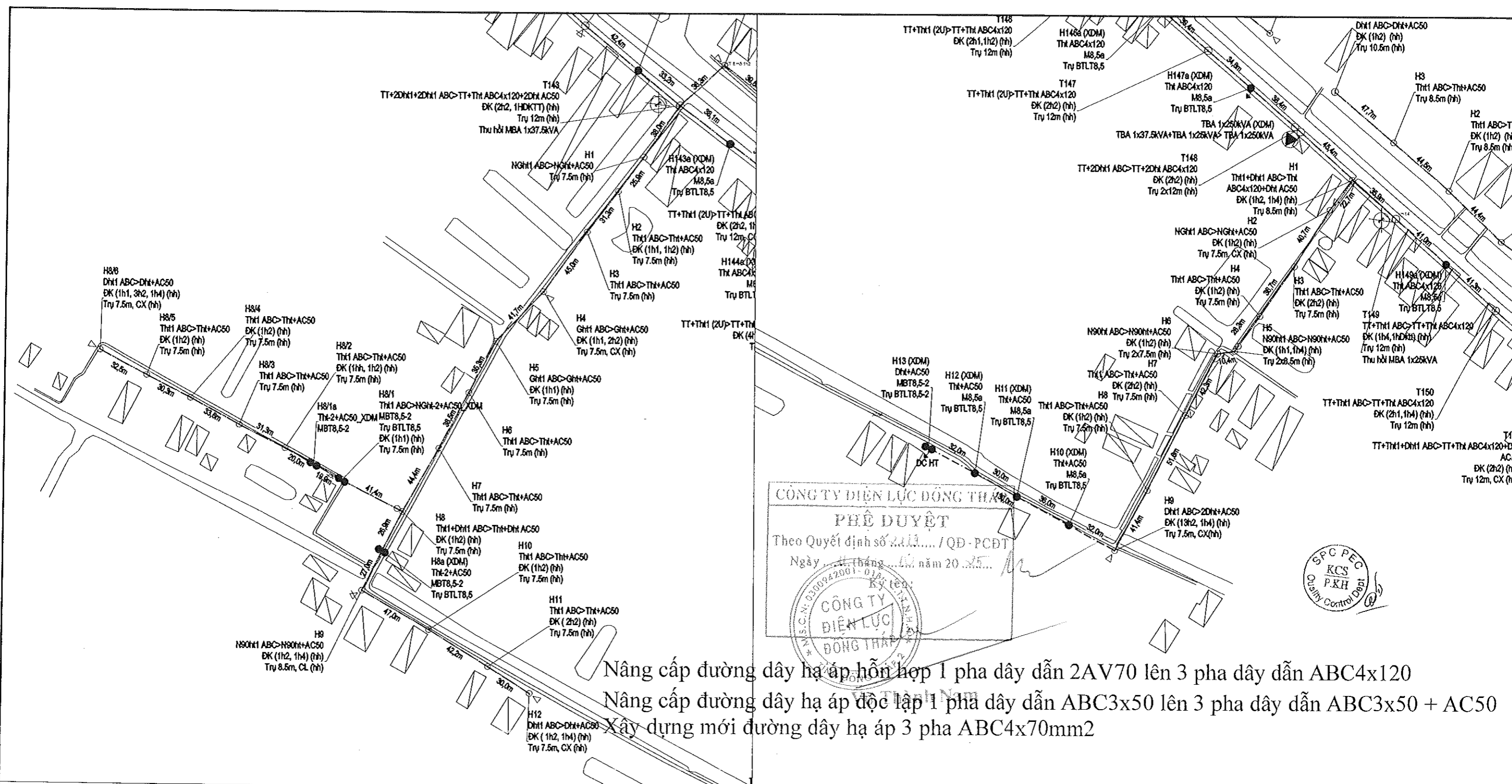

Nâng cấp đường dây hạ áp hỗn hợp 1 pha dây dẫn 2AV70 lên 3 pha dây dẫn ABC4x120  
Nâng cấp đường dây hạ áp độc lập 1 pha dây dẫn ABC3x50 lên 3 pha dây dẫn ABC3x50 + AC50  
Xây dựng mới đường dây hạ áp 3 pha ABC4x70mm2

- Đường dây trung áp hiện hữu
- Đường dây trung áp 1 pha xây dựng mới
- Đường dây trung áp 3 pha xây dựng mới
- Đường dây trung áp 1 pha nâng cấp, cải tạo
- Đường dây trung áp 3 pha cải tạo
- Đường dây hạ áp hiện hữu
- Đường dây hạ áp 3 pha xây dựng mới
- Đường dây hạ áp 1 pha xây dựng mới
- Đường dây hạ áp nâng cấp, cải tạo
- Trụ vuông, BTLT 7,5; 8,5; 10,5; 12; 14; 18; 20m hiện hữu
- Trụ vuông, BTLT 7,5; 8,5; 10,5; 12; 14; 18; 20m thu hồi
- Trụ vuông, trụ sắt, trụ cây 5m hiện hữu
- Trụ vuông, BTLT 7,5; 8,5; 10,5; 12; 14; 18; 20m trồng mới
- Chằng xuống (CX), lệch (CL), chằng (CXX) TT hh, XDM
- FCO, LBFCO hiện hữu, lắp mới
- Tiếp địa hiện hữu, lắp mới
- TBA 1 pha, 3 pha hiện hữu, lắp mới
- Nhà lá, nhà tôn, nhà ngói (fibro), nhà lều
- Đường giao thông
- Bờ taluy sông, ao, hồ, kênh, rạch
- Đường bờ ranh, hàng rào
- Cầu giao thông
- Vườn cây ăn trái
- Ruộng lúa
- Mốc gốc, trung gian

Lần 01	Hiệu chỉnh theo VB số 727/PCĐT-QLDA ngày 22/7/2025	7/2025	LTDuy	HNT Phong
Hiệu chỉnh	Nội dung hiệu chỉnh	Ngày	Thực hiện	Kiểm tra
 <b>EVNSPC</b> TỔNG CÔNG TY ĐIỆN LỰC MIỀN NAM CÔNG TY TƯ VẤN ĐIỆN MIỀN NAM		Tên dự án: <b>NÂNG CẤP LƯỚI ĐIỆN KHU VỰC ĐIỆN LỰC GÒ CÔNG ĐÔNG NĂM 2026</b>		
P.Giám đốc	Nguyễn Chí Hiếu	Tên bản vẽ: <b>MẶT BẰNG PHÂN BỐ CỘT</b> Hạng mục 8: Cải tạo, nâng cấp đường dây hạ áp và TBA từ 1 pha lên 3 pha trạm Áp Láng 1 và áp Láng 8		
P.KHKD	Nguyễn Quốc Mến			
CNTK	Lê Tường Duy			
CTTK	Lê Tường Duy			
Kiểm tra	Hoàng N. T. Phong			
Thiết lập	Đào Minh Danh			
		BCKTKT	Ngày/t/n	25 - TG -105
		TL: 1/2.000	07/2025	MBPBC - GO CONG DONG
				22
				41

T164  
T-2.0 (hh)  
TBA 1P (hh)  
Tht (2U)+ (hh)  
Trụ 12m (hh)

T165  
TT+Dht1 ABC>TT+Dht ABC4x120  
Trụ 12m, CCK (hh)

T165A  
TT+Tht1>TT+Tht ABC4x120  
Trụ 12m (hh)

T166  
TT+Tht1 (2U)>TT+Tht ABC4x120  
ĐK (1h1, 1h2) (hh)  
Trụ 12m (hh)

T167  
TT+Tht1 (2U)>TT+Tht ABC4x120  
ĐK (3h2) (hh)  
Trụ 12m, CX (hh)  
Thu hồi MBA 1x25kVA

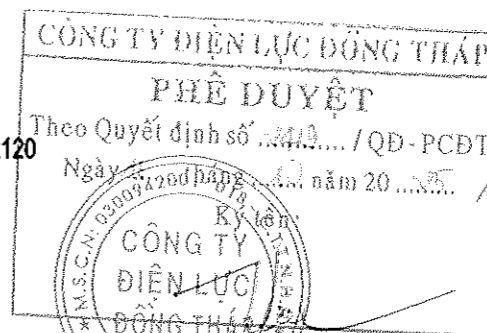

T168  
TT+Tht1 (2U)>TT+Tht ABC4x120  
ĐK (1h1, 4h2, 1h4) (hh)  
Trụ 12m (hh)

T169  
TT+2Dht1 (2U)>TT+2Dht ABC4x120  
ĐK (2h2, 1h4) (hh)  
Trụ 12m (hh)

T170  
TT+Tht1 ABC>TT+Tht ABC4x120  
ĐK (2h1, 1h2) (hh)  
Trụ 12m (hh)

T171  
TT+2  
MBT  
Trụ B  
ĐK (

Nâng cấp đường dây hạ áp hỗn hợp 1 pha dây dẫn 2AV70 lên 3 pha dây dẫn ABC4x120  
Nâng cấp đường dây hạ áp độc lập 1 pha dây dẫn 2AV70+1AC50 lên 3 pha dây dẫn ABC4x70  
Xây dựng mới đường dây hạ áp 3 pha ABC4x70mm2  
Nâng công suất TBA Tân Thành 5 và Kinh Ngang 6 từ 1 pha 12,7/2x0,23kV - (1x25 + 1x37,5)kVA lên 3 pha 22/0,4kV- 1x250kVA

H167a (XDM)  
Tht ABC4x120+Dht ABC4x70  
MBT8,5-2  
Trụ BTLT8,5-2

H167a/1 (XDM)  
NGht ABC4x70  
M8,5a  
Trụ BTLT8,5  
H167a/2 (XDM)  
Tht ABC4x70  
M8,5a

H168a (XDM)  
Tht ABC4x120  
M8,5a  
Trụ BTLT8,5

H169a (XDM)  
Tht ABC4x120  
M8,5a  
Trụ BTLT8,5

H170a (XDM)  
Tht ABC4x120  
M8,5a  
Trụ BTLT8,5

- Đường dây trung áp hiện hữu  
- Đường dây trung áp 1 pha xây dựng mới  
- Đường dây trung áp 3 pha xây dựng mới  
- Đường dây trung áp 1 pha nâng cấp, cải tạo  
- Đường dây trung áp 3 pha cải tạo  
- Đường dây hạ áp hiện hữu  
- Đường dây hạ áp 3 pha xây dựng mới  
- Đường dây hạ áp 1 pha xây dựng mới  
- Đường dây hạ áp nâng cấp, cải tạo  
- Trụ vương, BTLT 7,5; 8,5; 10,5; 12; 14; 16; 18m hh  
- Trụ BTLT 7,5; 8,5; 10,5; 12; 14; 16; 18m thu hồi  
- Trụ vương, trụ sắt, trụ cây 5m hiện hữu  
- Chằng xuống (CX), lệch (CL), chằng (CXX) TT hh, XDM

- FCO, LBFCO hiện hữu, lắp mới  
- Tiếp địa hiện hữu, lắp mới  
- TBA 1 pha, 3 pha hiện hữu, lắp mới  
- Nhà lã, nhà tôn, nhà ngói (fibro), nhà lều  
- Đường giao thông  
- Bờ taluy sông, ao, hồ, kênh, rạch  
- Đường bờ ranh, hàng rào  
- Cầu giao thông  
- Vườn cây ăn trái  
- Ruộng lúa  
- Mốc góc, trung gian

- FCO, LBFCO hiện hữu, lắp mới  
- Tiếp địa hiện hữu, lắp mới  
- TBA 1 pha, 3 pha hiện hữu, lắp mới  
- Nhà lã, nhà tôn, nhà ngói (fibro), nhà lều  
- Đường giao thông  
- Bờ taluy sông, ao, hồ, kênh, rạch  
- Đường bờ ranh, hàng rào  
- Cầu giao thông  
- Vườn cây ăn trái  
- Ruộng lúa  
- Mốc góc, trung gian

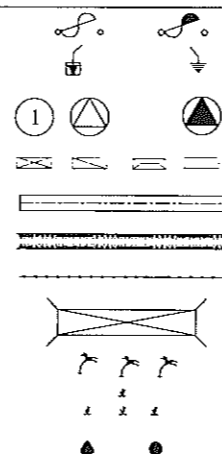

Hiệu chỉnh	Nội dung hiệu chỉnh	Ngày	Thực hiện	Kiểm tra
Tên dự án: <b>NÂNG CẤP LƯỚI ĐIỆN KHU VỰC ĐIỆN LỰC GÒ CÔNG ĐÔNG NĂM 2026</b>				
Tên bản vẽ: <b>MẶT BẰNG PHÂN BỐ CỘT</b> Hạng mục 9: Cải tạo, nâng cấp đường dây hạ áp và TBA từ 1 pha lên 3 pha trạm Tân Thành 5 và Kim Ngang 6				
P.Giám đốc	Nguyễn Chí Hiếu			
P.KHKD	Nguyễn Thị Thủy Hằng			
CNTK	Lê Tường Duy			
CTTK	Lê Tường Duy			
Kiểm tra	Hoàng N. T. Phong			
Thiết lập	Đào Minh Danh			
BCKTKT	Ngày/t/n	25 - TG -105		23
TL: 1/2.000	07/2025	MBPBC - GO CONG DONG		41



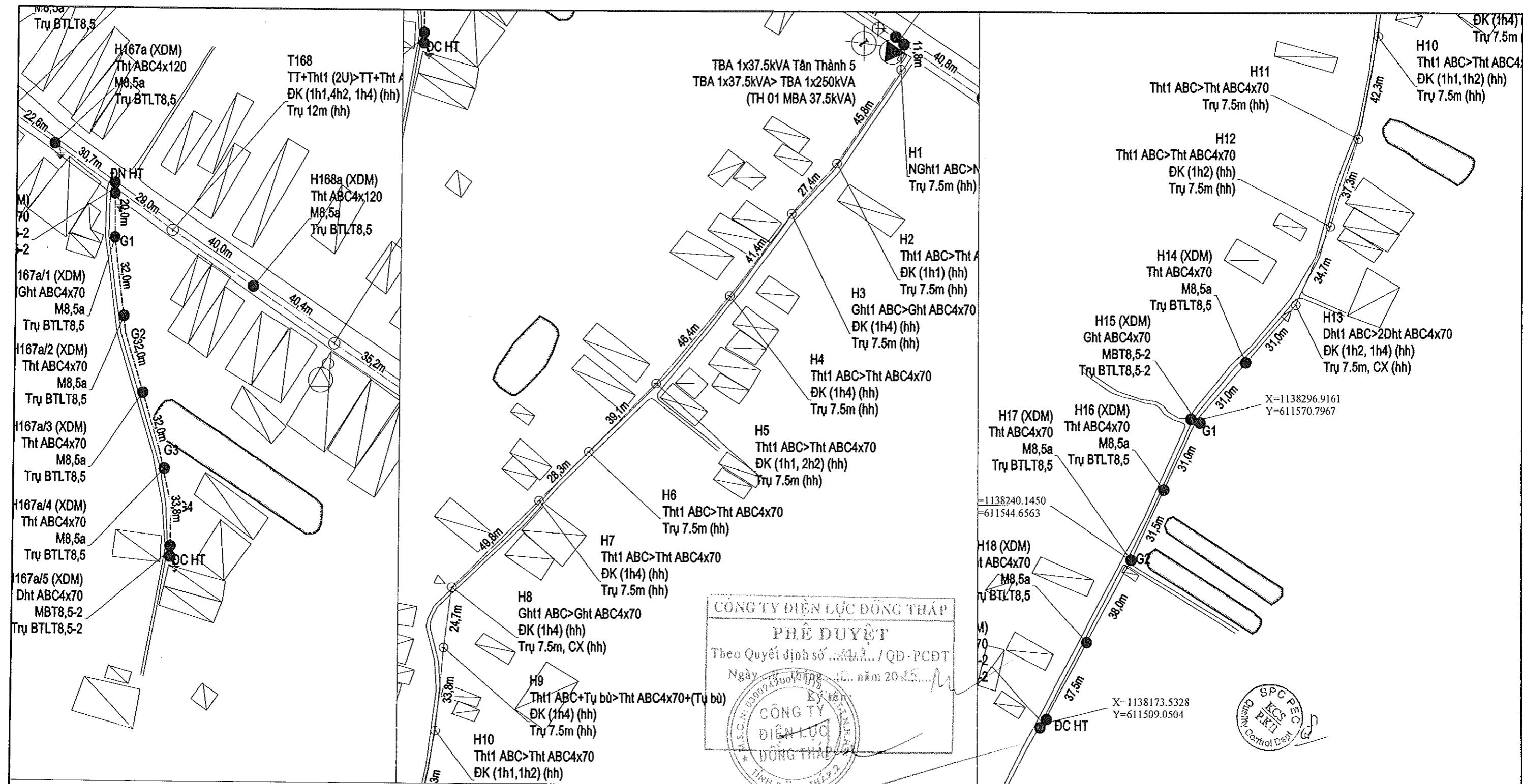

Vũ Thành Nam											
Hiệu chỉnh		Nội dung hiệu chỉnh				Ngày		Thực hiện		Kiểm tra	
- Đường dây trung áp hiện hữu				- FCO, LBFCO hiện hữu, lắp mới				Tên dự án:			
- Đường dây trung áp 1 pha xây dựng mới				- Tiếp địa hiện hữu, lắp mới				NÂNG CẤP LƯỚI ĐIỆN KHU VỰC			
- Đường dây trung áp 3 pha xây dựng mới				- TBA 1 pha, 3 pha hiện hữu, lắp mới				ĐIỆN LỰC GÒ CÔNG ĐÔNG NĂM 2026			
- Đường dây trung áp 1 pha nâng cấp, cải tạo				- Nhà lã, nhà tôn, nhà ngói (fibro), nhà lều				Tên bản vẽ:			
- Đường dây trung áp 3 pha cải tạo				- Đường giao thông				MẶT BẰNG PHÂN BỐ CỘT			
- Đường dây hạ áp hiện hữu				- Bờ taluy sông, ao, hồ, kênh, rạch				Hạng mục 9: Cải tạo, nâng cấp đường dây hạ áp và TBA			
- Đường dây hạ áp 3 pha xây dựng mới				- Đường bờ ranh, hàng rào				từ 1 pha lên 3 pha trạm Tân Thành 5 và Kim Ngang 6			
- Đường dây hạ áp nâng cấp, cải tạo				- Cầu giao thông							
- Trụ vuông, BTLT 7,5; 8,5; 10,5; 12; 14; 16; 18m hh				- Vườn cây ăn trái							
- Trụ BTLT 7,5; 8,5; 10,5; 12; 14; 16; 18m thu hồi				- Ruộng lúa							
- Trụ vuông, trụ sắt, trụ cây 5m hiện hữu				- Mốc góc, trung gian							
- Chằng xuống (CX), lệch (CL), chằng (CXX) TT hh, XDM											





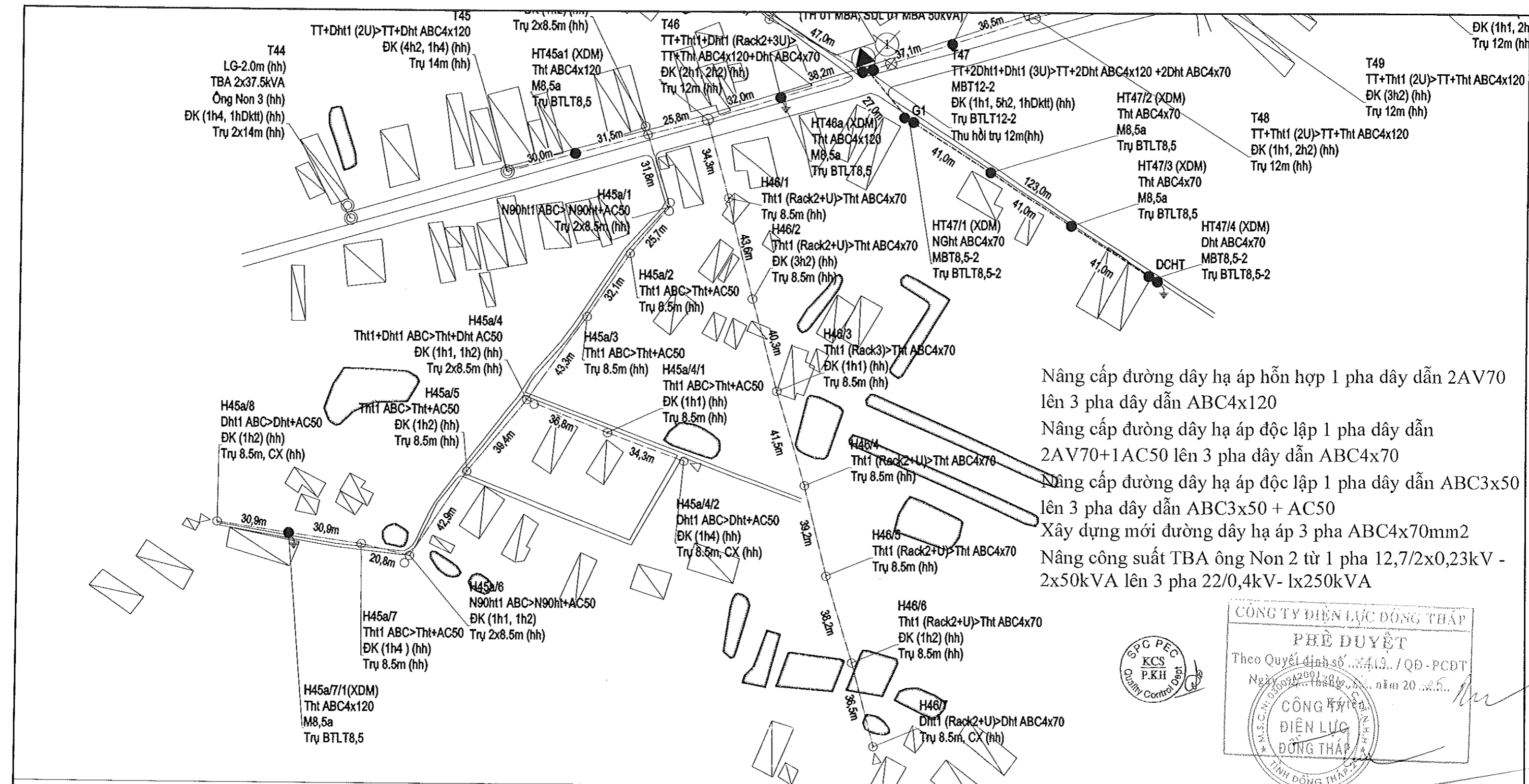

Nâng cấp đường dây hạ áp hỗn hợp 1 pha dây dẫn 2AV70 lên 3 pha dây dẫn ABC4x120  
 Nâng cấp đường dây hạ áp độc lập 1 pha dây dẫn 2AV70+1AC50 lên 3 pha dây dẫn ABC4x70  
 Nâng cấp đường dây hạ áp độc lập 1 pha dây dẫn ABC3x50 lên 3 pha dây dẫn ABC3x50 + AC50  
 Xây dựng mới đường dây hạ áp 3 pha ABC4x70mm2  
 Nâng công suất TBA ông Non 2 từ 1 pha 12,7/2x0,23kV - 2x50kVA lên 3 pha 22/0,4kV- 1x250kVA

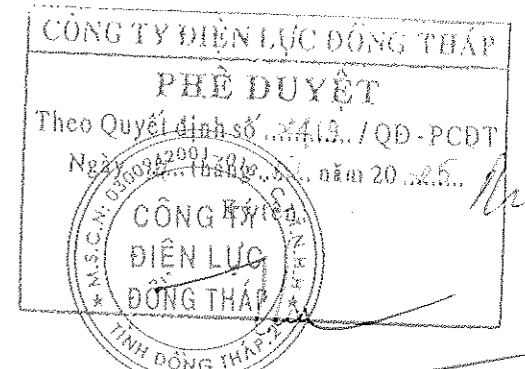

				Vũ Thành Nam					
Lần 01		Hiệu chỉnh theo VB số 727/PCĐT-QLDA ngày 22/7/2025		7/2025		LTDuy		HNT Phong	
Hiệu chỉnh		Nội dung hiệu chỉnh		Ngày		Thực hiện		Kiểm tra	
<div><div><div><div><div>- Đường dây trung áp hiện hữu</div><div>- Đường dây trung áp 1 pha xây dựng mới</div><div>- Đường dây trung áp 3 pha xây dựng mới</div><div>- Đường dây trung áp 1 pha nâng cấp, cải tạo</div><div>- Đường dây trung áp 3 pha cải tạo</div><div>- Đường dây hạ áp hiện hữu</div><div>- Đường dây hạ áp 3 pha xây dựng mới</div><div>- Đường dây hạ áp 1 pha xây dựng mới</div><div>- Đường dây hạ áp nâng cấp, cải tạo</div><div>- Trụ vuông, BTLT 7,5; 8,5; 10,5; 12; 14; 18; 20m hiện hữu</div><div>- Trụ vuông, BTLT 7,5; 8,5; 10,5; 12; 14; 18; 20m thu hồi</div><div>- Trụ vuông, trụ sắt, trụ cây 5m hiện hữu</div><div>- Trụ vuông, BTLT 7,5; 8,5; 10,5; 12; 14; 18; 20m trồng mới</div><div>- Chằng xuống (CX), lệch (CL), chằng (CXX) TT hh, XDM</div></div><div><div><div><div><div><div></div><div></div><div></div><div></div><div></div><div></div><div></div><div></div><div></div><div></div><div></div><div></div><div></div><div></div><div></div><div></div><div></div><div></div><div></div><div></div><div></div><div></div><div></div><div></div><div></div><div></div><div></div><div></div><div></div><div></div><div></div><div></div><div></div><div></div><div></div><div></div><div></div><div></div><div></div><div></div><div></div><div></div><div></div><div></div><div></div><div></div><div></div><div></div><div></div><div></div><div></div><div></div><div></div><div></div><div></div><div></div><div></div><div></div><div></div><div></div><div></div><div></div><div></div><div></div><div></div><div></div><div></div><div></div><div></div><div></div><div></div><div></div><div></div><div></div><div></div><div></div><div></div><div></div><div></div><div></div><div></div><div></div><div></div><div></div><div></div><div></div><div></div><div></div><div></div><div></div><div></div><div></div><div></div><div></div><div></div><div></div><div></div><div></div><div></div><div></div><div></div><div></div><div></div><div></div><div></div><div></div><div></div><div></div><div></div><div></div><div></div><div></div><div></div><div></div><div></div><div></div><div></div><div></div><div></div><div></div><div></div><div></div><div></div><div></div><div></div><div></div><div></div><div></div><div></div><div></div><div></div><div></div><div></div><div></div><div></div><div></div><div></div><div></div><div></div><div></div><div></div><div></div><div></div><div></div><div></div><div></div><div></div><div></div><div></div><div></div><div></div><div></div><div></div><div></div><div></div><div></div><div></div><div></div><div></div><div></div><div></div><div></div><div></div><div></div><div></div><div></div><div></div><div></div><div></div><div></div><div></div><div></div><div></div><div></div><div></div><div></div><div></div><div></div><div></div><div></div><div></div><div></div><div></div><div></div><div></div><div></div><div></div><div></div><div></div><div></div><div></div><div></div><div></div><div></div><div></div><div></div><div></div><div></div><div></div><div></div><div></div><div></div><div></div><div></div><div></div><div></div><div></div><div></div><div></div><div></div><div></div><div></div><div></div><div></div><div></div><div></div><div></div><div></div><div></div><div></div><div></div><div></div><div></div><div></div><div></div><div></div><div></div><div></div><div></div><div></div><div></div><div></div><div></div><div></div><div></div><div></div><div></div><div></div><div></div><div></div><div></div><div></div><div></div><div></div><div></div><div></div><div></div><div></div><div></div><div></div><div></div><div></div><div></div><div></div><div></div><div></div><div></div><div></div><div></div><div></div><div></div><div></div><div></div><div></div><div></div><div></div><div></div><div></div><div></div><div></div><div></div><div></div><div></div><div></div><div></div><div></div><div></div><div></div><div></div><div></div><div></div><div></div><div></div><div></div><div></div><div></div><div></div><div></div><div></div><div></div><div></div><div></div><div></div><div></div><div></div><div></div><div></div><div></div><div></div><div></div><div></div><div></div><div></div><div></div><div></div><div></div><div></div><div></div><div></div><div></div><div></div><div></div><div></div><div></div><div></div><div></div><div></div><div></div><div></div><div></div><div></div><div></div><div></div><div></div><div></div><div></div><div></div><div></div><div></div><div></div><div></div><div></div><div></div><div></div><div></div><div></div><div></div><div></div><div></div><div></div><div></div><div></div><div></div><div></div><div></div><div></div><div></div><div></div><div></div><div></div><div></div><div></div><div></div><div></div><div></div><div></div><div></div><div></div><div></div><div></div><div></div><div></div><div></div><div></div><div></div><div></div><div></div><div></div><div></div><div></div><div></div><div></div><div></div><div></div><div></div><div></div><div></div><div></div><div></div><div></div><div></div><div></div><div></div><div></div><div></div><div></div><div></div><div></div><div></div><div></div><div></div><div></div><div></div><div></div><div></div><div></div><div></div><div></div><div></div><div></div><div></div><div></div><div></div><div></div><div></div><div></div><div></div><div></div><div></div><div></div><div></div><div></div><div></div><div></div><div></div><div></div><div></div><div></div><div></div><div></div><div></div><div></div><div></div><div></div><div></div><div></div><div></div><div></div><div></div><div></div><div></div><div></div><div></div><div></div><div></div><div></div><div></div><div></div><div></div><div></div><div></div><div></div><div></div><div></div><div></div><div></div><div></div><div></div><div></div><div></div><div></div><div></div><div></div><div></div><div></div><div></div><div></div><div></div><div></div><div></div><div></div><div></div><div></div><div></div><div></div><div></div><div></div><div></div><div></div><div></div><div></div><div></div><div></div><div></div><div></div><div></div><div></div><div></div><div></div><div></div><div></div><div></div><div></div><div></div><div></div><div></div><div></div><div></div><div></div><div></div><div></div><div></div><div></div><div></div><div></div><div></div><div></div><div></div><div></div><div></div><div></div><div></div><div></div><div></div><div></div><div></div><div></div><div></div><div></div><div></div><div></div><div></div><div></div><div></div><div></div><div></div><div></div><div></div><div></div><div></div><div></div><div></div><div></div><div></div><div></div><div></div><div></div><div></div><div></div><div></div><div></div><div></div><div></div><div></div><div></div><div></div><div></div><div></div><div></div><div></div><div></div><div></div><div></div><div></div><div></div><div></div><div></div><div></div><div></div><div></div><div></div><div></div><div></div><div></div><div></div><div></div><div></div><div></div><div></div><div></div><div></div><div></div><div></div><div></div><div></div><div></div><div></div><div></div><div></div><div></div><div></div><div></div><div></div><div></div><div></div><div></div><div></div><div></div><div></div><div></div><div></div><div></div><div></div><div></div><div></div><div></div><div></div><div></div><div></div><div></div><div></div><div></div><div></div><div></div><div></div><div></div><div></div><div></div><div></div><div></div><div></div><div></div><div></div><div></div><div></div><div></div><div></div><div></div><div></div><div></div><div></div><div></div><div></div><div></div><div></div><div></div><div></div><div></div><div></div><div></div><div></div><div></div><div></div><div></div><div></div><div></div><div></div><div></div><div></div><div></div><div></div><div></div><div></div><div></div><div></div><div></div><div></div><div></div><div></div><div></div><div></div><div></div><div></div><div></div><div></div><div></div><div></div><div></div><div></div><div></div><div></div><div></div><div></div><div></div><div></div><div></div><div></div><div></div><div></div><div></div><div></div><div></div><div></div><div></div><div></div><div></div><div></div><div></div><div></div><div></div><div></div><div></div><div></div><div></div><div></div><div></div><div></div><div></div><div></div><div></div><div></div><div></div><div></div><div></div><div></div><div></div><div></div><div></div><div></div><div></div><div></div><div></div><div></div><div></div><div></div><div></div><div></div><div></div><div></div><div></div><div></div><div></div><div></div><div></div><div></div><div></div><div></div><div></div><div></div><div></div><div></div><div></div><div></div><div></div><div></div><div></div><div></div><div></div><div></div><div></div><div></div><div></div><div></div><div></div><div></div><div></div><div></div><div></div><div></div><div></div><div></div><div></div><div></div><div></div><div></div><div></div><div></div><div></div><div></div><div></div><div></div><div></div><div></div><div></div><div></div><div></div><div></div><div></div><div></div><div></div><div></div><div></div><div></div><div></div><div></div><div></div><div></div><div></div><div></div><div></div><div></div><div></div><div></div><div></div><div></div><div></div><div></div><div></div><div></div><div></div><div></div><div></div><div></div><div></div><div></div><div></div><div></div><div></div><div></div><div></div><div></div><div></div><div></div><div></div><div></div><div></div><div></div><div></div><div></div><div></div><div></div><div></div><div></div><div></div><div></div><div></div><div></div><div></div><div></div><div></div><div></div><div></div><div></div><div></div><div></div><div></div><div></div><div></div><div></div><div></div><div></div><div></div><div></div><div></div><div></div><div></div><div></div><div></div><div></div><div></div><div></div><div></div><div></div><div></div><div></div><div></div><div></div><div></div><div></div><div></div><div></div><div></div><div></div><div></div><div></div><div></div><div></div><div></div><div></div><div></div><div></div><div></div><div></div><div></div><div></div><div></div><div></div><div></div><div></div><div></div><div></div><div></div><div></div><div></div><div></div><div></div><div></div><div></div><div></div><div></div><div></div><div></div><div></div><div></div><div></div><div></div><div></div><div></div><div></div><div></div><div></div><div></div><div></div><div></div><div></div><div></div><div></div><div></div><div></div><div></div><div></div><div></div><div></div><div></div><div></div><div></div><div></div><div></div><div></div><div></div><div></div><div></div><div></div><div></div><div></div><div></div><div></div><div></div><div></div><div></div><div></div><div></div><div></div><div></div><div></div><div></div><div></div><div></div><div></div><div></div><div></div><div></div><div></div><div></div><div></div><div></div><div></div><div></div><div></div><div></div><div></div><div></div><div></div><div></div><div></div><div></div><div></div><div></div><div></div><div></div><div></div><div></div><div></div><div></div><div></div><div></div><div></div><div></div><div></div><div></div><div></div><div></div><div></div><div></div><div></div><div></div><div></div><div></div><div></div><div></div><div></div><div></div><div></div><div></div><div></div><div></div><div></div><div></div><div></div><div></div><div></div><div></div><div></div><div></div><div></div><div></div><div></div><div></div><div></div><div></div><div></div><div></div><div></div><div></div><div></div><div></div><div></div><div></div><div></div><div></div><div></div><div></div><div></div><div></div><div></div><div></div><div></div><div></div><div></div><div></div><div></div><div></div><div></div><div></div><div></div><div></div><div></div><div></div><div></div><div></div><div></div><div></div><div></div><div></div>&lt;</div></div></div></div></div></div></div></div>									

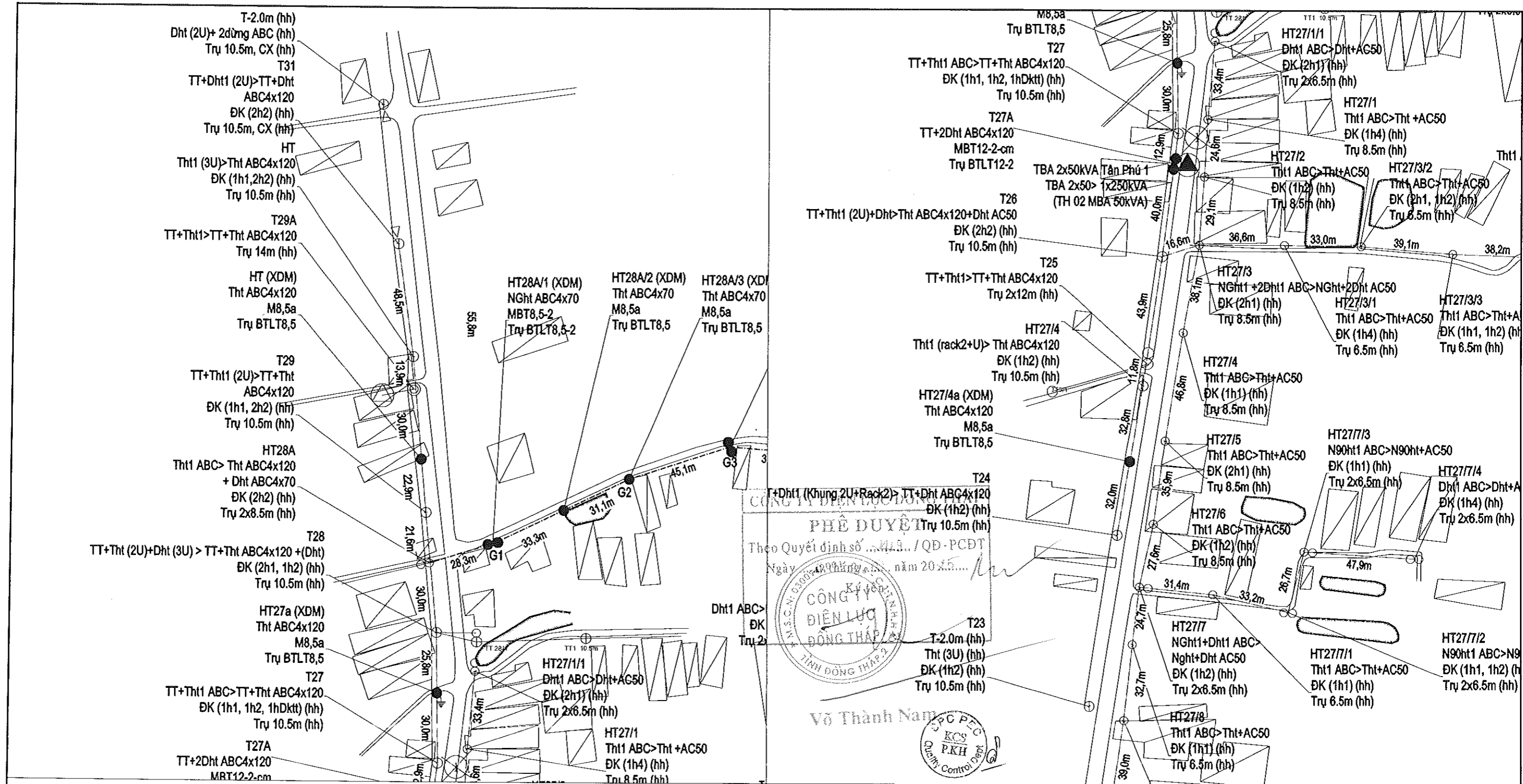

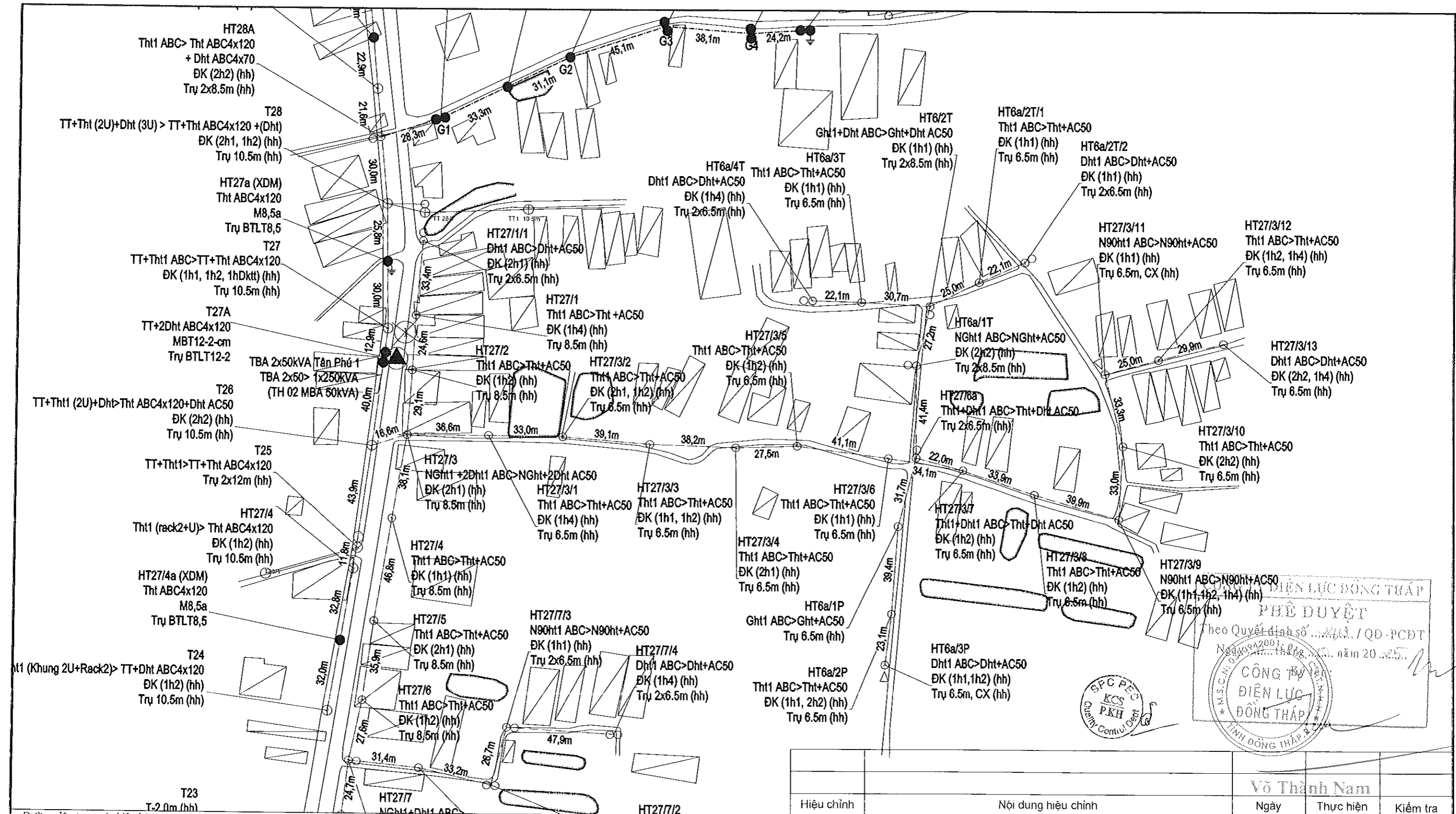

<p>Đường dây trung áp hiện hữu</p> <p>Đường dây trung áp 1 pha xây dựng mới</p> <p>Đường dây trung áp 3 pha xây dựng mới</p> <p>Đường dây trung áp 1 pha nâng cấp, cải tạo</p> <p>Đường dây trung áp 3 pha cải tạo</p> <p>Đường dây hạ áp liên hữu</p> <p>Đường dây hạ áp 3 pha xây dựng mới</p> <p>Đường dây hạ áp 1 pha xây dựng mới</p> <p>Đường dây hạ áp nâng cấp, cải tạo</p> <p>Trụ vương, BTLT 7,5; 8,5; 10,5; 12; 14; 16; 18m hh</p> <p>Trụ BTLT 7,5; 8,5; 10,5; 12; 14; 16; 18m thu hồi</p> <p>Trụ vương, trụ sắt, trụ cây 5m hiện hữu</p> <p>Chằng xuống (CX), lệch (CL), chằng (CXX) TT hh, XDM</p>		<p>FCO, LBFCO hiện hữu, lắp mới</p> <p>Tiếp địa hiện hữu, lắp mới</p> <p>TBA 1 pha, 3 pha hiện hữu, lắp mới</p> <p>Nhà lá, nhà tôn, nhà ngói (fibre), nhà lều</p> <p>Đường giao thông</p> <p>Bờ taluy sông, ao, hồ, kênh, rạch</p> <p>Đường bờ ranh, hàng rào</p> <p>Cầu giao thông</p> <p>Vườn cây ăn trái</p> <p>Ruộng lúa</p> <p>Mốc góc, trung gian</p>		<p>Hiệu chỉnh</p> <p>Nội dung hiệu chỉnh</p> <p>Ngày</p> <p>Thực hiện</p> <p>Kiểm tra</p>		<p>Tên dự án:</p> <p><b>NÂNG CẤP LƯỚI ĐIỆN KHU VỰC</b></p> <p><b>ĐIỆN LỰC GÒ CÔNG ĐÔNG NĂM 2026</b></p> <p>Tên bản vẽ:</p> <p><b>MẶT BẰNG PHÂN BỐ CỘT</b></p> <p>Hạng mục 11: Cải tạo, nâng cấp đường dây hạ áp và TBA từ 1 pha lên 3 pha trạm Tân Phú 1</p>		<p>P.Giám đốc</p> <p>P.KHKD</p> <p>CNTK</p> <p>CTTK</p> <p>Kiểm tra</p> <p>Thiết lập</p> <p>Nguyễn Chí Hiếu</p> <p>Nguyễn T. Thủy Hằng</p> <p>Lê Tường Duy</p> <p>Lê Tường Duy</p> <p>Hoàng N. T. Phong</p> <p>Đào Minh Danh</p>		<p>BCKTKT</p> <p>Ngày/t/n</p> <p>25 - TG -105</p> <p>29</p>		<p>TL: 1/2.000</p> <p>07/2025</p> <p>MBPBC - GO CONG DONG</p> <p>41</p>	
---	--	---	--	---	--	--	--	--	--	---	--	---	--

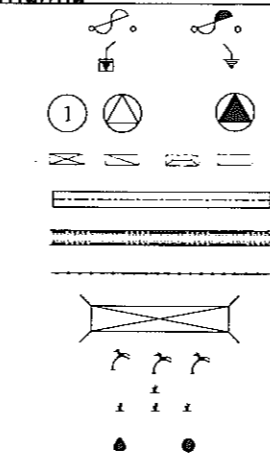

- T23  
T-2.0m (hh)
- Đường dây trung áp hiện hữu
  - Đường dây trung áp 1 pha xây dựng mới
  - Đường dây trung áp 3 pha xây dựng mới
  - Đường dây trung áp 1 pha nâng cấp, cải tạo
  - Đường dây trung áp 3 pha cải tạo
  - Đường dây hạ áp hiện hữu
  - Đường dây hạ áp 3 pha xây dựng mới
  - Đường dây hạ áp 1 pha xây dựng mới
  - Đường dây hạ áp nâng cấp, cải tạo
  - Trụ vuông, BTLT 7,5; 8,5; 10,5; 12; 14; 16; 18m hh
  - Trụ BTLT 7,5; 8,5; 10,5; 12; 14; 16; 18m thu hồi
  - Trụ vuông, trụ sắt, trụ cây 5m hiện hữu
  - Chằng xuống (CX), lệch (CL), chằng (CXX) TT hh, XDM

- FCO, LBFCO hiện hữu, lắp mới
- Tiếp địa hiện hữu, lắp mới
- TBA 1 pha, 3 pha hiện hữu, lắp mới
- Nhà lã, nhà tôn, nhà ngói (fibre), nhà lều
- Đường giao thông
- Bờ taluy sông, ao, hồ, kênh, rạch
- Đường bờ ranh, hàng rào
- Cầu giao thông
- Vườn cây ăn trái
- Ruộng lúa
- Mốc góc, trung gian



<div></div> <div><div>EVNSPC</div><div>TỔNG CÔNG TY ĐIỆN LỰC MIỀN NAM</div><div>CÔNG TY TƯ VẤN ĐIỆN MIỀN NAM</div></div>			<div>Tên dự án:</div> <div>NÂNG CẤP LƯỚI ĐIỆN KHU VỰC</div> <div>DIỆN LỰC GÒ CÔNG ĐÔNG NĂM 2026</div>			
<div>P.Giám đốc</div>	<div>Nguyễn Chí Hiếu</div>	<div>Tên bản vẽ:</div>	<div>MẶT BẰNG PHÂN BỐ CỘT</div> <div>Hạng mục 11: Cải tạo, nâng cấp đường dây hạ áp và TBA</div> <div>từ 1 pha lên 3 pha trạm Tân Phú 1</div>			
<div>P.KHKD</div>	<div>Nguyễn T. Thủy Hằng</div>					
<div>CNTK</div>	<div>Lê Tường Duy</div>					
<div>CTTK</div>	<div>Lê Tường Duy</div>					
<div>Kiểm tra</div>	<div>Hoàng N. T. Phong</div>	<div>BCKTKT</div>	<div>Ngày/Vn</div>	<div>25 - TG -105</div>	<div>30</div>	
<div>Thiết lập</div>	<div>Đào Minh Danh</div>	<div>TL: 1/2.000</div>	<div>07/2025</div>	<div>MBPBC - GO CONG DONG</div>	<div>41</div>	



Nâng cấp đường dây hạ áp hỗn hợp 1 pha dây  
dẫn 2AV70 lên 3 pha dây dẫn ABC4x120

Nâng cấp đường dây hạ áp độc lập 1 pha dây  
dẫn 2AV70+1AC50 lên 3 pha dây dẫn  
ABC4x70

Nâng cấp đường dây hạ áp độc lập 1 pha dây  
dẫn ABC3x50 lên 3 pha dây dẫn ABC3x50+  
AC50

Xây dựng mới đường dây hạ áp 3 pha  
ABC4x70mm<sup>2</sup>

Nâng công suất TBA Tân Phú 6 từ 1 pha  
12,7/2x0,23kV - 1x50kVA lên 3 pha 22/0,4kV -  
3x50kVA

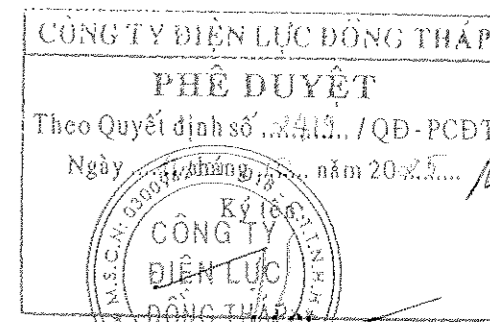
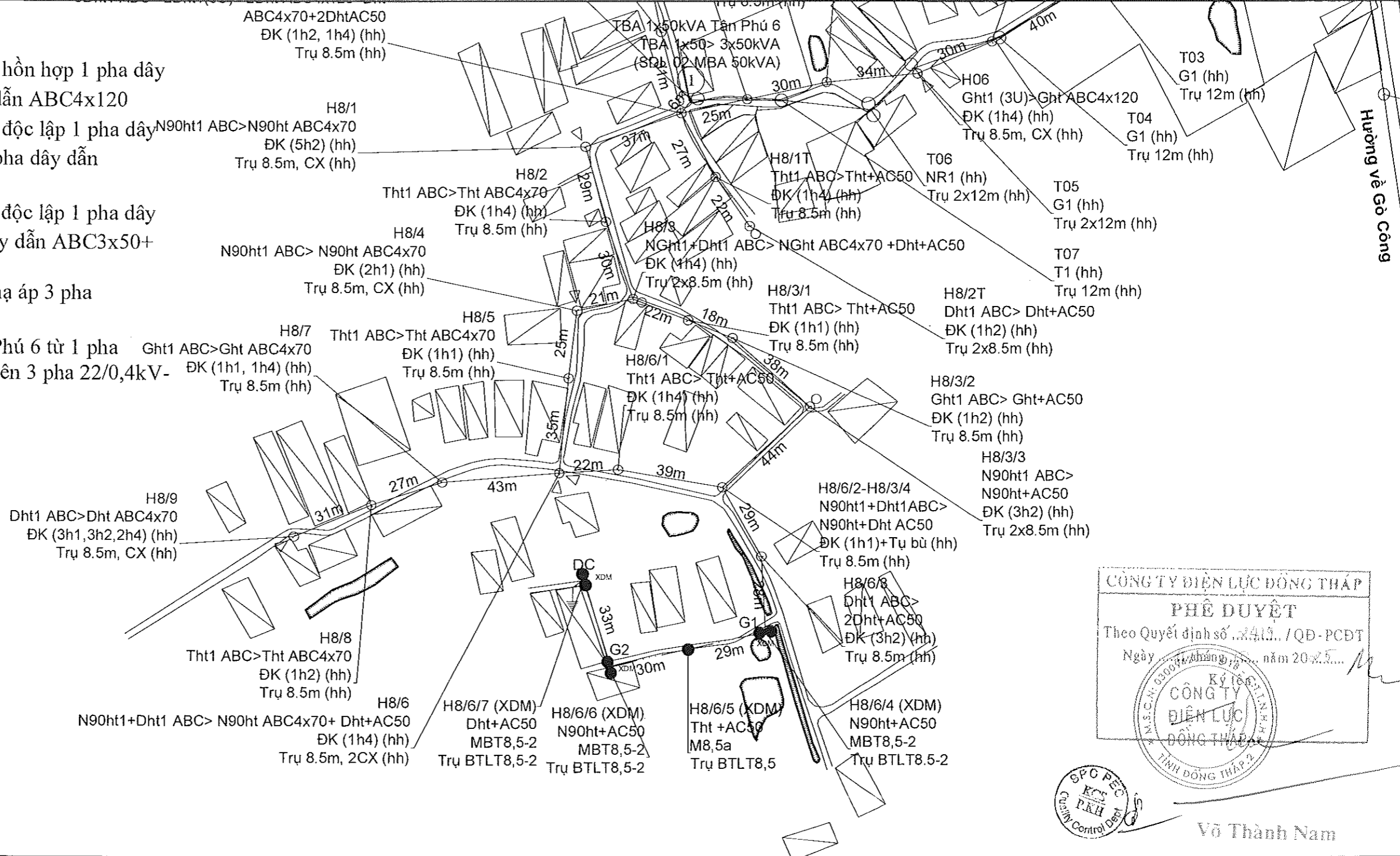

Võ Thành Nam

- Đường dây trung áp hiện hữu
- Đường dây trung áp 1 pha xây dựng mới
- Đường dây trung áp 3 pha xây dựng mới
- Đường dây trung áp 1 pha nâng cấp, cải tạo
- Đường dây trung áp 3 pha cải tạo
- Đường dây hạ áp hiện hữu
- Đường dây hạ áp 3 pha xây dựng mới
- Đường dây hạ áp 1 pha xây dựng mới
- Đường dây hạ áp nâng cấp, cải tạo
- Trụ vuông, BTLT 7,5; 8,5; 10,5; 12; 14; 16; 18m hh
- Trụ BTLT 7,5; 8,5; 10,5; 12; 14; 16; 18m thu hồi
- Trụ vuông, trụ sắt, trụ cây 5m hiện hữu
- Chằng xuống (CX), lệch (CL), chằng (CXX) TT hh, XDM

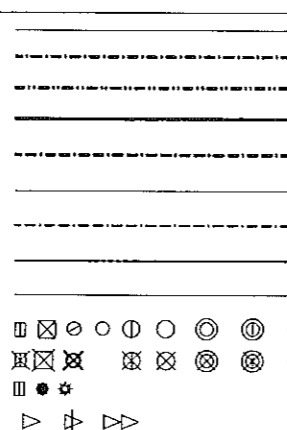

- FCO, LBFCO hiện hữu, lắp mới
- Tiếp địa hiện hữu, lắp mới
- TBA 1 pha, 3 pha hiện hữu, lắp mới
- Nhà lá, nhà tôn, nhà ngói (fibre), nhà lều
- Đường giao thông
- Bờ taluy sông, ao, hồ, kênh, rạch
- Đường bờ ranh, hàng rào
- Cầu giao thông
- Vườn cây ăn trái
- Ruộng lúa
- Mốc gốc, trung gian

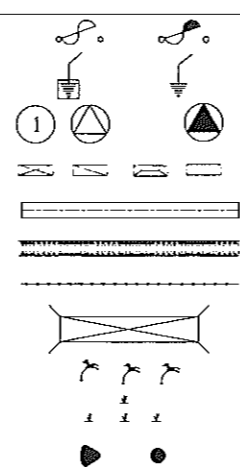

Hiệu chỉnh	Nội dung hiệu chỉnh	Ngày	Thực hiện	Kiểm tra
<b>EVNSPC</b> TỔNG CÔNG TY ĐIỆN LỰC MIỀN NAM CÔNG TY TƯ VẤN ĐIỆN MIỀN NAM				
P.Giám đốc	Nguyễn Chí Hiếu	<b>Tên dự án:</b>  <b>NÂNG CẤP LƯỚI ĐIỆN KHU VỰC ĐIỆN LỰC GÒ CÔNG ĐÔNG NĂM 2026</b>		
P.KHKD	Nguyễn Văn Thủy Hằng			
CNTK	Lê Tường Duy			
CTTK	Lê Tường Duy			
Kiểm tra	Hoàng N. T. Phong	<b>Tên bản vẽ:</b>  <b>MẶT BẰNG PHÂN BỐ CỘT</b> Hạng mục 12: Cải tạo, nâng cấp đường dây hạ áp và TBA từ 1 pha lên 3 pha trạm Tân Phú 6		
Thiết lập	Đào Minh Danh			
		BCKTKT	Ngày/t/n	25 - TG -105
		TL: 1/2.000	07/2025	MBPBC - GO CONG DONG
				32
				41

<b>Tên dự án:</b>  <b>NÂNG CẤP LƯỚI ĐIỆN KHU VỰC ĐIỆN LỰC GÒ CÔNG ĐÔNG NĂM 2026</b>				
<b>Tên bản vẽ:</b>  <b>MẶT BẰNG PHÂN BỐ CỘT</b> Hạng mục 12: Cải tạo, nâng cấp đường dây hạ áp và TBA từ 1 pha lên 3 pha trạm Tân Phú 6				
BCKTKT	Ngày/t/n	25 - TG -105	32	
TL: 1/2.000	07/2025	MBPBC - GO CONG DONG	41	



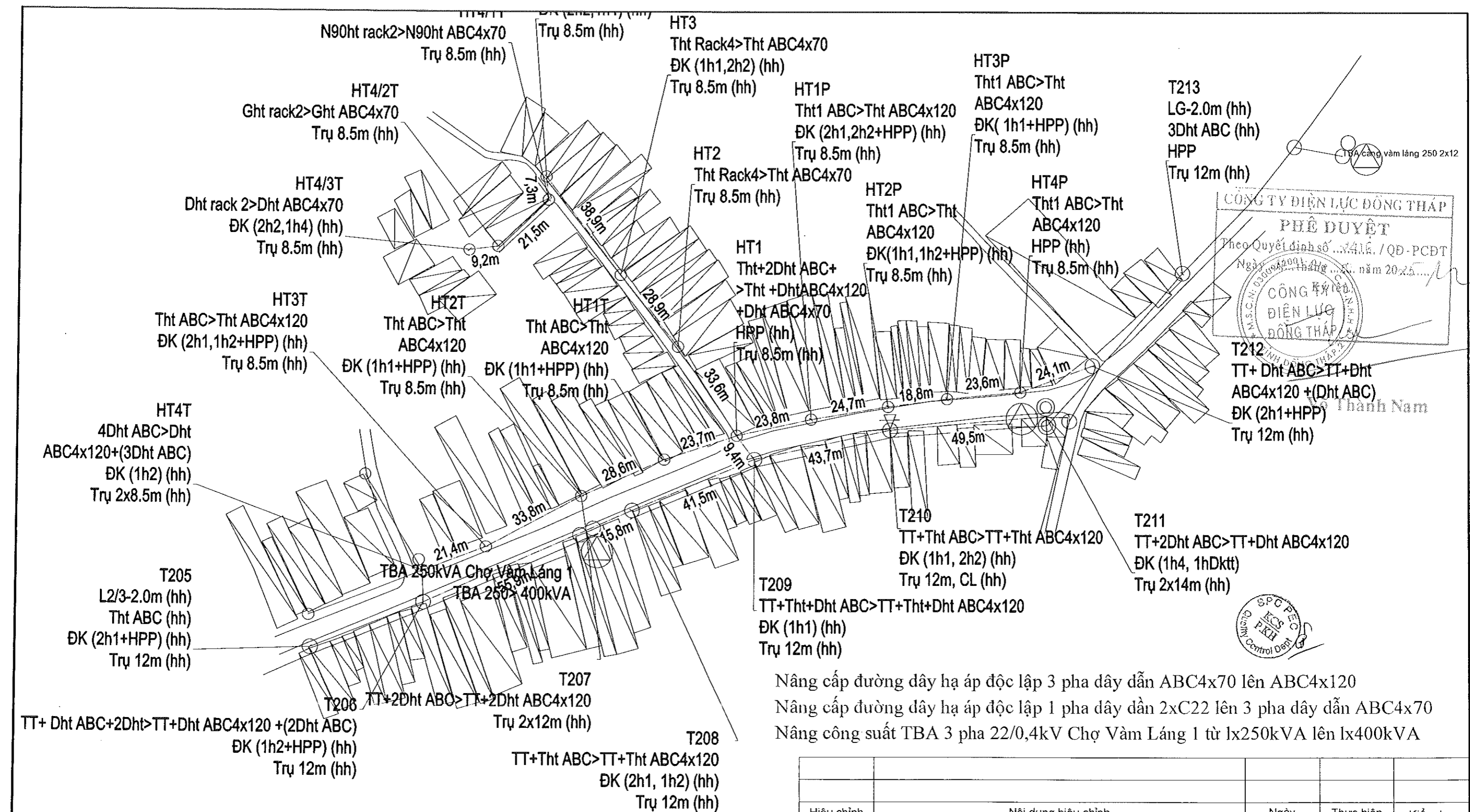

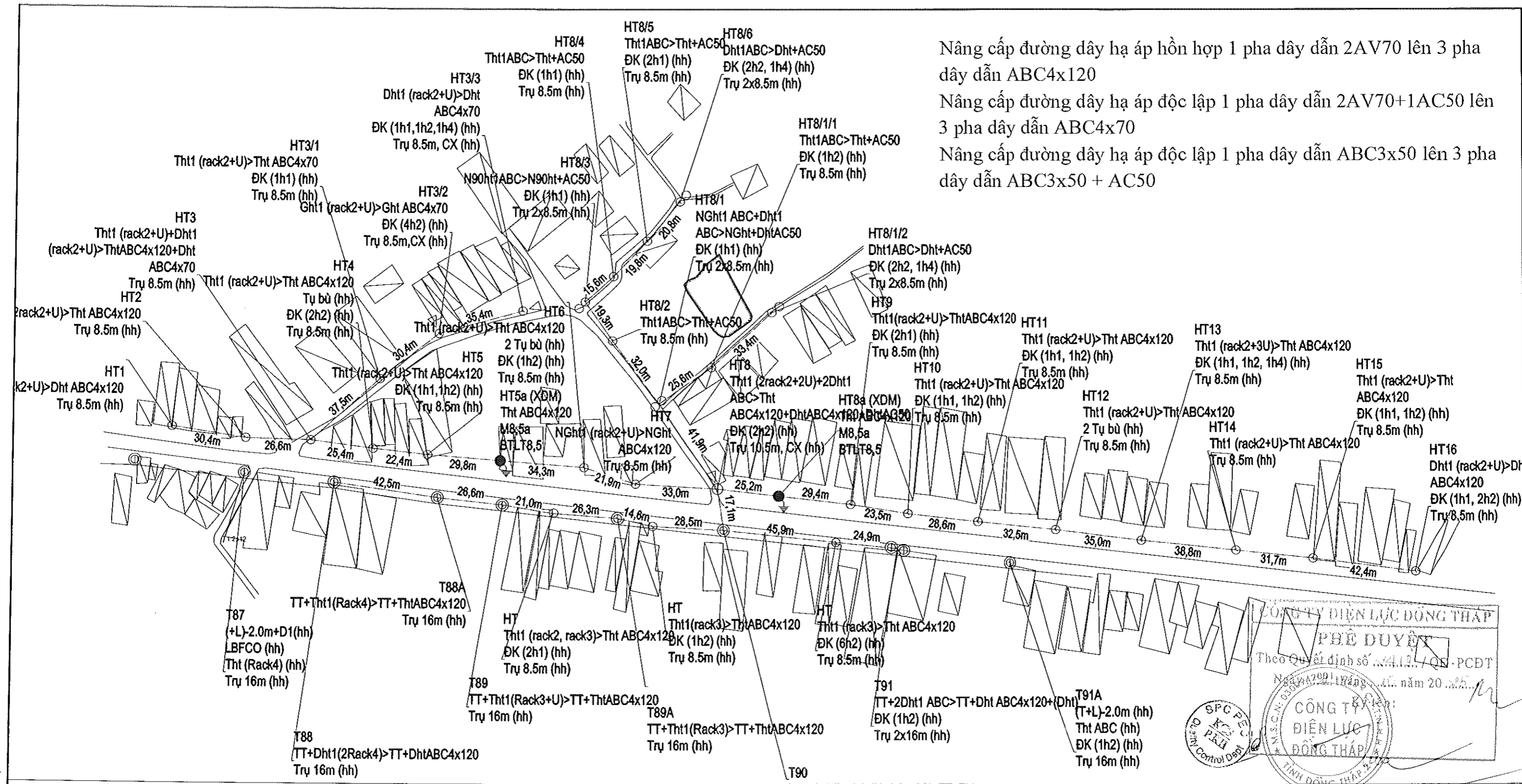

Nâng cấp đường dây hạ áp độc lập 3 pha dây dẫn ABC4x70 lên ABC4x120  
Nâng cấp đường dây hạ áp độc lập 1 pha dây dẫn 2xC22 lên 3 pha dây dẫn ABC4x70  
Nâng công suất TBA 3 pha 22/0,4kV Chợ Vàm Láng 1 từ 1x250kVA lên 1x400kVA

Hiệu chỉnh	Nội dung hiệu chỉnh	Ngày	Thực hiện	Kiểm tra
<div> <div> <b>EVNSPC</b>            TỔNG CÔNG TY ĐIỆN LỰC MIỀN NAM            CÔNG TY TƯ VẤN ĐIỆN MIỀN NAM         </div> <div> <b>Tên dự án:</b>  <b>NÂNG CẤP LƯỚI ĐIỆN KHU VỰC</b>  <b>ĐIỆN LỰC GÒ CÔNG ĐÔNG NĂM 2026</b> </div> </div>				
P.Giám đốc	Nguyễn Chí Hiếu	<b>Tên bản vẽ:</b> <b>MẶT BẰNG PHÂN BỐ CỘT</b> Hạng mục 14: Cải tạo, nâng cấp đường dây hạ áp và TBA trạm Chợ Vàm Láng 1		
P.KHKD	Nguyễn T. Thủy Hằng			
CNTK	Lê Tường Duy			
CTTK	Lê Tường Duy			
Kiểm tra	Hoàng N. T. Phong	BCKTKT	Ngày/t/n	25 - TG -105
Thiết lập	Đào Minh Danh	TL: 1/2.000	07/2025	MBPBC - GO CONG DONG
				34
				41

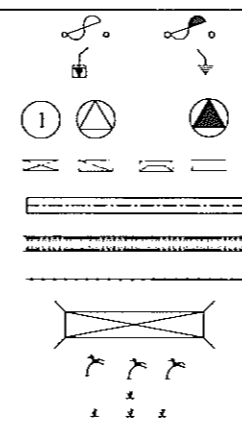
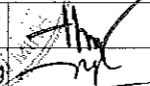
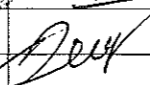
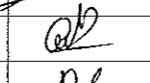

Nâng cấp đường dây hạ áp hỗn hợp 1 pha dây dẫn 2AV70 lên 3 pha  
dây dẫn ABC4x120  
Nâng cấp đường dây hạ áp độc lập 1 pha dây dẫn 2AV70+1AC50 lên  
3 pha dây dẫn ABC4x70  
Nâng cấp đường dây hạ áp độc lập 1 pha dây dẫn ABC3x50 lên 3 pha  
dây dẫn ABC3x50 + AC50

CÔNG TY ĐIỆN LỰC ĐỒNG THÁP  
PHÊ DUYỆT  
Theo Quyết định số 4412/QĐ-PCDT  
Ngày 29/12/2024, tại năm 2025...  
CÔNG TY ĐIỆN LỰC ĐỒNG THÁP  
TỈNH ĐỒNG THÁP

						Võ Thành Nam				
Hiệu chỉnh		Nội dung hiệu chỉnh				Ngày	Thực hiện	Kiểm tra		
<ul style="list-style-type: none"><li>- Đường dây trung áp hiện hữu</li><li>- Đường dây trung áp 1 pha xây dựng mới</li><li>- Đường dây trung áp 3 pha xây dựng mới</li><li>- Đường dây trung áp 1 pha nâng cấp, cải tạo</li><li>- Đường dây trung áp 3 pha cải tạo</li><li>- Đường dây hạ áp hiện hữu</li><li>- Đường dây hạ áp 3 pha xây dựng mới</li><li>- Đường dây hạ áp 1 pha xây dựng mới</li><li>- Đường dây hạ áp nâng cấp, cải tạo</li><li>- Trụ vuông, BTLT 7,5; 8,5; 10,5; 12; 14; 16; 18m hh</li><li>- Trụ BTLT 7,5; 8,5; 10,5; 12; 14; 16; 18m thu hồi</li><li>- Trụ vuông, trụ sắt, trụ cây 5m hiện hữu</li><li>- Chằng xuống (CX), lệch (CL), chằng (CXX) TT hh, XDM</li></ul>		<ul style="list-style-type: none"><li>- FCO, LBFCO hiện hữu, lắp mới</li><li>- Tiếp địa hiện hữu, lắp mới</li><li>- TBA 1 pha, 3 pha hiện hữu, lắp mới</li><li>- Nhà lã, nhà tôn, nhà ngói (fibre), nhà lều</li><li>- Đường giao thông</li><li>- Bờ taluy sông, ao, hồ, kênh, rạch</li><li>- Đường bờ ranh, hàng rào</li><li>- Cầu giao thông</li><li>- Vườn cây ăn trái</li><li>- Ruộng lúa</li><li>- Mốc góc, trung gian</li></ul>				Tên dự án:				
						NÂNG CẤP LƯỚI ĐIỆN KHU VỰC ĐIỆN LỰC GÒ CÔNG ĐÔNG NĂM 2026				
						Tên bản vẽ:				
						MẶT BẰNG PHÂN BỐ CỘT Hạng mục 15 Cải tạo, nâng cấp đường dây hạ áp từ 1 pha lên 3 pha trạm Xóm Gò 1				
P.Giám đốc		Nguyễn Chí Hiếu				BCKTKT		Ngày/t/n	25 - TG -105	35
P.KHKD		Nguyễn T. Thủy Hằng				TL: 1/2.000		07/2025	MBPBC - GO CONG DONG	41
CNTK		Lê Tường Duy								
CTTK		Lê Tường Duy								
Kiểm tra		Hoàng N. T. Phong								
Thiết lập		Đào Minh Danh								

Nâng cấp đường dây hạ áp độc lập 1 pha dây dẫn ABC3x50 lên 3 pha dây dẫn ABC3x50 + AC50

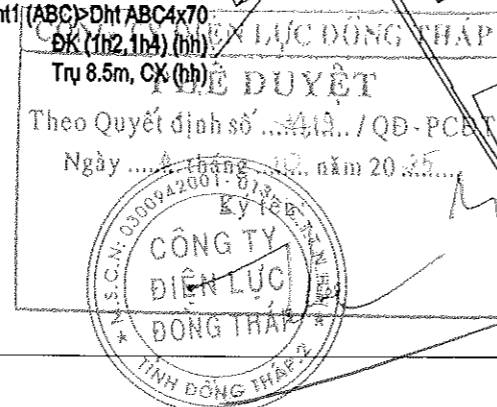

Võ Thành Nam



BCKTKT	Ngày/t/n	25 - TG -105	36
TL: 1/2.000	07/2025	MBPBC - GO CONG DONG	41

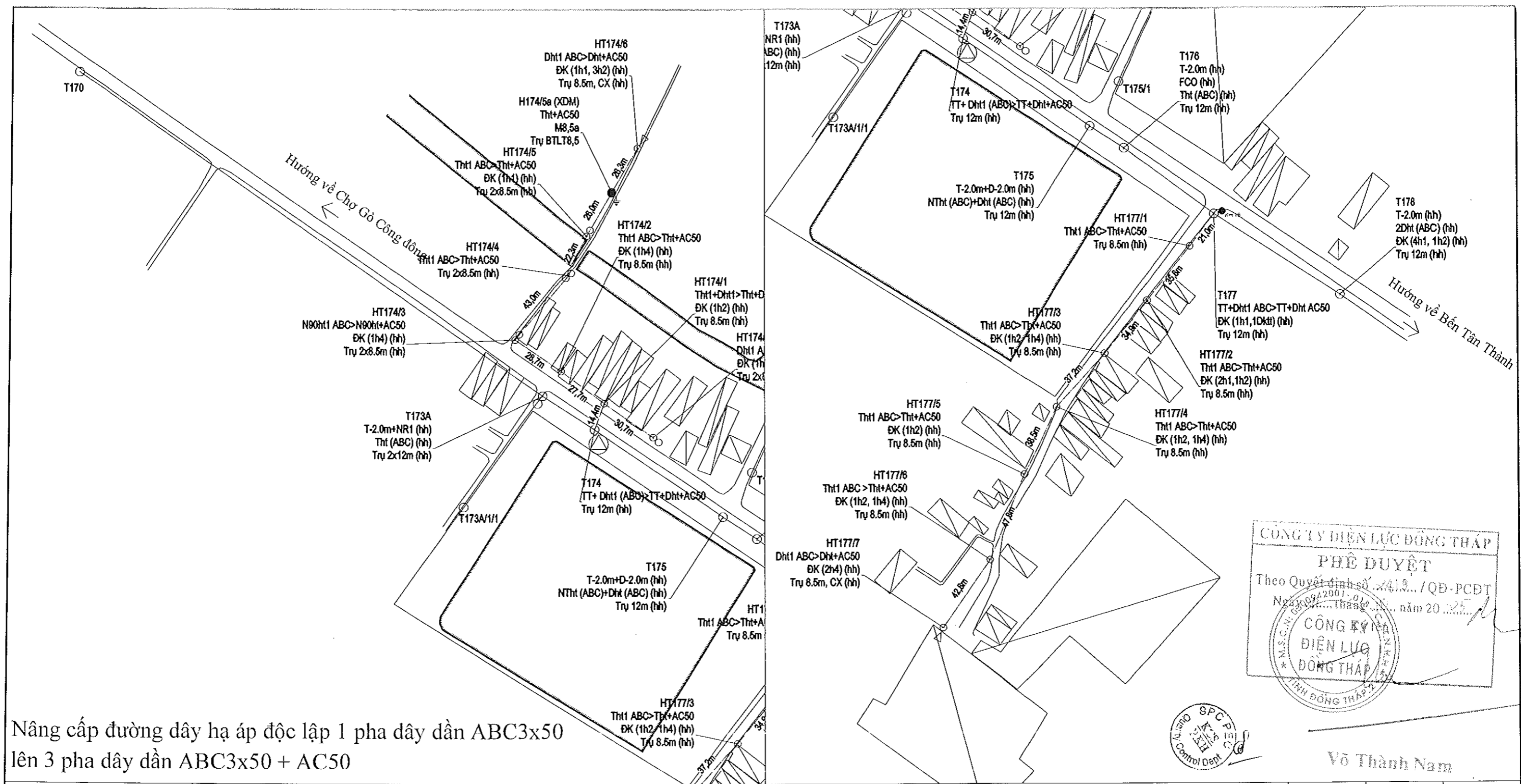

Nâng cấp đường dây hạ áp độc lập 1 pha dây dẫn ABC3x50  
lên 3 pha dây dẫn ABC3x50 + AC50

- Đường dây trung áp hiện hữu
- Đường dây trung áp 1 pha xây dựng mới
- Đường dây trung áp 3 pha xây dựng mới
- Đường dây trung áp 1 pha nâng cấp, cải tạo
- Đường dây trung áp 3 pha cải tạo
- Đường dây hạ áp hiện hữu
- Đường dây hạ áp 3 pha xây dựng mới
- Đường dây hạ áp 1 pha xây dựng mới
- Đường dây hạ áp nâng cấp, cải tạo
- Trụ vuông, BTLT 7,5; 8,5; 10,5; 12; 14; 16; 18m hh
- Trụ BTLT 7,5; 8,5; 10,5; 12; 14; 16; 18m thu hồi
- Trụ vuông, trụ sắt, trụ cây 5m hiện hữu
- Chằng xuống (CX), lệch (CL), chằng (CXX) TT hh, XDM

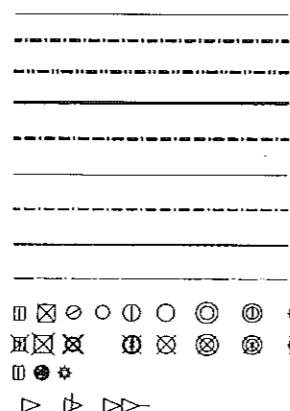

- FCO, LBFCO hiện hữu, lắp mới
- Tiếp địa hiện hữu, lắp mới
- TBA 1 pha, 3 pha hiện hữu, lắp mới
- Nhà lá, nhà tôn, nhà ngói (fibre), nhà lều
- Đường giao thông
- Bờ taluy sông, ao, hồ, kênh, rạch
- Đường bờ ranh, hàng rào
- Cầu giao thông
- Vườn cây ăn trái
- Ruộng lúa
- Mốc góc, trung gian

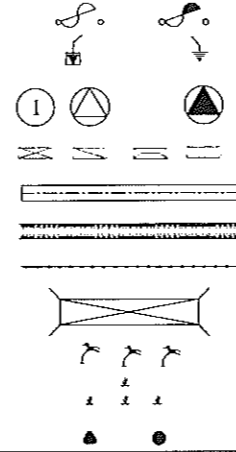

<b>EVNSPC</b> TỔNG CÔNG TY ĐIỆN LỰC MIỀN NAM CÔNG TY THUAN ĐIỆN MIỀN NAM		
P.Giám đốc	Nguyễn Chí Hiếu	
P.KHKD	Nguyễn T. Thủy Hằng	
CNTK	Lê Tường Duy	
CTTK	Lê Tường Duy	
Kiểm tra	Hoàng N. T. Phong	
Thiết lập	Đào Minh Danh	

Tên dự án: <b>NÂNG CẤP LƯỚI ĐIỆN KHU VỰC ĐIỆN LỰC GÒ CÔNG ĐÔNG NĂM 2026</b>		
Tên bản vẽ: <b>MẶT BẰNG PHÂN BỐ CỘT</b> Hạng mục 17: Cải tạo, nâng cấp đường dây hạ áp từ 1 pha lên 3 pha trạm Cấp nước Tân Thành		
BCKTKT	Ngày/t/n	25 - TG -105
TL: 1/2.000	07/2025	MBPBC - GO CONG DONG
		37
		41

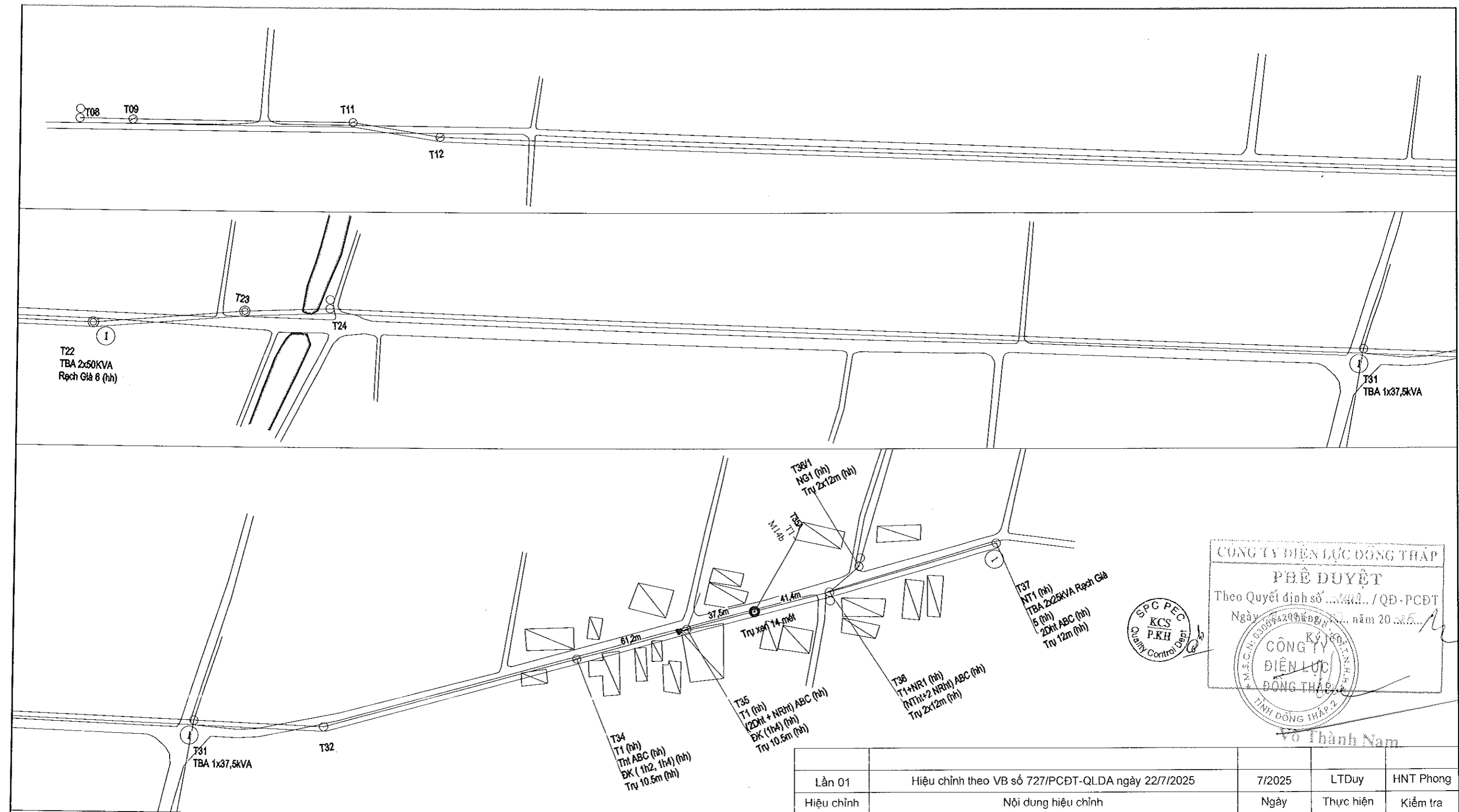

CÔNG TY ĐIỆN LỰC ĐỒNG THÁP

**PHÊ DUYỆT**

Theo Quyết định số .../QĐ-PCĐT

Ngày .../.../... năm 20...5...

Ký tên: ...

**CÔNG TY ĐIỆN LỰC ĐỒNG THÁP**

TỈNH ĐỒNG THÁP 2

Vô Thành Nam

- Đường dây trung áp hiện hữu
- Đường dây trung áp 1 pha xây dựng mới
- Đường dây trung áp 3 pha xây dựng mới
- Đường dây trung áp 1 pha nâng cấp, cải tạo
- Đường dây trung áp 3 pha cải tạo
- Đường dây hạ áp hiện hữu
- Đường dây hạ áp 3 pha xây dựng mới
- Đường dây hạ áp 1 pha xây dựng mới
- Đường dây hạ áp nâng cấp, cải tạo
- Trụ vuông, BTLT 7,5; 8,5; 10,5; 12; 14; 18; 20m hiện hữu
- Trụ vuông, BTLT 7,5; 8,5; 10,5; 12; 14; 18; 20m thu hồi
- Trụ vuông, trụ sắt, trụ cây 5m hiện hữu
- Trụ vuông, BTLT 7,5; 8,5; 10,5; 12; 14; 18; 20m trồng mới
- Chằng xuống (CX), lệch (CL), chằng (CXX) TT hh, XDM
- FCO, LBFCO hiện hữu, lắp mới
- Tiếp địa hiện hữu, lắp mới
- TBA 1 pha, 3 pha hiện hữu, lắp mới
- Nhà lá, nhà tôn, nhà ngói (fibro), nhà lều
- Đường giao thông
- Bờ taluy sông, ao, hồ, kênh, rạch
- Đường bờ ranh, hàng rào
- Cầu giao thông
- Vườn cây ăn trái
- Ruộng lúa
- Mốc góc, trung gian

Lần 01	Hiệu chỉnh theo VB số 727/PCĐT-QLDA ngày 22/7/2025	7/2025	LTDuy	HNT Phong
Hiệu chỉnh	Nội dung hiệu chỉnh	Ngày	Thực hiện	Kiểm tra
<b>EVNSPC</b> TỔNG CÔNG TY ĐIỆN LỰC MIỀN NAM CÔNG TY TƯ VẤN ĐIỆN MIỀN NAM		Tên dự án: <b>NÂNG CẤP LƯỚI ĐIỆN KHU VỰC ĐIỆN LỰC GÒ CÔNG ĐÔNG NĂM 2026</b>		
P.Giám đốc	Nguyễn Chí Hiếu	Tên bản vẽ:		
P.KHKD	Nguyễn Quốc Việt	<b>MẶT BẰNG PHÂN BỐ CỘT</b> Hạng mục 18: Xử lý vị trí pha đất không đạt yêu cầu		
CNTK	Lê Tường Duy			
CTTK	Lê Tường Duy			
Kiểm tra	Hoàng N. T. Phong	BCKTKT	Ngày/t/n	25 - TG -105
Thiết lập	Đào Minh Danh	TL: 1/2.000	07/2025	MBPBC - GO CONG DONG
				38
				41



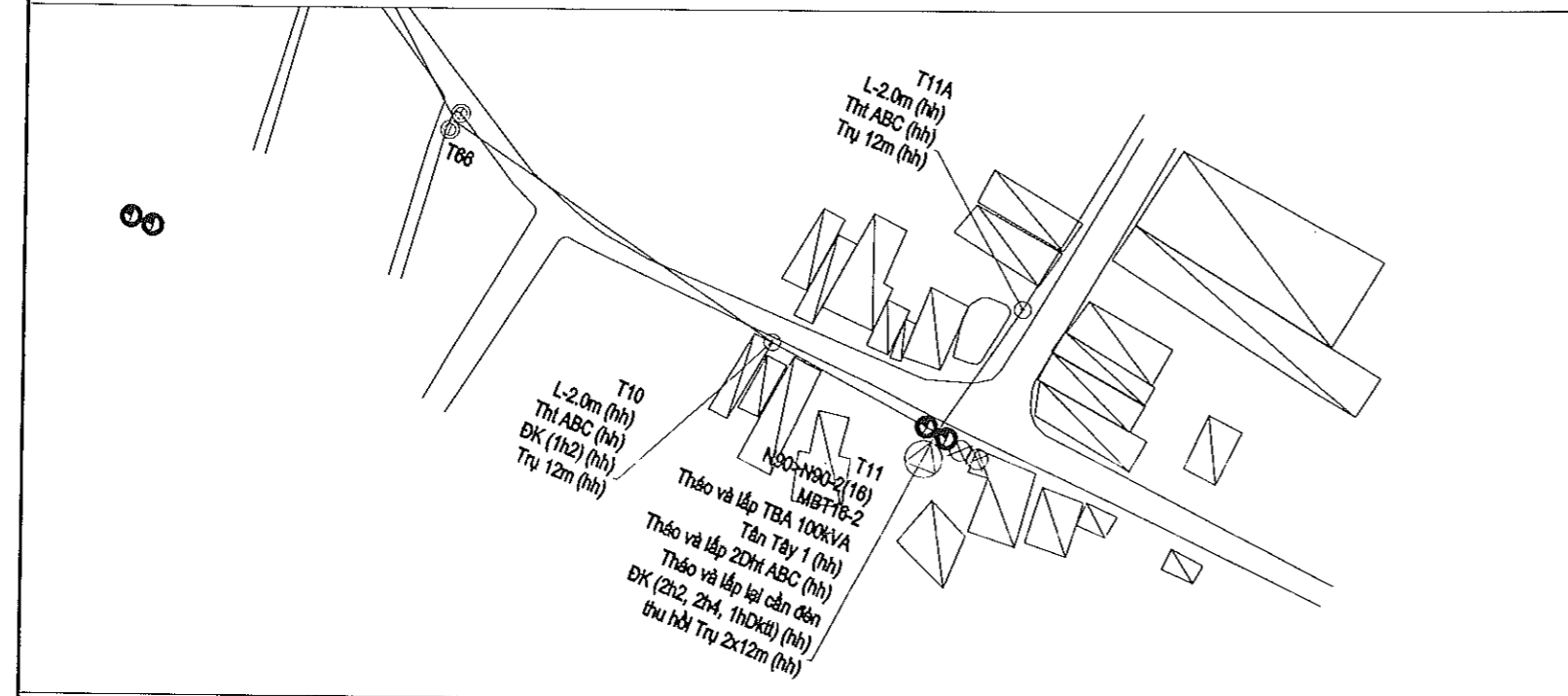
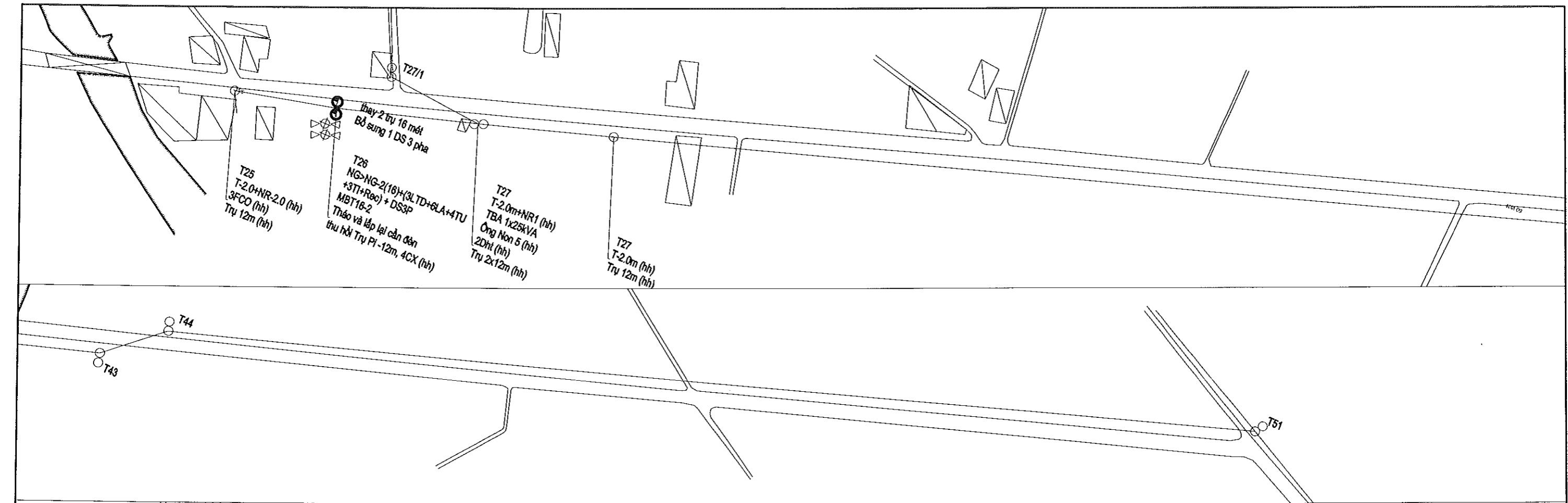

- Đường dây trung áp hiện hữu	- FCO, LBFCO hiện hữu, lắp mới
- Đường dây trung áp 1 pha xây dựng mới	- Tiếp địa hiện hữu, lắp mới
- Đường dây trung áp 3 pha xây dựng mới	- TBA 1 pha, 3 pha hiện hữu, lắp mới
- Đường dây trung áp 1 pha nâng cấp, cải tạo	- Nhà lá, nhà tôn, nhà ngói (fibro), nhà lều
- Đường dây trung áp 3 pha cải tạo	- Đường giao thông
- Đường dây hạ áp hiện hữu	- Bờ taluy sông, ao, hồ, kênh, rạch
- Đường dây hạ áp 3 pha xây dựng mới	- Đường bờ ranh, hàng rào
- Đường dây hạ áp nâng cấp, cải tạo	- Cầu giao thông
- Trụ vuông, BTLT 7,5; 8,5; 10,5; 12; 14; 18; 20m hiện hữu	- Vườn cây ăn trái
- Trụ vuông, BTLT 7,5; 8,5; 10,5; 12; 14; 18; 20m thu hồi	- Ruộng lúa
- Trụ vuông, trụ sắt, trụ cây 5m hiện hữu	- Mốc góc, trung gian
- Trụ vuông, BTLT 7,5; 8,5; 10,5; 12; 14; 18; 20m trồng mới	
- Chằng xuống (CX), lệch (CL), chằng (CXX) TT hh, XDM	

Lần 01	Hiệu chỉnh theo VB số 727/PCĐT-QLDA ngày 22/7/2025	7/2025	LTDuy	HNT Phong
Hiệu chỉnh	Nội dung hiệu chỉnh	Ngày	Thực hiện	Kiểm tra

 <b>EVNSPC</b> TỔNG CÔNG TY ĐIỆN LỰC MIỀN NAM CÔNG TY TỰ MÃN ĐIỆN MIỀN NAM		Tên dự án: <b>NÂNG CẤP LƯỚI ĐIỆN KHU VỰC ĐIỆN LỰC GÒ CÔNG ĐÔNG NĂM 2026</b>	
P.Giám đốc	Nguyễn Chí Hiếu	Tên bản vẽ: <b>MẶT BẰNG PHÂN BỐ CỘT</b> Hạng mục 18: Xử lý vị trí pha đất không đạt yêu cầu	
P.KHKD	Nguyễn Quốc Việt		
CNTK	Lê Tường Duy		
CTTK	Lê Tường Duy		
Kiểm tra	Hoàng N. T. Phong	BCKTKT	Ngày/t/n
Thiết lập	Đào Minh Danh	TL: 1/2.000	07/2025
		25 - TG -105	
		MBPBC - GO CONG DONG	
		40	
		41	



**HM1- Cải tạo, nâng cấp đường dây trung thế từ 1 pha thành 3 pha nhánh Thanh Nhung 4728-7**

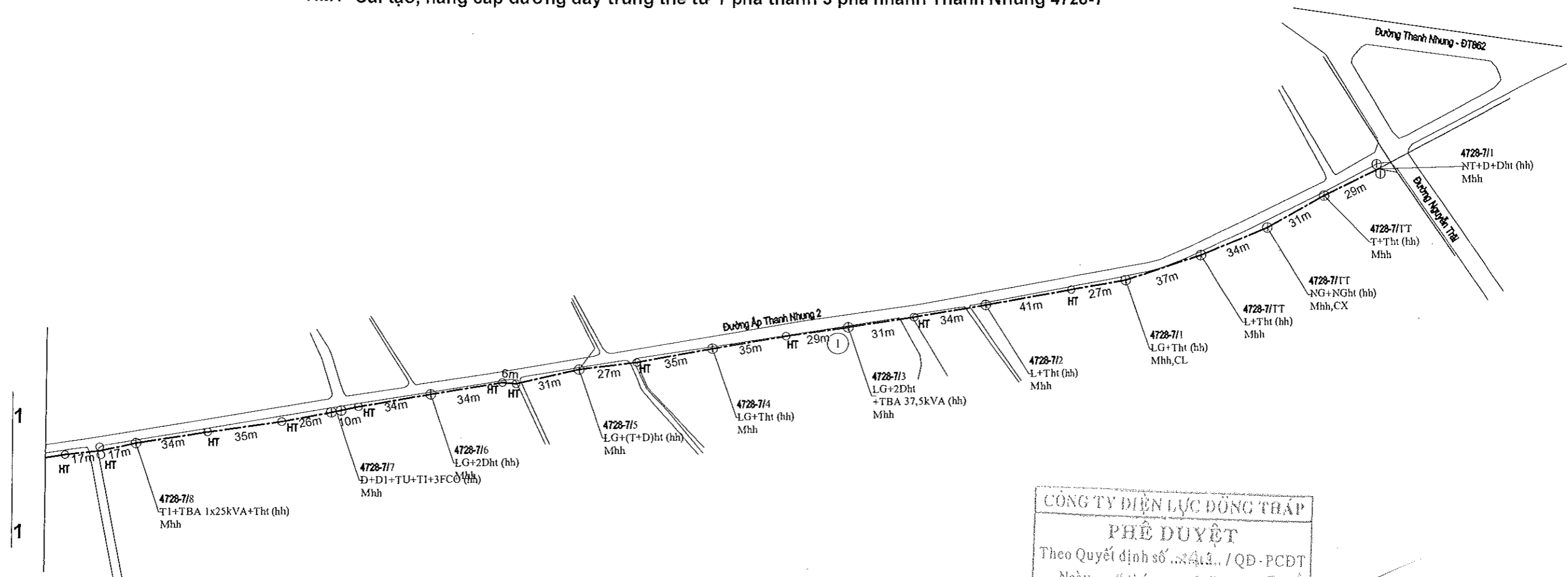

CÔNG TY ĐIỆN LỰC ĐỒNG THÁP

**PHÊ DUYỆT**

Theo Quyết định số ...2412... / QĐ-PCDT

Ngày ..... 4 tháng ..... 6 năm 2025...

Ký tên

CÔNG TY ĐIỆN LỰC ĐỒNG THÁP





3	
3	

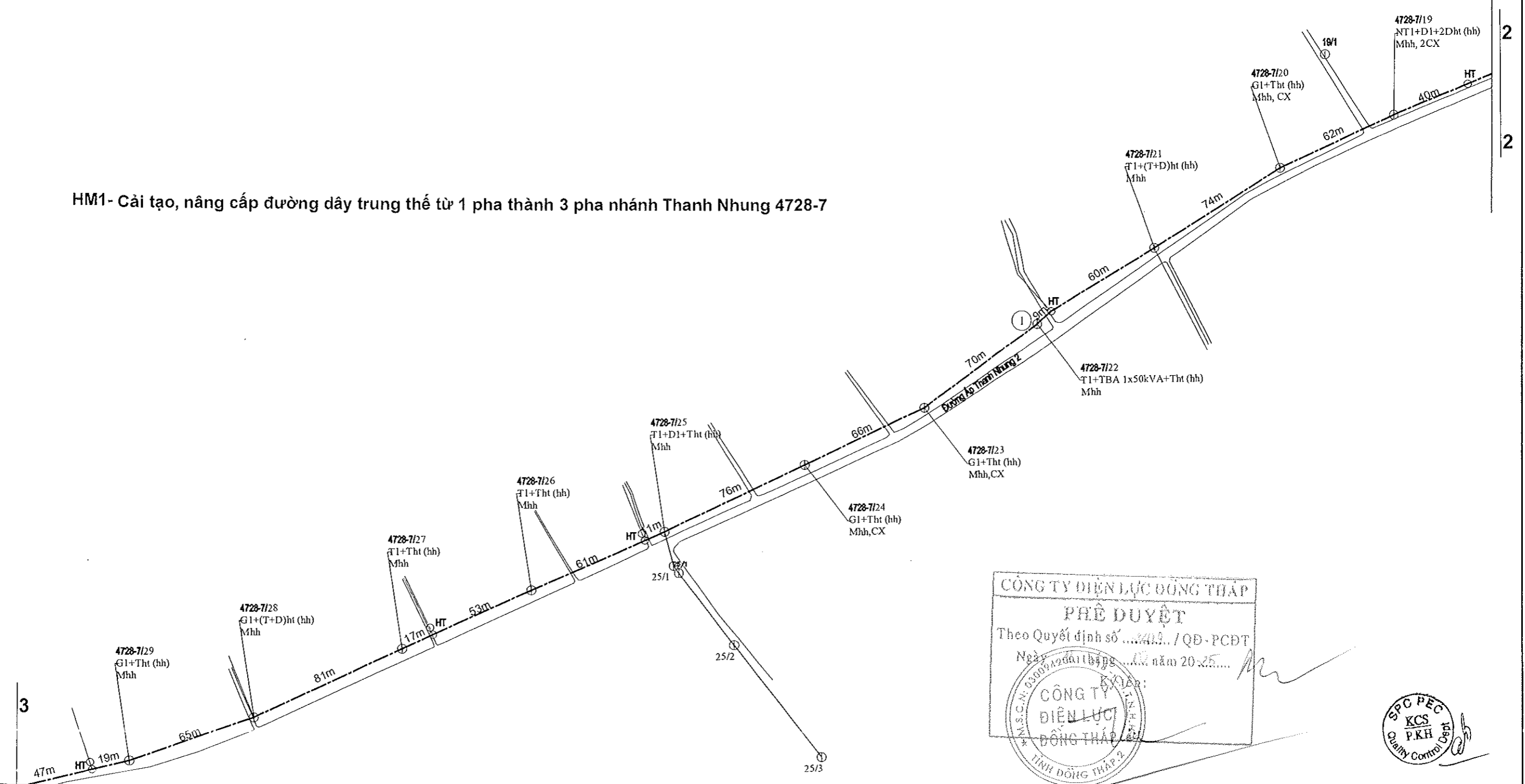

CÔNG TY ĐIỆN LỰC ĐỒNG THÁP

**PHÊ DUYỆT**

Theo Quyết định số ..... /QĐ-PCĐT

Ngày ..... năm 20.....

**CÔNG TY ĐIỆN LỰC ĐỒNG THÁP**

MINH THẮNG

TRƯỞNG PHÒNG

TR. 1



3		Vô Thành Nam			
Hiệu chỉnh		Nội dung hiệu chỉnh		Ngày	Kiểm tra





**HM2- Cải tạo, nâng cấp đường dây trung thế từ 1 pha thành 3 pha nhánh Chùa Đất Đỏ 4755-7**

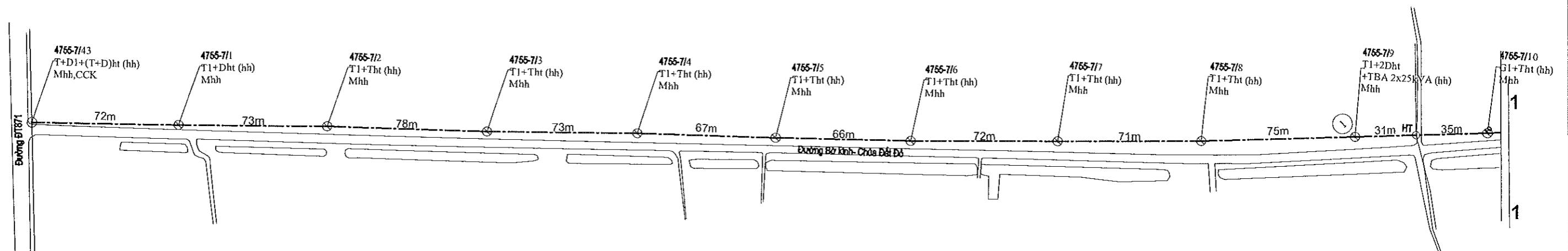

CÔNG TY ĐIỆN LỰC ĐỒNG THÁP

PHÊ DUYỆT

Theo Quyết định số ...2413... / QĐ-PCDT

Ngày ...11... tháng ...01... năm 20...25...

Ký tên:

CÔNG TY ĐIỆN LỰC ĐỒNG THÁP

TỈNH ĐỒNG THÁP

A circular stamp with the text "SPC PEC" at the top, "KCS" in the center, "P.KH" below it, and "Quality Control Dept" at the bottom. There is a handwritten mark to the right of the stamp.

Võ Thành Nam

				Hiệu chỉnh				Nội dung hiệu chỉnh				Ngày				Kiểm tra			
<div><div><div><div>- Đường dây trung áp hiện hữu</div><div>- Đường dây trung áp 1 pha xây dựng mới</div><div>- Đường dây trung áp 3 pha xây dựng mới</div><div>- Đường dây trung áp 1 pha nâng cấp, cải tạo</div><div>- Đường dây trung áp 3 pha cải tạo</div><div>- Đường dây hạ áp hiện hữu</div><div>- Đường dây hạ áp 3 pha xây dựng mới</div><div>- Đường dây hạ áp 1 pha xây dựng mới</div><div>- Đường dây hạ áp nâng cấp, cải tạo</div><div>- Tru BTLT 7,5; 8,5; 10,5; 12; 14; 16; 18; 20m hiện hữu</div><div>- Tru BTLT 7,5; 8,5; 10,5; 12; 14; 16; 18; 20m thu hồi</div><div>- Tru vuông, trụ sắt, trụ cây 5m hiện hữu</div><div>- Tru BTLT 7,5; 8,5; 10; 12; 14; 16; 18; 20m trồng mới</div><div>- Chằng xuống (CX), lệch (CL), chằng (CXX) TT hh, XDM</div></div><div><div><div><div><div></div><div></div><div></div><div></div><div></div><div></div><div></div><div></div><div></div><div></div><div></div><div></div><div></div><div></div><div></div><div></div><div></div><div></div><div></div><div></div><div></div><div></div><div></div><div></div><div></div><div></div><div></div><div></div><div></div><div></div><div></div><div></div><div></div><div></div><div></div><div></div><div></div><div></div><div></div><div></div><div></div><div></div><div></div><div></div><div></div><div></div><div></div><div></div><div></div><div></div><div></div><div></div><div></div><div></div><div></div><div></div><div></div><div></div><div></div><div></div><div></div><div></div><div></div><div></div><div></div><div></div><div></div><div></div><div></div><div></div><div></div><div></div><div></div><div></div><div></div><div></div><div></div><div></div><div></div><div></div><div></div><div></div><div></div><div></div><div></div><div></div><div></div><div></div><div></div><div></div><div></div><div></div><div></div><div></div><div></div><div></div><div></div><div></div><div></div><div></div><div></div><div></div><div></div><div></div><div></div><div></div><div></div><div></div><div></div><div></div><div></div><div></div><div></div><div></div><div></div><div></div><div></div><div></div><div></div><div></div><div></div><div></div><div></div><div></div><div></div><div></div><div></div><div></div><div></div><div></div><div></div><div></div><div></div><div></div><div></div><div></div><div></div><div></div><div></div><div></div><div></div><div></div><div></div><div></div><div></div><div></div><div></div><div></div><div></div><div></div><div></div><div></div><div></div><div></div><div></div><div></div><div></div><div></div><div></div><div></div><div></div><div></div><div></div><div></div><div></div><div></div><div></div><div></div><div></div><div></div><div></div><div></div><div></div><div></div><div></div><div></div><div></div><div></div><div></div><div></div><div></div><div></div><div></div><div></div><div></div><div></div><div></div><div></div><div></div><div></div><div></div><div></div><div></div><div></div><div></div><div></div><div></div><div></div><div></div><div></div><div></div><div></div><div></div><div></div><div></div><div></div><div></div><div></div><div></div><div></div><div></div><div></div><div></div><div></div><div></div><div></div><div></div><div></div><div></div><div></div><div></div><div></div><div></div><div></div><div></div><div></div><div></div><div></div><div></div><div></div><div></div><div></div><div></div><div></div><div></div><div></div><div></div><div></div><div></div><div></div><div></div><div></div><div></div><div></div><div></div><div></div><div></div><div></div><div></div><div></div><div></div><div></div><div></div><div></div><div></div><div></div><div></div><div></div><div></div><div></div><div></div><div></div><div></div><div></div><div></div><div></div><div></div><div></div><div></div><div></div><div></div><div></div><div></div><div></div><div></div><div></div><div></div><div></div><div></div><div></div><div></div><div></div><div></div><div></div><div></div><div></div><div></div><div></div><div></div><div></div><div></div><div></div><div></div><div></div><div></div><div></div><div></div><div></div><div></div><div></div><div></div><div></div><div></div><div></div><div></div><div></div><div></div><div></div><div></div><div></div><div></div><div></div><div></div><div></div><div></div><div></div><div></div><div></div><div></div><div></div><div></div><div></div><div></div><div></div><div></div><div></div><div></div><div></div><div></div><div></div><div></div><div></div><div></div><div></div><div></div><div></div><div></div><div></div><div></div><div></div><div></div><div></div><div></div><div></div><div></div><div></div><div></div><div></div><div></div><div></div><div></div><div></div><div></div><div></div><div></div><div></div><div></div><div></div><div></div><div></div><div></div><div></div><div></div><div></div><div></div><div></div><div></div><div></div><div></div><div></div><div></div><div></div><div></div><div></div><div></div><div></div><div></div><div></div><div></div><div></div><div></div><div></div><div></div><div></div><div></div><div></div><div></div><div></div><div></div><div></div><div></div><div></div><div></div><div></div><div></div><div></div><div></div><div></div><div></div><div></div><div></div><div></div><div></div><div></div><div></div><div></div><div></div><div></div><div></div><div></div><div></div><div></div><div></div><div></div><div></div><div></div><div></div><div></div><div></div><div></div><div></div><div></div><div></div><div></div><div></div><div></div><div></div><div></div><div></div><div></div><div></div><div></div><div></div><div></div><div></div><div></div><div></div><div></div><div></div><div></div><div></div><div></div><div></div><div></div><div></div><div></div><div></div><div></div><div></div><div></div><div></div><div></div><div></div><div></div><div></div><div></div><div></div><div></div><div></div><div></div><div></div><div></div><div></div><div></div><div></div><div></div><div></div><div></div><div></div><div></div><div></div><div></div><div></div><div></div><div></div><div></div><div></div><div></div><div></div><div></div><div></div><div></div><div></div><div></div><div></div><div></div><div></div><div></div><div></div><div></div><div></div><div></div><div></div><div></div><div></div><div></div><div></div><div></div><div></div><div></div><div></div><div></div><div></div><div></div><div></div><div></div><div></div><div></div><div></div><div></div><div></div><div></div><div></div><div></div><div></div><div></div><div></div><div></div><div></div><div></div><div></div><div></div><div></div><div></div><div></div><div></div><div></div><div></div><div></div><div></div><div></div><div></div><div></div><div></div><div></div><div></div><div></div><div></div><div></div><div></div><div></div><div></div><div></div><div></div><div></div><div></div><div></div><div></div><div></div><div></div><div></div><div></div><div></div><div></div><div></div><div></div><div></div><div></div><div></div><div></div><div></div><div></div><div></div><div></div><div></div><div></div><div></div><div></div><div></div><div></div><div></div><div></div><div></div><div></div><div></div><div></div><div></div><div></div><div></div><div></div><div></div><div></div><div></div><div></div><div></div><div></div><div></div><div></div><div></div><div></div><div></div><div></div><div></div><div></div><div></div><div></div><div></div><div></div><div></div><div></div><div></div><div></div><div></div><div></div><div></div><div></div><div></div><div></div><div></div><div></div><div></div><div></div><div></div><div></div><div></div><div></div><div></div><div></div><div></div><div></div><div></div><div></div><div></div><div></div><div></div><div></div><div></div><div></div><div></div><div></div><div></div><div></div><div></div><div></div><div></div><div></div><div></div><div></div><div></div><div></div><div></div><div></div><div></div><div></div><div></div><div></div><div></div><div></div><div></div><div></div><div></div><div></div><div></div><div></div><div></div><div></div><div></div><div></div><div></div><div></div><div></div><div></div><div></div><div></div><div></div><div></div><div></div><div></div><div></div><div></div><div></div><div></div><div></div><div></div><div></div><div></div><div></div><div></div><div></div><div></div><div></div><div></div><div></div><div></div><div></div><div></div><div></div><div></div><div></div><div></div><div></div><div></div><div></div><div></div><div></div><div></div><div></div><div></div><div></div><div></div><div></div><div></div><div></div><div></div><div></div><div></div><div></div><div></div><div></div><div></div><div></div><div></div><div></div><div></div><div></div><div></div><div></div><div></div><div></div><div></div><div></div><div></div><div></div><div></div><div></div><div></div><div></div><div></div><div></div><div></div><div></div><div></div><div></div><div></div><div></div><div></div><div></div><div></div><div></div><div></div><div></div><div></div><div></div><div></div><div></div><div></div><div></div><div></div><div></div><div></div><div></div><div></div><div></div><div></div><div></div><div></div><div></div><div></div><div></div><div></div><div></div><div></div><div></div><div></div><div></div><div></div><div></div><div></div><div></div><div></div><div></div><div></div><div></div><div></div><div></div><div></div><div></div><div></div><div></div><div></div><div></div><div></div><div></div><div></div><div></div><div></div><div></div><div></div><div></div><div></div><div></div><div></div><div></div><div></div><div></div><div></div><div></div><div></div><div></div><div></div><div></div><div></div><div></div><div></div><div></div><div></div><div></div><div></div><div></div><div></div><div></div><div></div><div></div><div></div><div></div><div></div><div></div><div></div><div></div><div></div><div></div><div></div><div></div><div></div><div></div><div></div><div></div><div></div><div></div><div></div><div></div><div></div><div></div><div></div><div></div><div></div><div></div><div></div><div></div><div></div><div></div><div></div><div></div><div></div><div></div><div></div><div></div><div></div><div></div><div></div><div></div><div></div><div></div><div></div><div></div><div></div><div></div><div></div><div></div><div></div><div></div><div></div><div></div><div></div><div></div><div></div><div></div><div></div><div></div><div></div><div></div><div></div><div></div><div></div><div></div><div></div><div></div><div></div><div></div><div></div><div></div><div></div><div></div><div></div><div></div><div></div><div></div><div></div><div></div><div></div><div></div><div></div><div></div><div></div><div></div><div></div><div></div><div></div><div></div><div></div><div></div><div></div><div></div><div></div><div></div><div></div><div></div><div></div><div></div><div></div><div></div><div></div><div></div><div></div><div></div><div></div><div></div><div></div><div></div><div></div><div></div><div></div><div></div><div></div><div></div><div></div><div></div><div></div><div></div><div></div><div></div><div></div><div></div><div></div><div></div><div></div><div></div><div></div><div></div><div></div><div></div><div></div><div></div><div></div><div></div><div></div><div></div><div></div><div></div><div></div><div></div><div></div><div></div><div></div><div></div><div></div><div></div><div></div><div></div><div></div><div></div><div></div><div></div><div></div><div></div><div></div><div></div><div></div><div></div><div></div><div></div><div></div><div></div><div></div><div></div><div></div><div></div><div></div><div></div><div></div><div></div><div></div><div></div><div></div><div></div><div></div><div></div><div></div><div></div><div></div><div></div><div></div><div></div><div></div><div></div><div></div><div></div><div></div><div></div><div></div><div></div><div></div><div></div><div></div><div></div><div></div><div></div><div></div><div></div><div></div><div></div><div></div><div></div><div></div><div></div><div></div><div></div><div></div><div></div><div></div><div></div><div></div><div></div></div></div></div></div></div></div>																			

HM2- Cải tạo, nâng cấp đường dây trung thế từ 1 pha thành 3 pha nhánh Chùa Đất Đỏ 4755-7

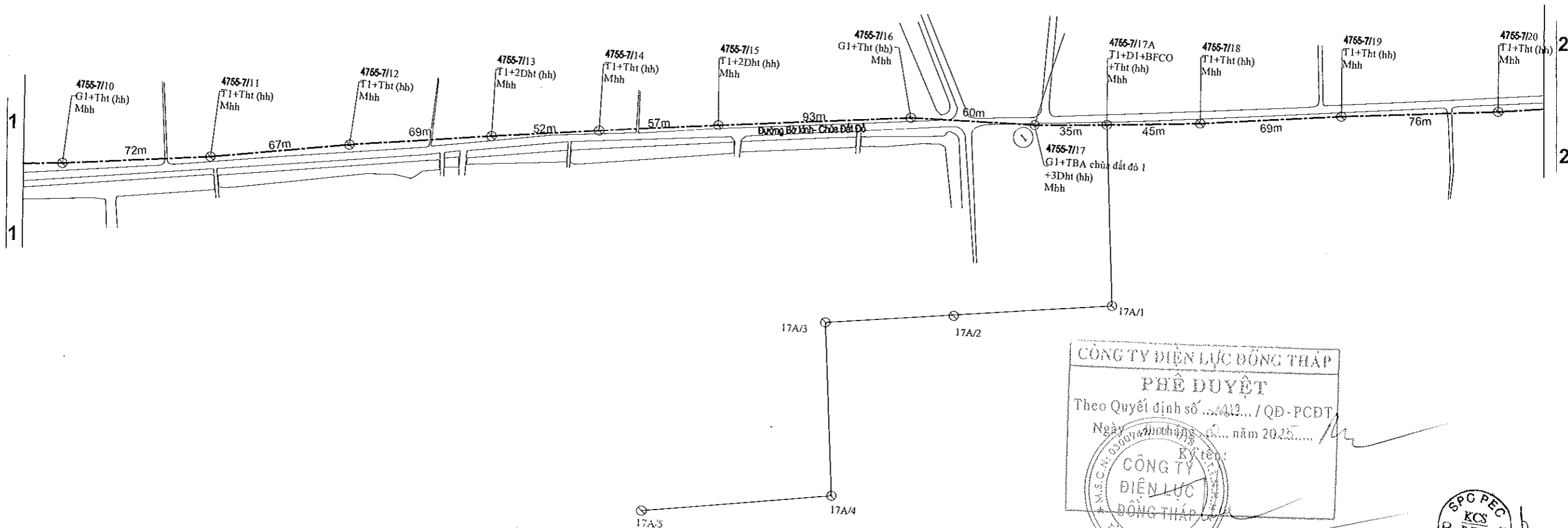

CÔNG TY ĐIỆN LỰC ĐỒNG THÁP  
PHÊ DUYỆT  
Theo Quyết định số 2413... / QĐ-PCDT  
Ngày 20/08/2025  
Ký tên: [Signature]  
CÔNG TY ĐIỆN LỰC ĐỒNG THÁP  
TỈNH ĐỒNG THÁP



Võ Thành Nam

- Đường dây trung áp hiện hữu
  - Đường dây trung áp 1 pha xây dựng mới
  - Đường dây trung áp 3 pha xây dựng mới
  - Đường dây trung áp 1 pha nâng cấp, cải tạo
  - Đường dây trung áp 3 pha cải tạo
  - Đường dây hạ áp hiện hữu
  - Đường dây hạ áp 3 pha xây dựng mới
  - Đường dây hạ áp 1 pha xây dựng mới
  - Đường dây hạ áp nâng cấp, cải tạo
  - Trụ BTLT 7,5; 8,5; 10,5; 12; 14; 16; 18; 20m hiện hữu
  - Trụ BTLT 7,5; 8,5; 10,5; 12; 14; 16; 18; 20m thu hồi
  - Trụ vuông, trụ sắt, trụ cây 5m hiện hữu
  - Trụ BTLT 7,5; 8,5; 10; 12; 14; 16; 18; 20m trồng mới
  - Chằng xuống (CX), lếch (CL), chằng (CXX) TT hh, XDM
- FCO, LBFCO hiện hữu, lắp mới
  - Tiếp địa hiện hữu, lắp mới
  - TBA 1 pha, 3 pha hiện hữu, lắp mới
  - Nhà lá, nhà tôn, nhà ngói (fibro), nhà lầu
  - Sông rạch
  - Đường giao thông
  - Đường bờ kênh
  - Cầu giao thông
  - Vườn cây ăn trái
  - Ruộng lúa
  - Mốc góc, trung gian

Hiệu chỉnh		Nội dung hiệu chỉnh		Ngày	Kiểm tra
P.Giám đốc		P.KHKD		CNTK	
Kiểm tra		Thiết lập		BCKTKT	Ngày/t/n
25-TG-105		07		TL: 1/2.000	09/2025
MBPBC-BS		28			

HM2- Cải tạo, nâng cấp đường dây trung thế từ 1 pha thành 3 pha nhánh Chùa Đất Đỏ 4755-7

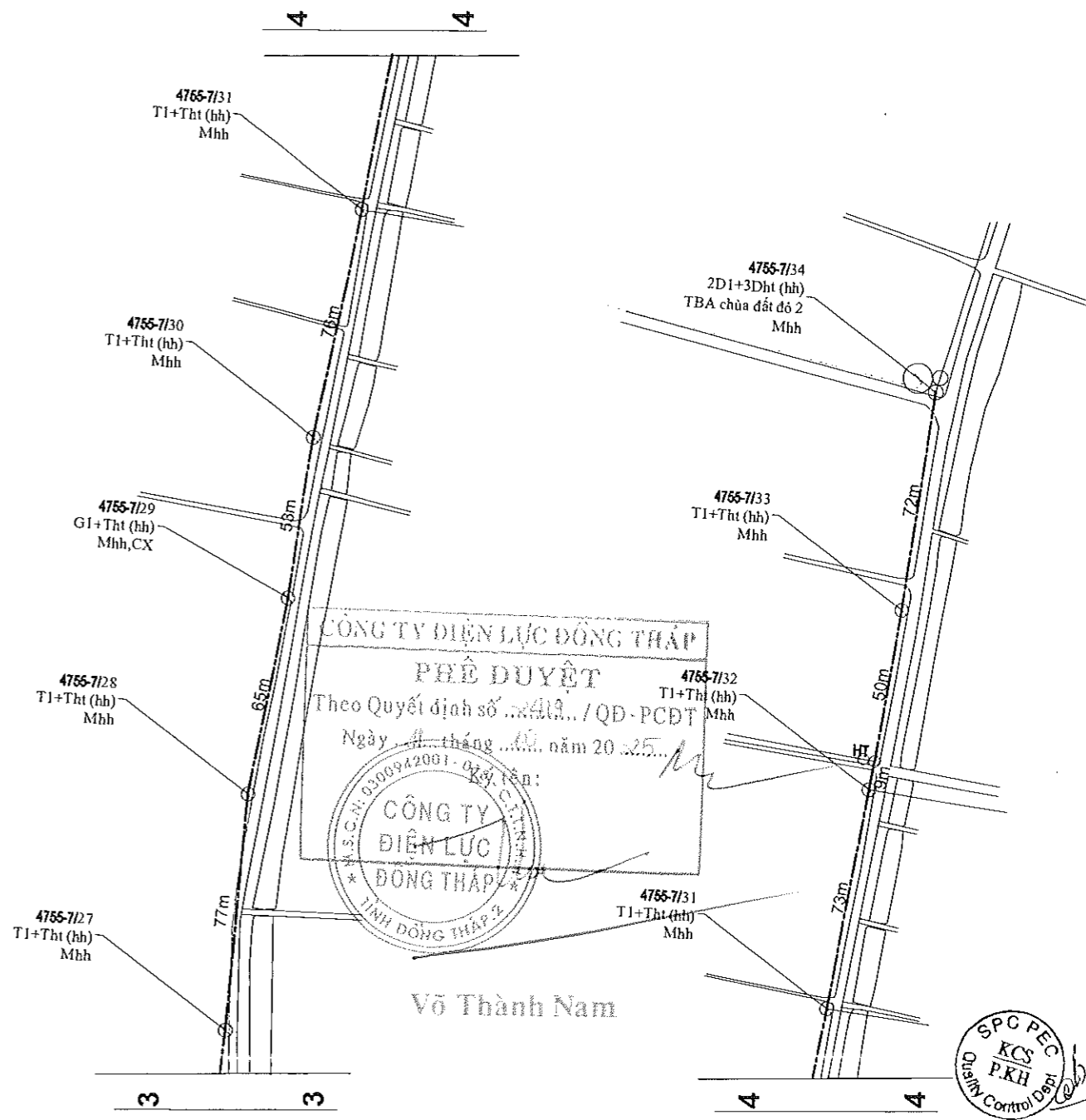
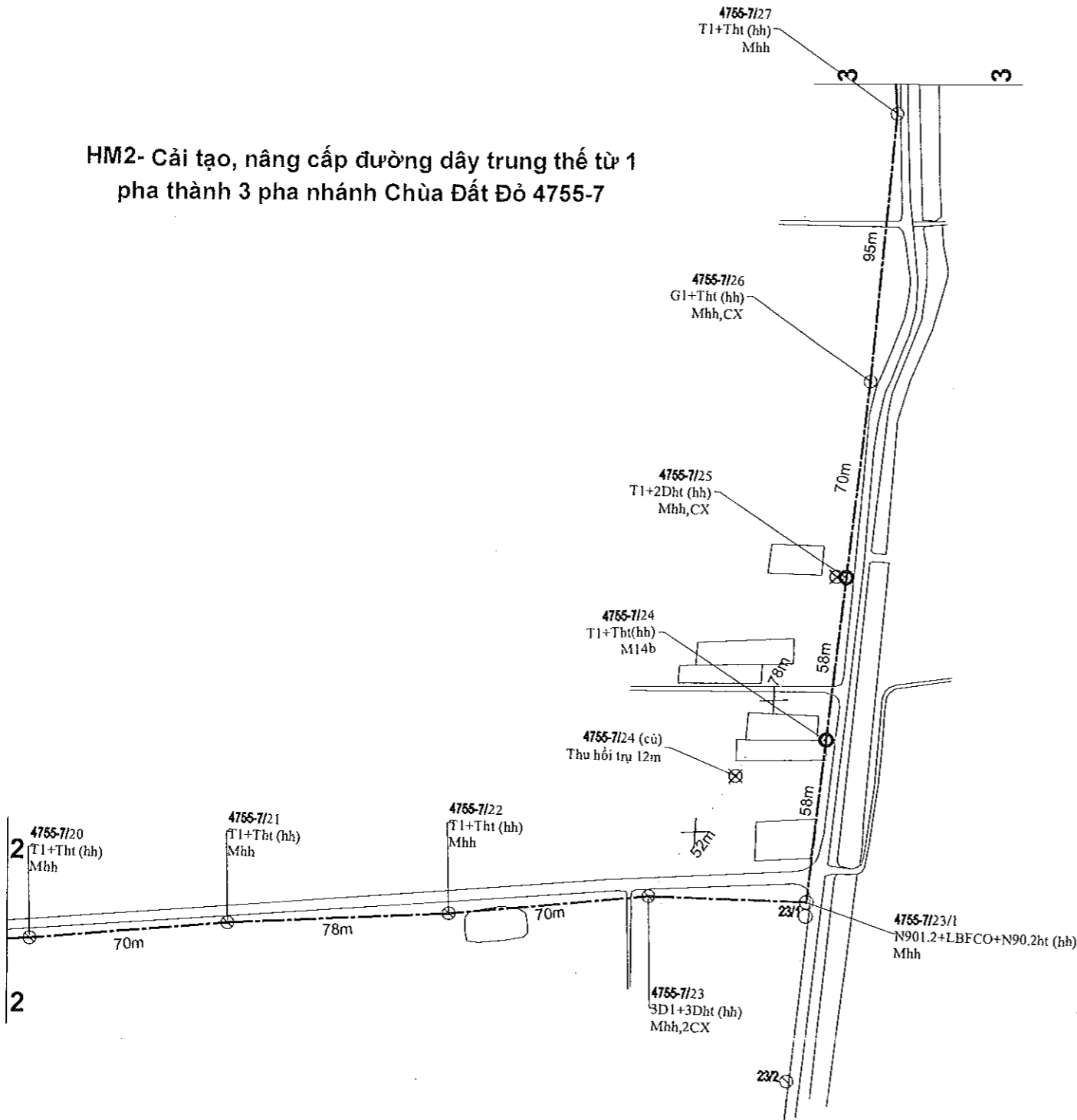

CÔNG TY ĐIỆN LỰC ĐỒNG THÁP  
PHÊ DUYỆT  
Theo Quyết định số 4419 / QĐ-PCĐT  
Ngày 11 tháng 01 năm 2025  
TÊN: Võ Thành Nam  
CÔNG TY ĐIỆN LỰC ĐỒNG THÁP  
TỈNH ĐỒNG THÁP



- Đường dây trung áp hiện hữu
- Đường dây trung áp 1 pha xây dựng mới
- Đường dây trung áp 3 pha xây dựng mới
- Đường dây trung áp 1 pha nâng cấp, cải tạo
- Đường dây trung áp 3 pha cải tạo
- Đường dây hạ áp hiện hữu
- Đường dây hạ áp 3 pha xây dựng mới
- Đường dây hạ áp 1 pha xây dựng mới
- Đường dây hạ áp nâng cấp, cải tạo
- Trụ BTLT 7,5; 8,5; 10,5; 12; 14; 16; 18; 20m hiện hữu
- Trụ BTLT 7,5; 8,5; 10,5; 12; 14; 16; 18; 20m thu hồi
- Trụ vuông, trụ sắt, trụ cây 5m hiện hữu
- Trụ BTLT 7,5; 8,5; 10; 12; 14; 16; 18; 20m trồng mới
- Chằng xuống (CX), lệch (CL), chằng (CXX) TT hh, XDM
- FCO, LBFCO hiện hữu, lắp mới
- Tiếp địa hiện hữu, lắp mới
- TBA 1 pha, 3 pha hiện hữu, lắp mới
- Nhà lá, nhà tôn, nhà ngói (fibro), nhà lầu
- Sông rạch
- Đường giao thông
- Đường bờ kênh
- Cầu giao thông
- Vườn cây ăn trái
- Ruộng lúa
- Mốc góc, trung gian

Hiệu chỉnh	Nội dung hiệu chỉnh	Ngày	Kiểm tra
Tên công trình: <b>NÂNG CẤP LƯỚI ĐIỆN KHU VỰC ĐIỆN LỰC GÒ CÔNG ĐỒNG NĂM 2026</b>			
Tên bản vẽ: <b>MẶT BẰNG PHÂN BỐ CỘT</b>			
P.Giám đốc	Nguyễn Chí Hiếu	BCKTKT	Ngày/t/n
P.KHKD	Nguyễn Quốc Việt		25-TG-105
CNTK	Lê Tường Duy		08
CTTK	Lê Tường Duy		
Kiểm tra	Hoàng N. T. Phong	TL: 1/2.000	09/2025
Thiết lập	Đào Minh Danh		MBPBC-BS
			28

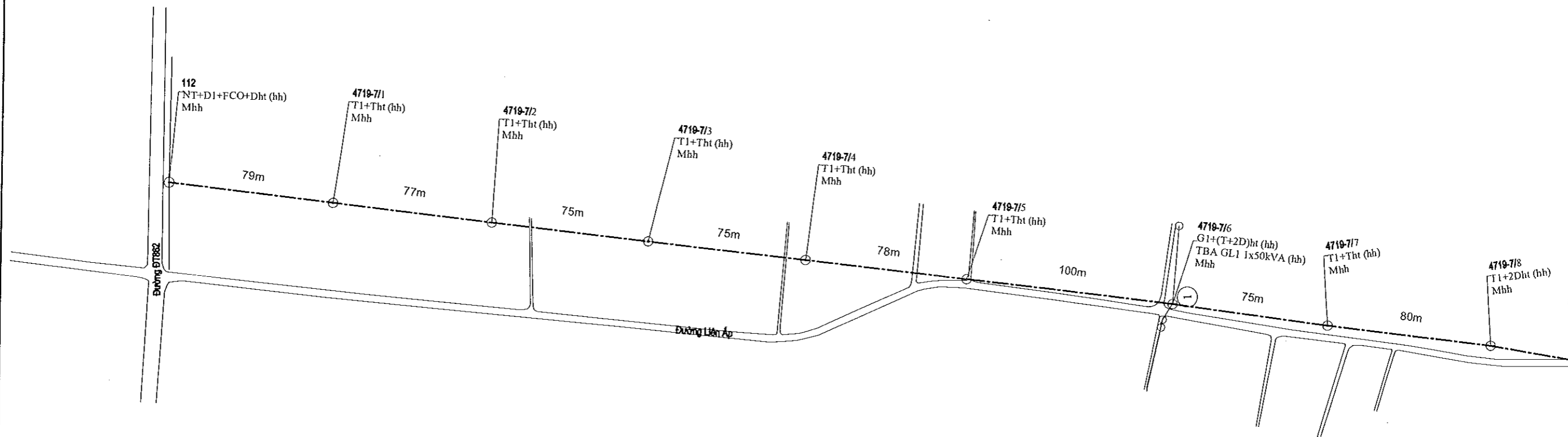

HM3- Cải tạo, nâng cấp đường dây trung thế từ 1 pha thành 3 pha nhánh Giồng Lanh 4719-7

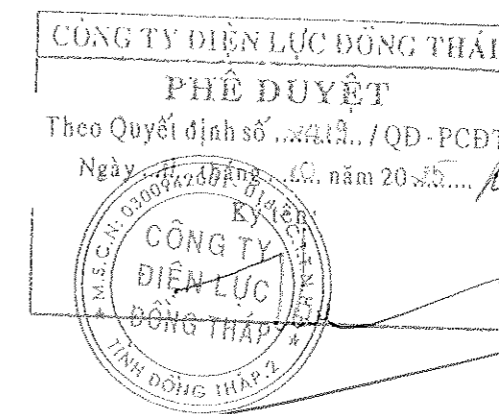

Võ Thành Nam

										Võ Thành Nam								
										Hiệu chỉnh		Nội dung hiệu chỉnh			Ngày		Kiểm tra	
<div><div><div><div><div>- Đường dây trung áp hiện hữu</div><div>- Đường dây trung áp 1 pha xây dựng mới</div><div>- Đường dây trung áp 3 pha xây dựng mới</div><div>- Đường dây trung áp 1 pha nâng cấp, cải tạo</div><div>- Đường dây trung áp 3 pha cải tạo</div><div>- Đường dây hạ áp hiện hữu</div><div>- Đường dây hạ áp 3 pha xây dựng mới</div><div>- Đường dây hạ áp 1 pha xây dựng mới</div><div>- Đường dây hạ áp nâng cấp, cải tạo</div></div><div><div><div><div>①</div><div>②</div><div>③</div><div>④</div><div>⑤</div><div>⑥</div><div>⑦</div><div>⑧</div><div>⑨</div><div>⑩</div><div>⑪</div><div>⑫</div><div>⑬</div><div>⑭</div><div>⑮</div><div>⑯</div><div>⑰</div><div>⑱</div><div>⑲</div><div>⑳</div><div>㉑</div><div>㉒</div><div>㉓</div><div>㉔</div><div>㉕</div><div>㉖</div><div>㉗</div><div>㉘</div><div>㉙</div><div>㉚</div><div>㉛</div><div>㉜</div><div>㉝</div><div>㉞</div><div>㉟</div><div>㊱</div><div>㊲</div><div>㊳</div><div>㊴</div><div>㊵</div><div>㊶</div><div>㊷</div><div>㊸</div><div>㊹</div><div>㊺</div><div>㊻</div><div>㊼</div><div>㊽</div><div>㊾</div><div>㊿</div></div><div><div><div><div>⊠</div><div>⊡</div><div>⊢</div><div>⊣</div><div>⊤</div><div>⊥</div><div>⊦</div><div>⊧</div><div>⊨</div><div>⊩</div><div>⊪</div><div>⊫</div><div>⊬</div><div>⊭</div><div>⊮</div><div>⊯</div><div>⊰</div><div>⊱</div><div>⊲</div><div>⊳</div><div>⊴</div><div>⊵</div><div>⊶</div><div>⊷</div><div>⊸</div><div>⊹</div><div>⊺</div><div>⊻</div><div>⊼</div><div>⊽</div><div>⊾</div><div>⊿</div></div><div><div><div><div>⦶</div><div>⦷</div><div>⦸</div><div>⦹</div><div>⦺</div><div>⦻</div><div>⦼</div><div>⦽</div><div>⦾</div><div>⦿</div><div>⧀</div><div>⧁</div><div>⧂</div><div>⧃</div><div>⧄</div><div>⧅</div><div>⧆</div><div>⧇</div><div>⧈</div><div>⧉</div><div>⧊</div><div>⧋</div><div>⧌</div><div>⧍</div><div>⧎</div><div>⧏</div><div>⧐</div><div>⧑</div><div>⧒</div><div>⧓</div><div>⧔</div><div>⧕</div><div>⧖</div><div>⧗</div><div>⧘</div><div>⧙</div><div>⧚</div><div>⧛</div><div>⧜</div><div>⧝</div><div>⧞</div><div>⧟</div><div>⧠</div><div>⧡</div><div>⧢</div><div>⧣</div><div>⧤</div><div>⧥</div><div>⧦</div><div>⧧</div><div>⧨</div><div>⧩</div><div>⧪</div><div>⧫</div><div>⧬</div><div>⧭</div><div>⧮</div><div>⧯</div><div>⧰</div><div>⧱</div><div>⧲</div><div>⧳</div><div>⧴</div><div>⧵</div><div>⧶</div><div>⧷</div><div>⧸</div><div>⧹</div><div>⧺</div><div>⧻</div><div>⧼</div><div>⧽</div><div>⧾</div><div>⧿</div></div><div><div><div><div>⦶</div><div>⦷</div><div>⦸</div><div>⦹</div><div>⦺</div><div>⦻</div><div>⦼</div><div>⦽</div><div>⦾</div><div>⦿</div><div>⧀</div><div>⧁</div><div>⧂</div><div>⧃</div><div>⧄</div><div>⧅</div><div>⧆</div><div>⧇</div><div>⧈</div><div>⧉</div><div>⧊</div><div>⧋</div><div>⧌</div><div>⧍</div><div>⧎</div><div>⧏</div><div>⧐</div><div>⧑</div><div>⧒</div><div>⧓</div><div>⧔</div><div>⧕</div><div>⧖</div><div>⧗</div><div>⧘</div><div>⧙</div><div>⧚</div><div>⧛</div><div>⧜</div><div>⧝</div><div>⧞</div><div>⧟</div><div>⧠</div><div>⧡</div><div>⧢</div><div>⧣</div><div>⧤</div><div>⧥</div><div>⧦</div><div>⧧</div><div>⧨</div><div>⧩</div><div>⧪</div><div>⧫</div><div>⧬</div><div>⧭</div><div>⧮</div><div>⧯</div><div>⧰</div><div>⧱</div><div>⧲</div><div>⧳</div><div>⧴</div><div>⧵</div><div>⧶</div><div>⧷</div><div>⧸</div><div>⧹</div><div>⧺</div><div>⧻</div><div>⧼</div><div>⧽</div><div>⧾</div><div>⧿</div></div><div><div><div><div>⦶</div><div>⦷</div><div>⦸</div><div>⦹</div><div>⦺</div><div>⦻</div><div>⦼</div><div>⦽</div><div>⦾</div><div>⦿</div><div>⧀</div><div>⧁</div><div>⧂</div><div>⧃</div><div>⧄</div><div>⧅</div><div>⧆</div><div>⧇</div><div>⧈</div><div>⧉</div><div>⧊</div><div>⧋</div><div>⧌</div><div>⧍</div><div>⧎</div><div>⧏</div><div>⧐</div><div>⧑</div><div>⧒</div><div>⧓</div><div>⧔</div><div>⧕</div><div>⧖</div><div>⧗</div><div>⧘</div><div>⧙</div><div>⧚</div><div>⧛</div><div>⧜</div><div>⧝</div><div>⧞</div><div>⧟</div><div>⧠</div><div>⧡</div><div>⧢</div><div>⧣</div><div>⧤</div><div>⧥</div><div>⧦</div><div>⧧</div><div>⧨</div><div>⧩</div><div>⧪</div><div>⧫</div><div>⧬</div><div>⧭</div><div>⧮</div><div>⧯</div><div>⧰</div><div>⧱</div><div>⧲</div><div>⧳</div><div>⧴</div><div>⧵</div><div>⧶</div><div>⧷</div><div>⧸</div><div>⧹</div><div>⧺</div><div>⧻</div><div>⧼</div><div>⧽</div><div>⧾</div><div>⧿</div></div><div><div><div><div>⦶</div><div>⦷</div><div>⦸</div><div>⦹</div><div>⦺</div><div>⦻</div><div>⦼</div><div>⦽</div><div>⦾</div><div>⦿</div><div>⧀</div><div>⧁</div><div>⧂</div><div>⧃</div><div>⧄</div><div>⧅</div><div>⧆</div><div>⧇</div><div>⧈</div><div>⧉</div><div>⧊</div><div>⧋</div><div>⧌</div><div>⧍</div><div>⧎</div><div>⧏</div><div>⧐</div><div>⧑</div><div>⧒</div><div>⧓</div><div>⧔</div><div>⧕</div><div>⧖</div><div>⧗</div><div>⧘</div><div>⧙</div><div>⧚</div><div>⧛</div><div>⧜</div><div>⧝</div><div>⧞</div><div>⧟</div><div>⧠</div><div>⧡</div><div>⧢</div><div>⧣</div><div>⧤</div><div>⧥</div><div>⧦</div><div>⧧</div><div>⧨</div><div>⧩</div><div>⧪</div><div>⧫</div><div>⧬</div><div>⧭</div><div>⧮</div><div>⧯</div><div>⧰</div><div>⧱</div><div>⧲</div><div>⧳</div><div>⧴</div><div>⧵</div><div>⧶</div><div>⧷</div><div>⧸</div><div>⧹</div><div>⧺</div><div>⧻</div><div>⧼</div><div>⧽</div><div>⧾</div><div>⧿</div></div><div><div><div><div>⦶</div><div>⦷</div><div>⦸</div><div>⦹</div><div>⦺</div><div>⦻</div><div>⦼</div><div>⦽</div><div>⦾</div><div>⦿</div><div>⧀</div><div>⧁</div><div>⧂</div><div>⧃</div><div>⧄</div><div>⧅</div><div>⧆</div><div>⧇</div><div>⧈</div><div>⧉</div><div>⧊</div><div>⧋</div><div>⧌</div><div>⧍</div><div>⧎</div><div>⧏</div><div>⧐</div><div>⧑</div><div>⧒</div><div>⧓</div><div>⧔</div><div>⧕</div><div>⧖</div><div>⧗</div><div>⧘</div><div>⧙</div><div>⧚</div><div>⧛</div><div>⧜</div><div>⧝</div><div>⧞</div><div>⧟</div><div>⧠</div><div>⧡</div><div>⧢</div><div>⧣</div><div>⧤</div><div>⧥</div><div>⧦</div><div>⧧</div><div>⧨</div><div>⧩</div><div>⧪</div><div>⧫</div><div>⧬</div><div>⧭</div><div>⧮</div><div>⧯</div><div>⧰</div><div>⧱</div><div>⧲</div><div>⧳</div><div>⧴</div><div>⧵</div><div>⧶</div><div>⧷</div><div>⧸</div><div>⧹</div><div>⧺</div><div>⧻</div><div>⧼</div><div>⧽</div><div>⧾</div><div>⧿</div></div><div><div><div><div>⦶</div><div>⦷</div><div>⦸</div><div>⦹</div><div>⦺</div><div>⦻</div><div>⦼</div><div>⦽</div><div>⦾</div><div>⦿</div><div>⧀</div><div>⧁</div><div>⧂</div><div>⧃</div><div>⧄</div><div>⧅</div><div>⧆</div><div>⧇</div><div>⧈</div><div>⧉</div><div>⧊</div><div>⧋</div><div>⧌</div><div>⧍</div><div>⧎</div><div>⧏</div><div>⧐</div><div>⧑</div><div>⧒</div><div>⧓</div><div>⧔</div><div>⧕</div><div>⧖</div><div>⧗</div><div>⧘</div><div>⧙</div><div>⧚</div><div>⧛</div><div>⧜</div><div>⧝</div><div>⧞</div><div>⧟</div><div>⧠</div><div>⧡</div><div>⧢</div><div>⧣</div><div>⧤</div><div>⧥</div><div>⧦</div><div>⧧</div><div>⧨</div><div>⧩</div><div>⧪</div><div>⧫</div><div>⧬</div><div>⧭</div><div>⧮</div><div>⧯</div><div>⧰</div><div>⧱</div><div>⧲</div><div>⧳</div><div>⧴</div><div>⧵</div><div>⧶</div><div>⧷</div><div>⧸</div><div>⧹</div><div>⧺</div><div>⧻</div><div>⧼</div><div>⧽</div><div>⧾</div><div>⧿</div></div><div><div><div><div>⦶</div><div>⦷</div><div>⦸</div><div>⦹</div><div>⦺</div><div>⦻</div><div>⦼</div><div>⦽</div><div>⦾</div><div>⦿</div><div>⧀</div><div>⧁</div><div>⧂</div><div>⧃</div><div>⧄</div><div>⧅</div><div>⧆</div><div>⧇</div><div>⧈</div><div>⧉</div><div>⧊</div><div>⧋</div><div>⧌</div><div>⧍</div><div>⧎</div><div>⧏</div><div>⧐</div><div>⧑</div><div>⧒</div><div>⧓</div><div>⧔</div><div>⧕</div><div>⧖</div><div>⧗</div><div>⧘</div><div>⧙</div><div>⧚</div><div>⧛</div><div>⧜</div><div>⧝</div><div>⧞</div><div>⧟</div><div>⧠</div><div>⧡</div><div>⧢</div><div>⧣</div><div>⧤</div><div>⧥</div><div>⧦</div><div>⧧</div><div>⧨</div><div>⧩</div><div>⧪</div><div>⧫</div><div>⧬</div><div>⧭</div><div>⧮</div><div>⧯</div><div>⧰</div><div>⧱</div><div>⧲</div><div>⧳</div><div>⧴</div><div>⧵</div><div>⧶</div><div>⧷</div><div>⧸</div><div>⧹</div><div>⧺</div><div>⧻</div><div>⧼</div><div>⧽</div><div>⧾</div><div>⧿</div></div><div><div><div><div>⦶</div><div>⦷</div><div>⦸</div><div>⦹</div><div>⦺</div><div>⦻</div><div>⦼</div><div>⦽</div><div>⦾</div><div>⦿</div><div>⧀</div><div>⧁</div><div>⧂</div><div>⧃</div><div>⧄</div><div>⧅</div><div>⧆</div><div>⧇</div><div>⧈</div><div>⧉</div><div>⧊</div><div>⧋</div><div>⧌</div><div>⧍</div><div>⧎</div><div>⧏</div><div>⧐</div><div>⧑</div><div>⧒</div><div>⧓</div><div>⧔</div><div>⧕</div><div>⧖</div><div>⧗</div><div>⧘</div><div>⧙</div><div>⧚</div><div>⧛</div><div>⧜</div><div>⧝</div><div>⧞</div><div>⧟</div><div>⧠</div><div>⧡</div><div>⧢</div><div>⧣</div><div>⧤</div><div>⧥</div><div>⧦</div><div>⧧</div><div>⧨</div><div>⧩</div><div>⧪</div><div>⧫</div><div>⧬</div><div>⧭</div><div>⧮</div><div>⧯</div><div>⧰</div><div>⧱</div><div>⧲</div><div>⧳</div><div>⧴</div><div>⧵</div><div>⧶</div><div>⧷</div><div>⧸</div><div>⧹</div><div>⧺</div><div>⧻</div><div>⧼</div><div>⧽</div><div>⧾</div><div>⧿</div></div><div><div><div><div>⦶</div><div>⦷</div><div>⦸</div><div>⦹</div><div>⦺</div><div>⦻</div><div>⦼</div><div>⦽</div><div>⦾</div><div>⦿</div><div>⧀</div><div>⧁</div><div>⧂</div><div>⧃</div><div>⧄</div><div>⧅</div><div>⧆</div><div>⧇</div><div>⧈</div><div>⧉</div><div>⧊</div><div>⧋</div><div>⧌</div><div>⧍</div><div>⧎</div><div>⧏</div><div>⧐</div><div>⧑</div><div>⧒</div><div>⧓</div><div>⧔</div><div>⧕</div><div>⧖</div><div>⧗</div><div>⧘</div><div>⧙</div><div>⧚</div><div>⧛</div><div>⧜</div><div>⧝</div><div>⧞</div><div>⧟</div><div>⧠</div><div>⧡</div><div>⧢</div><div>⧣</div><div>⧤</div><div>⧥</div><div>⧦</div><div>⧧</div><div>⧨</div><div>⧩</div><div>⧪</div><div>⧫</div><div>⧬</div><div>⧭</div><div>⧮</div><div>⧯</div><div>⧰</div><div>⧱</div><div>⧲</div><div>⧳</div><div>⧴</div><div>⧵</div><div>⧶</div><div>⧷</div><div>⧸</div><div>⧹</div><div>⧺</div><div>⧻</div><div>⧼</div><div>⧽</div><div>⧾</div><div>⧿</div></div><div><div><div><div>⦶</div><div>⦷</div><div>⦸</div><div>⦹</div><div>⦺</div><div>⦻</div><div>⦼</div><div>⦽</div><div>⦾</div><div>⦿</div><div>⧀</div><div>⧁</div><div>⧂</div><div>⧃</div><div>⧄</div><div>⧅</div><div>⧆</div><div>⧇</div><div>⧈</div><div>⧉</div><div>⧊</div><div>⧋</div><div>⧌</div><div>⧍</div><div>⧎</div><div>⧏</div><div>⧐</div><div>⧑</div><div>⧒</div><div>⧓</div><div>⧔</div><div>⧕</div><div>⧖</div><div>⧗</div><div>⧘</div><div>⧙</div><div>⧚</div><div>⧛</div><div>⧜</div><div>⧝</div><div>⧞</div><div>⧟</div><div>⧠</div><div>⧡</div><div>⧢</div><div>⧣</div><div>⧤</div><div>⧥</div><div>⧦</div><div>⧧</div><div>⧨</div><div>⧩</div><div>⧪</div><div>⧫</div><div>⧬</div><div>⧭</div><div>⧮</div><div>⧯</div><div>⧰</div><div>⧱</div><div>⧲</div><div>⧳</div><div>⧴</div><div>⧵</div><div>⧶</div><div>⧷</div><div>⧸</div><div>⧹</div><div>⧺</div><div>⧻</div><div>⧼</div><div>⧽</div><div>⧾</div><div>⧿</div></div><div><div><div><div>⦶</div><div>⦷</div><div>⦸</div><div>⦹</div><div>⦺</div><div>⦻</div><div>⦼</div><div>⦽</div><div>⦾</div><div>⦿</div><div>⧀</div><div>⧁</div><div>⧂</div><div>⧃</div><div>⧄</div><div>⧅</div><div>⧆</div><div>⧇</div><div>⧈</div><div>⧉</div><div>⧊</div><div>⧋</div><div>⧌</div><div>⧍</div><div>⧎</div><div>⧏</div><div>⧐</div><div>⧑</div><div>⧒</div><div>⧓</div><div>⧔</div><div>⧕</div><div>⧖</div><div>⧗</div><div>⧘</div><div>⧙</div><div>⧚</div><div>⧛</div><div>⧜</div><div>⧝</div><div>⧞</div><div>⧟</div><div>⧠</div><div>⧡</div><div>⧢</div><div>⧣</div><div>⧤</div><div>⧥</div><div>⧦</div><div>⧧</div><div>⧨</div><div>⧩</div><div>⧪</div><div>⧫</div><div>⧬</div><div>⧭</div><div>⧮</div><div>⧯</div><div>⧰</div><div>⧱</div><div>⧲</div><div>⧳</div><div>⧴</div><div>⧵</div><div>⧶</div><div>⧷</div><div>⧸</div><div>⧹</div><div>⧺</div><div>⧻</div><div>⧼</div><div>⧽</div><div>⧾</div><div>⧿</div></div><div><div><div><div>⦶</div><div>⦷</div><div>⦸</div><div>⦹</div><div>⦺</div><div>⦻</div><div>⦼</div><div>⦽</div><div>⦾</div><div>⦿</div><div>⧀</div><div>⧁</div><div>⧂</div><div>⧃</div><div>⧄</div><div>⧅</div><div>⧆</div><div>⧇</div><div>⧈</div><div>⧉</div><div>⧊</div><div>⧋</div><div>⧌</div><div>⧍</div><div>⧎</div><div>⧏</div><div>⧐</div><div>⧑</div><div>⧒</div><div>⧓</div><div>⧔</div><div>⧕</div><div>⧖</div><div>⧗</div><div>⧘</div><div>⧙</div><div>⧚</div><div>⧛</div><div>⧜</div><div>⧝</div><div>⧞</div><div>⧟</div><div>⧠</div><div>⧡</div><div>⧢</div><div>⧣</div><div>⧤</div><div>⧥</div><div>⧦</div><div>⧧</div><div>⧨</div><div>⧩</div><div>⧪</div><div>⧫</div><div>⧬</div><div>⧭</div><div>⧮</div><div>⧯</div><div>⧰</div><div>⧱</div><div>⧲</div><div>⧳</div><div>⧴</div><div>⧵</div><div>⧶</div><div>⧷</div><div>⧸</div><div>⧹</div><div>⧺</div><div>⧻</div><div>⧼</div><div>⧽</div><div>⧾</div><div>⧿</div></div><div><div><div><div>⦶</div><div>⦷</div><div>⦸</div><div>⦹</div><div>⦺</div><div>⦻</div><div>⦼</div><div>⦽</div><div>⦾</div><div>⦿</div><div>⧀</div><div>⧁</div><div>⧂</div><div>⧃</div><div>⧄</div><div>⧅</div><div>⧆</div><div>⧇</div><div>⧈</div><div>⧉</div><div>⧊</div><div>⧋</div><div>⧌</div><div>⧍</div><div>⧎</div><div>⧏</div><div>⧐</div><div>⧑</div><div>⧒</div><div>⧓</div><div>⧔</div><div>⧕</div><div>⧖</div><div>⧗</div><div>⧘</div><div>⧙</div><div>⧚</div><div>⧛</div><div>⧜</div><div>⧝</div><div>⧞</div><div>⧟</div><div>⧠</div><div>⧡</div><div>⧢</div><div>⧣</div><div>⧤</div><div>⧥</div><div>⧦</div><div>⧧</div><div>⧨</div><div>⧩</div><div>⧪</div><div>⧫</div><div>⧬</div><div>⧭</div><div>⧮</div><div>⧯</div><div>⧰</div><div>⧱</div><div>⧲</div><div>⧳</div><div>⧴</div><div>⧵</div><div>⧶</div><div>⧷</div><div>⧸</div><div>⧹</div><div>⧺</div><div>⧻</div><div>⧼</div><div>⧽</div><div>⧾</div><div>⧿</div></div><div><div><div><div>⦶</div><div>⦷</div><div>⦸</div><div>⦹</div><div>⦺</div><div>⦻</div><div>⦼</div><div>⦽</div><div>⦾</div><div>⦿</div><div>⧀</div><div>⧁</div><div>⧂</div><div>⧃</div><div>⧄</div><div>⧅</div><div>⧆</div><div>⧇</div><div>⧈</div><div>⧉</div><div>⧊</div><div>⧋</div><div>⧌</div><div>⧍</div><div>⧎</div><div>⧏</div><div>⧐</div><div>⧑</div><div>⧒</div><div>⧓</div><div>⧔</div><div>⧕</div><div>⧖</div><div>⧗</div><div>⧘</div><div>⧙</div><div>⧚</div><div>⧛</div><div>⧜</div><div>⧝</div><div>⧞</div><div>⧟</div><div>⧠</div><div>⧡</div><div>⧢</div><div>⧣</div><div>⧤</div><div>⧥</div><div>⧦</div><div>⧧</div><div>⧨</div><div>⧩</div><div>⧪</div><div>⧫</div><div>⧬</div><div>⧭</div><div>⧮</div><div>⧯</div><div>⧰</div><div>⧱</div><div>⧲</div><div>⧳</div><div>⧴</div><div>⧵</div><div>⧶</div><div>⧷</div><div>⧸</div><div>⧹</div><div>⧺</div><div>⧻</div><div>⧼</div><div>⧽</div><div>⧾</div><div>⧿</div></div><div><div><div><div>⦶</div><div>⦷</div><div>⦸</div><div>⦹</div><div>⦺</div><div>⦻</div><div>⦼</div><div>⦽</div><div>⦾</div><div>⦿</div><div>⧀</div><div>⧁</div><div>⧂</div><div>⧃</div><div>⧄</div><div>⧅</div><div>⧆</div><div>⧇</div><div>⧈</div><div>⧉</div><div>⧊</div><div>⧋</div><div>⧌</div><div>⧍</div><div>⧎</div><div>⧏</div><div>⧐</div><div>⧑</div><div>⧒</div><div>⧓</div><div>⧔</div><div>⧕</div><div>⧖</div><div>⧗</div><div>⧘</div><div>⧙</div><div>⧚</div><div>⧛</div><div>⧜</div><div>⧝</div><div>⧞</div><div>⧟</div><div>⧠</div><div>⧡</div><div>⧢</div><div>⧣</div><div>⧤</div><div>⧥</div><div>⧦</div><div>⧧</div><div>⧨</div><div>⧩</div><div>⧪</div><div>⧫</div><div>⧬</div><div>⧭</div><div>⧮</div><div>⧯</div><div>⧰</div><div>⧱</div><div>⧲</div><div>⧳</div><div>⧴</div><div>⧵</div><div>⧶</div><div>⧷</div><div>⧸</div><div>⧹</div><div>⧺</div><div>⧻</div><div>⧼</div><div>⧽</div><div>⧾</div><div>⧿</div></div><div><div><div><div>⦶</div><div>⦷</div><div>⦸</div><div>⦹</div><div>⦺</div><div>⦻</div><div>⦼</div><div>⦽</div><div>⦾</div><div>⦿</div><div>⧀</div><div>⧁</div><div>⧂</div><div>⧃</div><div>⧄</div><div>⧅</div><div>⧆</div><div>⧇</div><div>⧈</div><div>⧉</div><div>⧊</div><div>⧋</div><div>⧌</div><div>⧍</div><div>⧎</div><div>⧏</div><div>⧐</div><div>⧑</div><div>⧒</div><div>⧓</div><div>⧔</div><div>⧕</div><div>⧖</div><div>⧗</div><div>⧘</div><div>⧙</div><div>⧚</div><div>⧛</div><div>⧜</div><div>⧝</div><div>⧞</div><div>⧟</div><div>⧠</div><div>⧡</div><div>⧢</div><div>⧣</div><div>⧤</div><div>⧥</div><div>⧦</div><div>⧧</div><div>⧨</div><div>⧩</div><div>⧪</div><div>⧫</div><div>⧬</div><div>⧭</div><div>⧮</div><div>⧯</div><div>⧰</div><div>⧱</div><div>⧲</div><div>⧳</div><div>⧴</div><div>⧵</div><div>⧶</div><div>⧷</div><div>⧸</div><div>⧹</div><div>⧺</div><div>⧻</div><div>⧼</div><div>⧽</div><div>⧾</div><div>⧿</div></div><div><div><div><div>⦶</div><div>⦷</div><div>⦸</div><div>⦹</div><div>⦺</div><div>⦻</div><div>⦼</div><div>⦽</div><div>⦾</div><div>⦿</div><div>⧀</div><div>⧁</div><div>⧂</div><div>⧃</div><div>⧄</div><div>⧅</div><div>⧆</div><div>⧇</div><div>⧈</div><div>⧉</div><div>⧊</div><div>⧋</div><div>⧌</div><div>⧍</div><div>⧎</div><div>⧏</div><div>⧐</div><div>⧑</div><div>⧒</div><div>⧓</div><div>⧔</div><div>⧕</div><div>⧖</div><div>⧗</div><div>⧘</div><div>⧙</div><div>⧚</div><div>⧛</div><div>⧜</div><div>⧝</div><div>⧞</div><div>⧟</div><div>⧠</div><div>⧡</div><div>⧢</div><div>⧣</div><div>⧤</div><div>⧥</div><div>⧦</div><div>⧧</div><div>⧨</div><div>⧩</div><div>⧪</div><div>⧫</div><div>⧬</div><div>⧭</div><div>⧮</div><div>⧯</div><div>⧰</div><div>⧱</div><div>⧲</div><div>⧳</div><div>⧴</div><div>⧵</div><div>⧶</div><div>⧷</div><div>⧸</div><div>⧹</div><div>⧺</div><div>⧻</div><div>⧼</div><div>⧽</div><div>⧾</div><div>⧿</div></div><div><div><div><div>⦶</div><div>⦷</div><div>⦸</div><div>⦹</div><div>⦺</div><div>⦻</div><div>⦼</div><div>⦽</div><div>⦾</div><div>⦿</div><div>⧀</div><div>⧁</div><div>⧂</div><div>⧃</div><div>⧄</div><div>⧅</div><div>⧆</div><div>⧇</div><div>⧈</div><div>⧉</div><div>⧊</div><div>⧋</div><div>⧌</div><div>⧍</div><div>⧎</div><div>⧏</div><div>⧐</div><div>⧑</div><div>⧒</div><div>⧓</div><div>⧔</div><div>⧕</div><div>⧖</div><div>⧗</div><div>⧘</div><div>⧙</div><div>⧚</div><div>⧛</div><div>⧜</div><div>⧝</div><div>⧞</div><div>⧟</div><div>⧠</div><div>⧡</div><div>⧢</div><div>⧣</div><div>⧤</div><div>⧥</div><div>⧦</div><div>⧧</div><div>⧨</div><div>⧩</div><div>⧪</div><div>⧫</div><div>⧬</div><div>⧭</div><div>⧮</div><div>⧯</div><div>⧰</div><div>⧱</div><div>⧲</div><div>⧳</div><div>⧴</div><div>⧵</div><div>⧶</div><div>⧷</div><div>⧸</div><div>⧹</div><div>⧺</div><div>⧻</div><div>⧼</div><div>⧽</div><div>⧾</div><div>⧿</div></div><div><div><div><div>⦶</div><div>⦷</div><div>⦸</div><div>⦹</div><div>⦺</div><div>⦻</div><div>⦼</div><div>⦽</div><div>⦾</div><div>⦿</div><div>⧀</div><div>⧁</div><div>⧂</div><div>⧃</div><div>⧄</div><div>⧅</div><div>⧆</div><div>⧇</div><div>⧈</div><div>⧉</div><div>⧊</div><div>⧋</div><div>⧌</div><div>⧍</div><div>⧎</div><div>⧏</div><div>⧐</div><div>⧑</div><div>⧒</div><div>⧓</div><div>⧔</div><div>⧕</div><div>⧖</div><div>⧗</div><div>⧘</div><div>⧙</div><div>⧚</div><div>⧛</div><div>⧜</div><div>⧝</div><div>⧞</div><div>⧟</div><div>⧠</div><div>⧡</div><div>⧢</div><div>⧣</div><div>⧤</div><div>⧥</div><div>⧦</div><div>⧧</div><div>⧨</div><div>⧩</div><div>⧪</div><div>⧫</div><div>⧬</div><div>⧭</div><div>⧮</div><div>⧯</div><div>⧰</div><div>⧱</div><div>⧲</div><div>⧳</div><div>⧴</div><div>⧵</div><div>⧶</div><div>⧷</div><div>⧸</div><div>⧹</div><div>⧺</div><div>⧻</div><div>⧼</div><div>⧽</div><div>⧾</div><div>⧿</div></div><div><div><div><div>⦶</div><div>⦷</div><div>⦸</div><div>⦹</div><div>⦺</div><div>⦻</div><div>⦼</div><div>⦽</div><div>⦾</div><div>⦿</div><div>⧀</div>&lt;</div></div></div></div></div></div></div></div></div></div></div></div></div></div></div></div></div></div></div></div></div></div></div></div></div></div></div></div></div></div></div></div></div></div></div></div></div></div></div></div></div></div></div></div></div></div></div></div>																		

HM3- Cải tạo, nâng cấp đường dây trung thế từ 1 pha thành 3 pha nhánh Giồng Lanh 4719-7

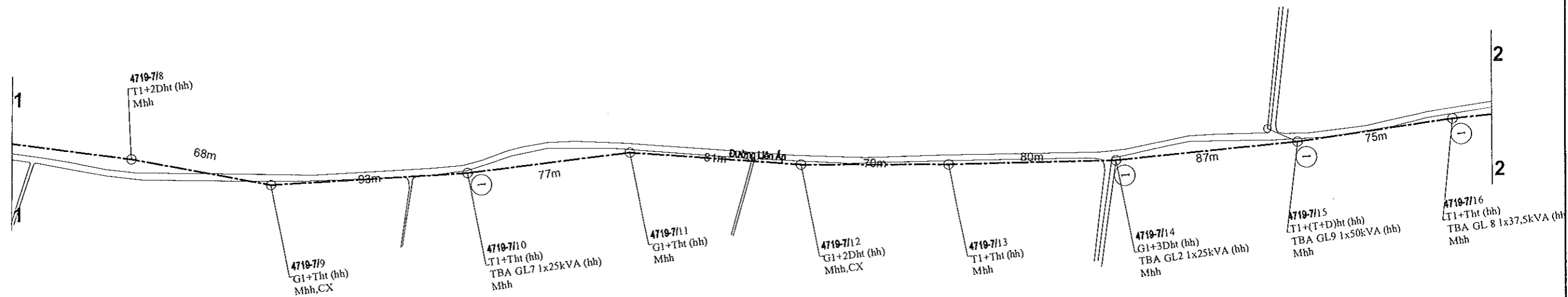

CÔNG TY ĐIỆN LỰC DÒNG THÁP  
PHÊ DUYỆT  
Theo Quyết định số 2241/QĐ-PCDT  
Ngày 12/05/2025

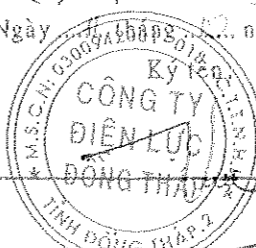

Vô Thành Nam

Hiệu chỉnh		Nội dung hiệu chỉnh				Ngày		Kiểm tra	
<div><div><div><div>- Đường dây trung áp hiện hữu</div><div>- Đường dây trung áp 1 pha xây dựng mới</div><div>- Đường dây trung áp 3 pha xây dựng mới</div><div>- Đường dây trung áp 1 pha nâng cấp, cải tạo</div><div>- Đường dây trung áp 3 pha cải tạo</div><div>- Đường dây hạ áp hiện hữu</div><div>- Đường dây hạ áp 3 pha xây dựng mới</div><div>- Đường dây hạ áp 1 pha xây dựng mới</div><div>- Đường dây hạ áp nâng cấp, cải tạo</div><div>- Trụ BTLT 7,5; 8,5; 10,5; 12; 14; 16; 18; 20m hiện hữu</div><div>- Trụ BTLT 7,5; 8,5; 10,5; 12; 14; 16; 18; 20m thu hồi</div><div>- Trụ vuông, trụ sắt, trụ cây 5m hiện hữu</div><div>- Trụ BTLT 7,5; 8,5; 10; 12; 14; 16; 18; 20m trồng mới</div><div>- Chằng xuống (CX), lệch (CL), chằng (CXX) TT hh, XDM</div></div><div><div><div><div><div><div><div></div><div></div><div></div><div></div><div></div><div></div><div></div><div></div><div></div><div></div><div></div><div></div><div></div><div></div><div></div><div></div><div></div><div></div><div></div><div></div><div></div><div></div><div></div><div></div><div></div><div></div><div></div><div></div><div></div><div></div><div></div><div></div><div></div><div></div><div></div><div></div><div></div><div></div><div></div><div></div><div></div><div></div><div></div><div></div><div></div><div></div><div></div><div></div><div></div><div></div><div></div><div></div><div></div><div></div><div></div><div></div><div></div><div></div><div></div><div></div><div></div><div></div><div></div><div></div><div></div><div></div><div></div><div></div><div></div><div></div><div></div><div></div><div></div><div></div><div></div><div></div><div></div><div></div><div></div><div></div><div></div><div></div><div></div><div></div><div></div><div></div><div></div><div></div><div></div><div></div><div></div><div></div><div></div><div></div><div></div><div></div><div></div><div></div><div></div><div></div><div></div><div></div><div></div><div></div><div></div><div></div><div></div><div></div><div></div><div></div><div></div><div></div><div></div><div></div><div></div><div></div><div></div><div></div><div></div><div></div><div></div><div></div><div></div><div></div><div></div><div></div><div></div><div></div><div></div><div></div><div></div><div></div><div></div><div></div><div></div><div></div><div></div><div></div><div></div><div></div><div></div><div></div><div></div><div></div><div></div><div></div><div></div><div></div><div></div><div></div><div></div><div></div><div></div><div></div><div></div><div></div><div></div><div></div><div></div><div></div><div></div><div></div><div></div><div></div><div></div><div></div><div></div><div></div><div></div><div></div><div></div><div></div><div></div><div></div><div></div><div></div><div></div><div></div><div></div><div></div><div></div><div></div><div></div><div></div><div></div><div></div><div></div><div></div><div></div><div></div><div></div><div></div><div></div><div></div><div></div><div></div><div></div><div></div><div></div><div></div><div></div><div></div><div></div><div></div><div></div><div></div><div></div><div></div><div></div><div></div><div></div><div></div><div></div><div></div><div></div><div></div><div></div><div></div><div></div><div></div><div></div><div></div><div></div><div></div><div></div><div></div><div></div><div></div><div></div><div></div><div></div><div></div><div></div><div></div><div></div><div></div><div></div><div></div><div></div><div></div><div></div><div></div><div></div><div></div><div></div><div></div><div></div><div></div><div></div><div></div><div></div><div></div><div></div><div></div><div></div><div></div><div></div><div></div><div></div><div></div><div></div><div></div><div></div><div></div><div></div><div></div><div></div><div></div><div></div><div></div><div></div><div></div><div></div><div></div><div></div><div></div><div></div><div></div><div></div><div></div><div></div><div></div><div></div><div></div><div></div><div></div><div></div><div></div><div></div><div></div><div></div><div></div><div></div><div></div><div></div><div></div><div></div><div></div><div></div><div></div><div></div><div></div><div></div><div></div><div></div><div></div><div></div><div></div><div></div><div></div><div></div><div></div><div></div><div></div><div></div><div></div><div></div><div></div><div></div><div></div><div></div><div></div><div></div><div></div><div></div><div></div><div></div><div></div><div></div><div></div><div></div><div></div><div></div><div></div><div></div><div></div><div></div><div></div><div></div><div></div><div></div><div></div><div></div><div></div><div></div><div></div><div></div><div></div><div></div><div></div><div></div><div></div><div></div><div></div><div></div><div></div><div></div><div></div><div></div><div></div><div></div><div></div><div></div><div></div><div></div><div></div><div></div><div></div><div></div><div></div><div></div><div></div><div></div><div></div><div></div><div></div><div></div><div></div><div></div><div></div><div></div><div></div><div></div><div></div><div></div><div></div><div></div><div></div><div></div><div></div><div></div><div></div><div></div><div></div><div></div><div></div><div></div><div></div><div></div><div></div><div></div><div></div><div></div><div></div><div></div><div></div><div></div><div></div><div></div><div></div><div></div><div></div><div></div><div></div><div></div><div></div><div></div><div></div><div></div><div></div><div></div><div></div><div></div><div></div><div></div><div></div><div></div><div></div><div></div><div></div><div></div><div></div><div></div><div></div><div></div><div></div><div></div><div></div><div></div><div></div><div></div><div></div><div></div><div></div><div></div><div></div><div></div><div></div><div></div><div></div><div></div><div></div><div></div><div></div><div></div><div></div><div></div><div></div><div></div><div></div><div></div><div></div><div></div><div></div><div></div><div></div><div></div><div></div><div></div><div></div><div></div><div></div><div></div><div></div><div></div><div></div><div></div><div></div><div></div><div></div><div></div><div></div><div></div><div></div><div></div><div></div><div></div><div></div><div></div><div></div><div></div><div></div><div></div><div></div><div></div><div></div><div></div><div></div><div></div><div></div><div></div><div></div><div></div><div></div><div></div><div></div><div></div><div></div><div></div><div></div><div></div><div></div><div></div><div></div><div></div><div></div><div></div><div></div><div></div><div></div><div></div><div></div><div></div><div></div><div></div><div></div><div></div><div></div><div></div><div></div><div></div><div></div><div></div><div></div><div></div><div></div><div></div><div></div><div></div><div></div><div></div><div></div><div></div><div></div><div></div><div></div><div></div><div></div><div></div><div></div><div></div><div></div><div></div><div></div><div></div><div></div><div></div><div></div><div></div><div></div><div></div><div></div><div></div><div></div><div></div><div></div><div></div><div></div><div></div><div></div><div></div><div></div><div></div><div></div><div></div><div></div><div></div><div></div><div></div><div></div><div></div><div></div><div></div><div></div><div></div><div></div><div></div><div></div><div></div><div></div><div></div><div></div><div></div><div></div><div></div><div></div><div></div><div></div><div></div><div></div><div></div><div></div><div></div><div></div><div></div><div></div><div></div><div></div><div></div><div></div><div></div><div></div><div></div><div></div><div></div><div></div><div></div><div></div><div></div><div></div><div></div><div></div><div></div><div></div><div></div><div></div><div></div><div></div><div></div><div></div><div></div><div></div><div></div><div></div><div></div><div></div><div></div><div></div><div></div><div></div><div></div><div></div><div></div><div></div><div></div><div></div><div></div><div></div><div></div><div></div><div></div><div></div><div></div><div></div><div></div><div></div><div></div><div></div><div></div><div></div><div></div><div></div><div></div><div></div><div></div><div></div><div></div><div></div><div></div><div></div><div></div><div></div><div></div><div></div><div></div><div></div><div></div><div></div><div></div><div></div><div></div><div></div><div></div><div></div><div></div><div></div><div></div><div></div><div></div><div></div><div></div><div></div><div></div><div></div><div></div><div></div><div></div><div></div><div></div><div></div><div></div><div></div><div></div><div></div><div></div><div></div><div></div><div></div><div></div><div></div><div></div><div></div><div></div><div></div><div></div><div></div><div></div><div></div><div></div><div></div><div></div><div></div><div></div><div></div><div></div><div></div><div></div><div></div><div></div><div></div><div></div><div></div><div></div><div></div><div></div><div></div><div></div><div></div><div></div><div></div><div></div><div></div><div></div><div></div><div></div><div></div><div></div><div></div><div></div><div></div><div></div><div></div><div></div><div></div><div></div><div></div><div></div><div></div><div></div><div></div><div></div><div></div><div></div><div></div><div></div><div></div><div></div><div></div><div></div><div></div><div></div><div></div><div></div><div></div><div></div><div></div><div></div><div></div><div></div><div></div><div></div><div></div><div></div><div></div><div></div><div></div><div></div><div></div><div></div><div></div><div></div><div></div><div></div><div></div><div></div><div></div><div></div><div></div><div></div><div></div><div></div><div></div><div></div><div></div><div></div><div></div><div></div><div></div><div></div><div></div><div></div><div></div><div></div><div></div><div></div><div></div><div></div><div></div><div></div><div></div><div></div><div></div><div></div><div></div><div></div><div></div><div></div><div></div><div></div><div></div><div></div><div></div><div></div><div></div><div></div><div></div><div></div><div></div><div></div><div></div><div></div><div></div><div></div><div></div><div></div><div></div><div></div><div></div><div></div><div></div><div></div><div></div><div></div><div></div><div></div><div></div><div></div><div></div><div></div><div></div><div></div><div></div><div></div><div></div><div></div><div></div><div></div><div></div><div></div><div></div><div></div><div></div><div></div><div></div><div></div><div></div><div></div><div></div><div></div><div></div><div></div><div></div><div></div><div></div><div></div><div></div><div></div><div></div><div></div><div></div><div></div><div></div><div></div><div></div><div></div><div></div><div></div><div></div><div></div><div></div><div></div><div></div><div></div><div></div><div></div><div></div><div></div><div></div><div></div><div></div><div></div><div></div><div></div><div></div><div></div><div></div><div></div><div></div><div></div><div></div><div></div><div></div><div></div><div></div><div></div><div></div><div></div><div></div><div></div><div></div><div></div><div></div><div></div><div></div><div></div><div></div><div></div><div></div><div></div><div></div><div></div><div></div><div></div><div></div><div></div><div></div><div></div><div></div><div></div><div></div><div></div><div></div><div></div><div></div><div></div><div></div><div></div><div></div><div></div><div></div><div></div><div></div><div></div><div></div><div></div><div></div><div></div><div></div><div></div><div></div><div></div><div></div><div></div><div></div><div></div><div></div><div></div><div></div><div></div><div></div><div></div><div></div><div></div><div></div><div></div><div></div><div></div><div></div><div></div><div></div><div></div><div></div><div></div><div></div><div></div><div></div><div></div><div></div><div></div><div></div><div></div><div></div><div></div><div></div><div></div><div></div><div></div><div></div><div></div><div></div><div></div><div></div><div></div><div></div><div></div><div></div><div></div><div></div><div></div><div></div><div></div><div></div><div></div><div></div>&lt;</div></div></div></div></div></div></div></div>									

**HM3- Cải tạo, nâng cấp đường dây trung thế từ 1 pha thành 3 pha nhánh Giồng Lanh 4719-7**

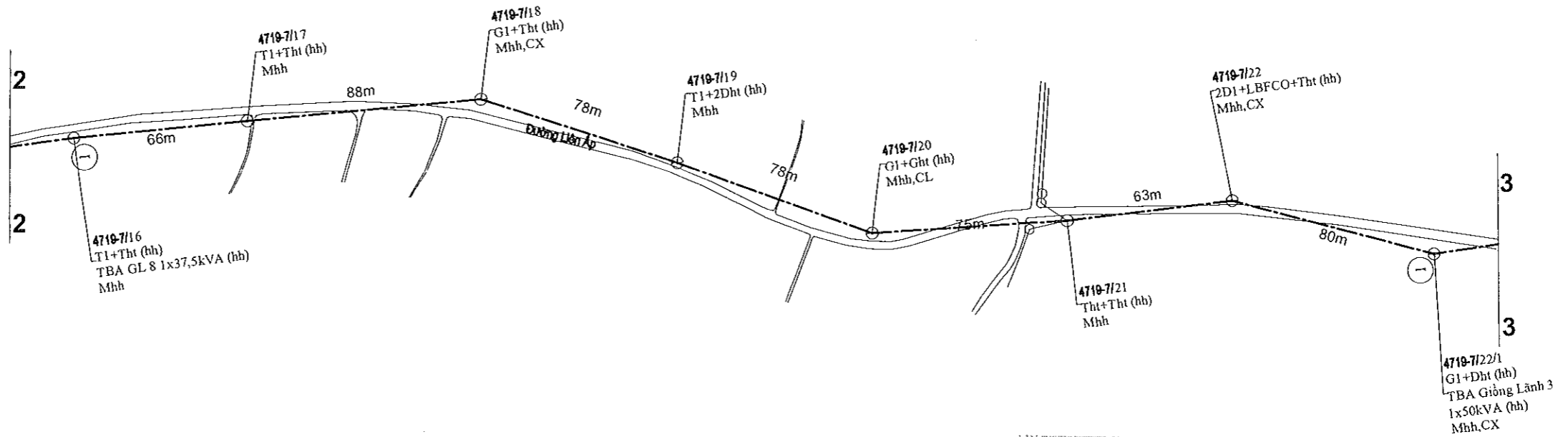

**CÔNG TY ĐIỆN LỰC ĐỒNG THÁP**  
**PHÊ DUYỆT**  
Theo Quyết định số 2001... /QĐ-PCĐT  
Ngày 11 tháng 10 năm 2015  
Ký tên:  



		Võ Thành Nam				
Hiệu chỉnh		Nội dung hiệu chỉnh		Ngày		Kiểm tra
<div><div><div><div><div>- Đường dây trung áp hiện hữu</div><div>- Đường dây trung áp 1 pha xây dựng mới</div><div>- Đường dây trung áp 3 pha xây dựng mới</div><div>- Đường dây trung áp 1 pha nâng cấp, cải tạo</div><div>- Đường dây trung áp 3 pha cải tạo</div><div>- Đường dây hạ áp hiện hữu</div><div>- Đường dây hạ áp 3 pha xây dựng mới</div><div>- Đường dây hạ áp 1 pha xây dựng mới</div><div>- Đường dây hạ áp nâng cấp, cải tạo</div><div>- Trụ BTLT 7,5; 8,5; 10,5; 12; 14; 16; 18; 20m hiện hữu</div><div>- Trụ BTLT 7,5; 8,5; 10,5; 12; 14; 16; 18; 20m thu hồi</div><div>- Trụ vuông, trụ sắt, trụ cây 5m hiện hữu</div><div>- Trụ BTLT 7,5; 8,5; 10; 12; 14; 16; 18; 20m trồng mới</div><div>- Chằng xuống (CX), lệch (CL), chằng (CXX) TT hh, XDM</div></div><div><div><div><div><div><div></div><div></div><div></div><div></div><div></div><div></div><div></div><div></div><div></div><div></div><div></div><div></div><div></div><div></div><div></div><div></div><div></div><div></div><div></div><div></div><div></div><div></div><div></div><div></div><div></div><div></div><div></div><div></div><div></div><div></div><div></div><div></div><div></div><div></div><div></div><div></div><div></div><div></div><div></div><div></div><div></div><div></div><div></div><div></div><div></div><div></div><div></div><div></div><div></div><div></div><div></div><div></div><div></div><div></div><div></div><div></div><div></div><div></div><div></div><div></div><div></div><div></div><div></div><div></div><div></div><div></div><div></div><div></div><div></div><div></div><div></div><div></div><div></div><div></div><div></div><div></div><div></div><div></div><div></div><div></div><div></div><div></div><div></div><div></div><div></div><div></div><div></div><div></div><div></div><div></div><div></div><div></div><div></div><div></div><div></div><div></div><div></div><div></div><div></div><div></div><div></div><div></div><div></div><div></div><div></div><div></div><div></div><div></div><div></div><div></div><div></div><div></div><div></div><div></div><div></div><div></div><div></div><div></div><div></div><div></div><div></div><div></div><div></div><div></div><div></div><div></div><div></div><div></div><div></div><div></div><div></div><div></div><div></div><div></div><div></div><div></div><div></div><div></div><div></div><div></div><div></div><div></div><div></div><div></div><div></div><div></div><div></div><div></div><div></div><div></div><div></div><div></div><div></div><div></div><div></div><div></div><div></div><div></div><div></div><div></div><div></div><div></div><div></div><div></div><div></div><div></div><div></div><div></div><div></div><div></div><div></div><div></div><div></div><div></div><div></div><div></div><div></div><div></div><div></div><div></div><div></div><div></div><div></div><div></div><div></div><div></div><div></div><div></div><div></div><div></div><div></div><div></div><div></div><div></div><div></div><div></div><div></div><div></div><div></div><div></div><div></div><div></div><div></div><div></div><div></div><div></div><div></div><div></div><div></div><div></div><div></div><div></div><div></div><div></div><div></div><div></div><div></div><div></div><div></div><div></div><div></div><div></div><div></div><div></div><div></div><div></div><div></div><div></div><div></div><div></div><div></div><div></div><div></div><div></div><div></div><div></div><div></div><div></div><div></div><div></div><div></div><div></div><div></div><div></div><div></div><div></div><div></div><div></div><div></div><div></div><div></div><div></div><div></div><div></div><div></div><div></div><div></div><div></div><div></div><div></div><div></div><div></div><div></div><div></div><div></div><div></div><div></div><div></div><div></div><div></div><div></div><div></div><div></div><div></div><div></div><div></div><div></div><div></div><div></div><div></div><div></div><div></div><div></div><div></div><div></div><div></div><div></div><div></div><div></div><div></div><div></div><div></div><div></div><div></div><div></div><div></div><div></div><div></div><div></div><div></div><div></div><div></div><div></div><div></div><div></div><div></div><div></div><div></div><div></div><div></div><div></div><div></div><div></div><div></div><div></div><div></div><div></div><div></div><div></div><div></div><div></div><div></div><div></div><div></div><div></div><div></div><div></div><div></div><div></div><div></div><div></div><div></div><div></div><div></div><div></div><div></div><div></div><div></div><div></div><div></div><div></div><div></div><div></div><div></div><div></div><div></div><div></div><div></div><div></div><div></div><div></div><div></div><div></div><div></div><div></div><div></div><div></div><div></div><div></div><div></div><div></div><div></div><div></div><div></div><div></div><div></div><div></div><div></div><div></div><div></div><div></div><div></div><div></div><div></div><div></div><div></div><div></div><div></div><div></div><div></div><div></div><div></div><div></div><div></div><div></div><div></div><div></div><div></div><div></div><div></div><div></div><div></div><div></div><div></div><div></div><div></div><div></div><div></div><div></div><div></div><div></div><div></div><div></div><div></div><div></div><div></div><div></div><div></div><div></div><div></div><div></div><div></div><div></div><div></div><div></div><div></div><div></div><div></div><div></div><div></div><div></div><div></div><div></div><div></div><div></div><div></div><div></div><div></div><div></div><div></div><div></div><div></div><div></div><div></div><div></div><div></div><div></div><div></div><div></div><div></div><div></div><div></div><div></div><div></div><div></div><div></div><div></div><div></div><div></div><div></div><div></div><div></div><div></div><div></div><div></div><div></div><div></div><div></div><div></div><div></div><div></div><div></div><div></div><div></div><div></div><div></div><div></div><div></div><div></div><div></div><div></div><div></div><div></div><div></div><div></div><div></div><div></div><div></div><div></div><div></div><div></div><div></div><div></div><div></div><div></div><div></div><div></div><div></div><div></div><div></div><div></div><div></div><div></div><div></div><div></div><div></div><div></div><div></div><div></div><div></div><div></div><div></div><div></div><div></div><div></div><div></div><div></div><div></div><div></div><div></div><div></div><div></div><div></div><div></div><div></div><div></div><div></div><div></div><div></div><div></div><div></div><div></div><div></div><div></div><div></div><div></div><div></div><div></div><div></div><div></div><div></div><div></div><div></div><div></div><div></div><div></div><div></div><div></div><div></div><div></div><div></div><div></div><div></div><div></div><div></div><div></div><div></div><div></div><div></div><div></div><div></div><div></div><div></div><div></div><div></div><div></div><div></div><div></div><div></div><div></div><div></div><div></div><div></div><div></div><div></div><div></div><div></div><div></div><div></div><div></div><div></div><div></div><div></div><div></div><div></div><div></div><div></div><div></div><div></div><div></div><div></div><div></div><div></div><div></div><div></div><div></div><div></div><div></div><div></div><div></div><div></div><div></div><div></div><div></div><div></div><div></div><div></div><div></div><div></div><div></div><div></div><div></div><div></div><div></div><div></div><div></div><div></div><div></div><div></div><div></div><div></div><div></div><div></div><div></div><div></div><div></div><div></div><div></div><div></div><div></div><div></div><div></div><div></div><div></div><div></div><div></div><div></div><div></div><div></div><div></div><div></div><div></div><div></div><div></div><div></div><div></div><div></div><div></div><div></div><div></div><div></div><div></div><div></div><div></div><div></div><div></div><div></div><div></div><div></div><div></div><div></div><div></div><div></div><div></div><div></div><div></div><div></div><div></div><div></div><div></div><div></div><div></div><div></div><div></div><div></div><div></div><div></div><div></div><div></div><div></div><div></div><div></div><div></div><div></div><div></div><div></div><div></div><div></div><div></div><div></div><div></div><div></div><div></div><div></div><div></div><div></div><div></div><div></div><div></div><div></div><div></div><div></div><div></div><div></div><div></div><div></div><div></div><div></div><div></div><div></div><div></div><div></div><div></div><div></div><div></div><div></div><div></div><div></div><div></div><div></div><div></div><div></div><div></div><div></div><div></div><div></div><div></div><div></div><div></div><div></div><div></div><div></div><div></div><div></div><div></div><div></div><div></div><div></div><div></div><div></div><div></div><div></div><div></div><div></div><div></div><div></div><div></div><div></div><div></div><div></div><div></div><div></div><div></div><div></div><div></div><div></div><div></div><div></div><div></div><div></div><div></div><div></div><div></div><div></div><div></div><div></div><div></div><div></div><div></div><div></div><div></div><div></div><div></div><div></div><div></div><div></div><div></div><div></div><div></div><div></div><div></div><div></div><div></div><div></div><div></div><div></div><div></div><div></div><div></div><div></div><div></div><div></div><div></div><div></div><div></div><div></div><div></div><div></div><div></div><div></div><div></div><div></div><div></div><div></div><div></div><div></div><div></div><div></div><div></div><div></div><div></div><div></div><div></div><div></div><div></div><div></div><div></div><div></div><div></div><div></div><div></div><div></div><div></div><div></div><div></div><div></div><div></div><div></div><div></div><div></div><div></div><div></div><div></div><div></div><div></div><div></div><div></div><div></div><div></div><div></div><div></div><div></div><div></div><div></div><div></div><div></div><div></div><div></div><div></div><div></div><div></div><div></div><div></div><div></div><div></div><div></div><div></div><div></div><div></div><div></div><div></div><div></div><div></div><div></div><div></div><div></div><div></div><div></div><div></div><div></div><div></div><div></div><div></div><div></div><div></div><div></div><div></div><div></div><div></div><div></div><div></div><div></div><div></div><div></div><div></div><div></div><div></div><div></div><div></div><div></div><div></div><div></div><div></div><div></div><div></div><div></div><div></div><div></div><div></div><div></div><div></div><div></div><div></div><div></div><div></div><div></div><div></div><div></div><div></div><div></div><div></div><div></div><div></div><div></div><div></div><div></div><div></div><div></div><div></div><div></div><div></div><div></div><div></div><div></div><div></div><div></div><div></div><div></div><div></div><div></div><div></div><div></div><div></div><div></div><div></div><div></div><div></div><div></div><div></div><div></div><div></div><div></div><div></div><div></div><div></div><div></div><div></div><div></div><div></div><div></div><div></div><div></div><div></div><div></div><div></div><div></div><div></div><div></div><div></div><div></div><div></div><div></div><div></div><div></div><div></div><div></div><div></div><div></div><div></div><div></div><div></div><div></div><div></div><div></div><div></div><div></div><div></div><div></div><div></div><div></div><div></div><div></div><div></div><div></div><div></div><div></div><div></div><div></div><div></div><div></div><div></div><div></div><div></div><div></div><div></div><div></div><div></div><div></div><div></div><div></div><div></div><div></div><div></div><div></div><div></div><div></div><div></div><div></div><div></div><div></div><div></div><div></div><div></div><div></div><div></div><div></div><div></div><div></div><div></div><div></div><div></div><div></div><div></div><div></div><div></div><div></div><div></div><div></div></div></div></div></div></div></div></div></div>						

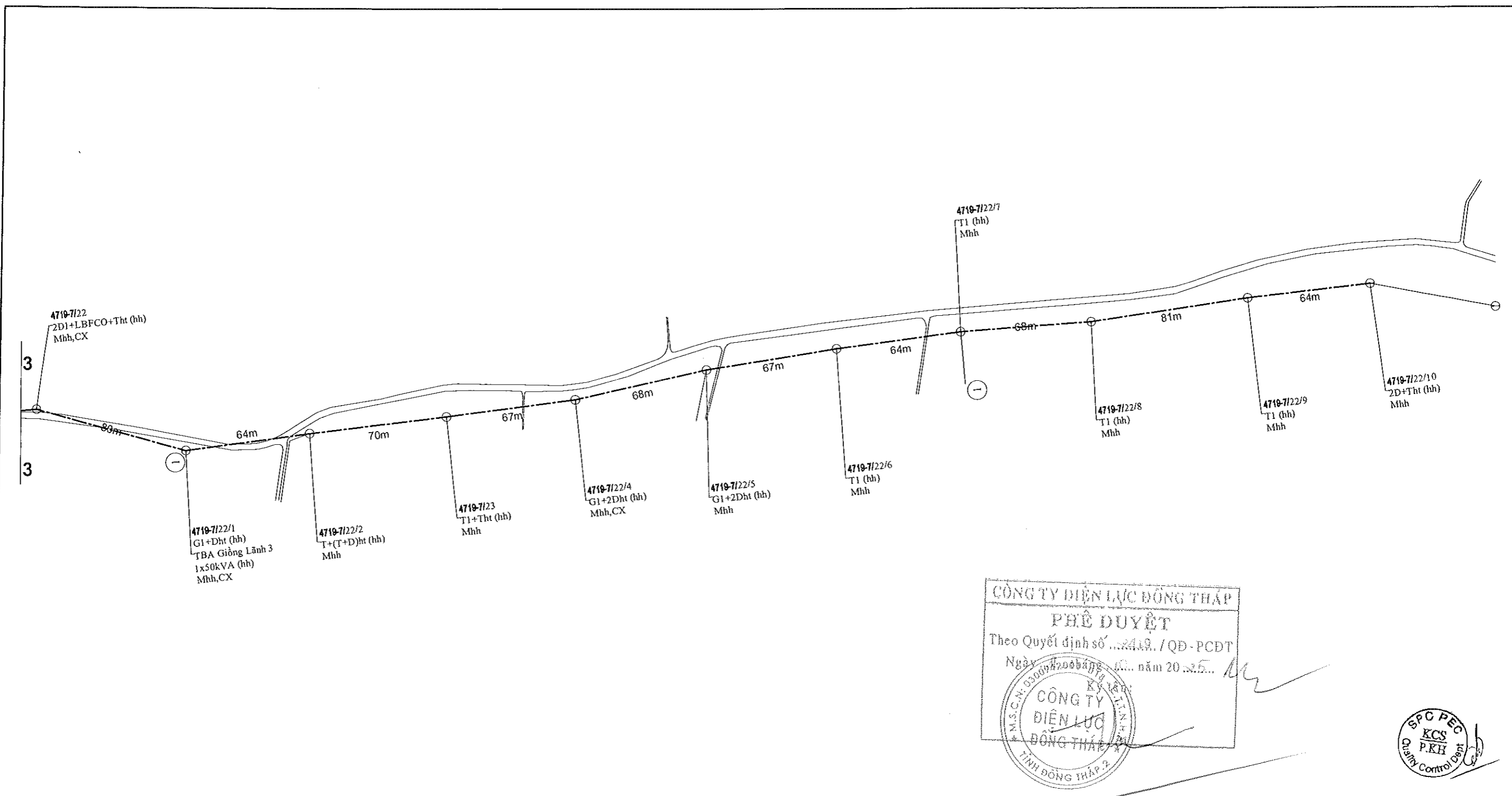

CÔNG TY ĐIỆN LỰC ĐỒNG THÁP  
PHÊ DUYỆT  
Theo Quyết định số .../QĐ-PCDT  
Ngày ... năm 2025...  
CÔNG TY ĐIỆN LỰC ĐỒNG THÁP  
TỈNH ĐỒNG THÁP

SPC PEC  
KCS  
P.KH  
Quality Control Dept

		Vũ Thành Nam				
Hiệu chỉnh		Nội dung hiệu chỉnh			Ngày	Kiểm tra
<div><div><div><div><div>- Đường dây trung áp hiện hữu</div><div>- Đường dây trung áp 1 pha xây dựng mới</div><div>- Đường dây trung áp 3 pha xây dựng mới</div><div>- Đường dây trung áp 1 pha nâng cấp, cải tạo</div><div>- Đường dây trung áp 3 pha cải tạo</div><div>- Đường dây hạ áp hiện hữu</div><div>- Đường dây hạ áp 3 pha xây dựng mới</div><div>- Đường dây hạ áp 1 pha xây dựng mới</div><div>- Đường dây hạ áp nâng cấp, cải tạo</div><div>- Trụ BTLT 7,5; 8,5; 10,5; 12; 14; 16; 18; 20m hiện hữu</div><div>- Trụ BTLT 7,5; 8,5; 10,5; 12; 14; 16; 18; 20m thu hồi</div><div>- Trụ vuông, trụ sắt, trụ cây 5m hiện hữu</div><div>- Trụ BTLT 7,5; 8,5; 10; 12; 14; 16; 18; 20m trồng mới</div><div>- Chằng xuống (CX), lệch (CL), chằng (CXX) TT hh, XDM</div></div></div><div><div><div><div><div><div></div><div></div><div></div><div></div><div></div><div></div><div></div><div></div><div></div><div></div><div></div><div></div><div></div><div></div><div></div><div></div><div></div><div></div><div></div><div></div><div></div><div></div><div></div><div></div><div></div><div></div><div></div><div></div><div></div><div></div><div></div><div></div><div></div><div></div><div></div><div></div><div></div><div></div><div></div><div></div><div></div><div></div><div></div><div></div><div></div><div></div><div></div><div></div><div></div><div></div><div></div><div></div><div></div><div></div><div></div><div></div><div></div><div></div><div></div><div></div><div></div><div></div><div></div><div></div><div></div><div></div><div></div><div></div><div></div><div></div><div></div><div></div><div></div><div></div><div></div><div></div><div></div><div></div><div></div><div></div><div></div><div></div><div></div><div></div><div></div><div></div><div></div><div></div><div></div><div></div><div></div><div></div><div></div><div></div><div></div><div></div><div></div><div></div><div></div><div></div><div></div><div></div><div></div><div></div><div></div><div></div><div></div><div></div><div></div><div></div><div></div><div></div><div></div><div></div><div></div><div></div><div></div><div></div><div></div><div></div><div></div><div></div><div></div><div></div><div></div><div></div><div></div><div></div><div></div><div></div><div></div><div></div><div></div><div></div><div></div><div></div><div></div><div></div><div></div><div></div><div></div><div></div><div></div><div></div><div></div><div></div><div></div><div></div><div></div><div></div><div></div><div></div><div></div><div></div><div></div><div></div><div></div><div></div><div></div><div></div><div></div><div></div><div></div><div></div><div></div><div></div><div></div><div></div><div></div><div></div><div></div><div></div><div></div><div></div><div></div><div></div><div></div><div></div><div></div><div></div><div></div><div></div><div></div><div></div><div></div><div></div><div></div><div></div><div></div><div></div><div></div><div></div><div></div><div></div><div></div><div></div><div></div><div></div><div></div><div></div><div></div><div></div><div></div><div></div><div></div><div></div><div></div><div></div><div></div><div></div><div></div><div></div><div></div><div></div><div></div><div></div><div></div><div></div><div></div><div></div><div></div><div></div><div></div><div></div><div></div><div></div><div></div><div></div><div></div><div></div><div></div><div></div><div></div><div></div><div></div><div></div><div></div><div></div><div></div><div></div><div></div><div></div><div></div><div></div><div></div><div></div><div></div><div></div><div></div><div></div><div></div><div></div><div></div><div></div><div></div><div></div><div></div><div></div><div></div><div></div><div></div><div></div><div></div><div></div><div></div><div></div><div></div><div></div><div></div><div></div><div></div><div></div><div></div><div></div><div></div><div></div><div></div><div></div><div></div><div></div><div></div><div></div><div></div><div></div><div></div><div></div><div></div><div></div><div></div><div></div><div></div><div></div><div></div><div></div><div></div><div></div><div></div><div></div><div></div><div></div><div></div><div></div><div></div><div></div><div></div><div></div><div></div><div></div><div></div><div></div><div></div><div></div><div></div><div></div><div></div><div></div><div></div><div></div><div></div><div></div><div></div><div></div><div></div><div></div><div></div><div></div><div></div><div></div><div></div><div></div><div></div><div></div><div></div><div></div><div></div><div></div><div></div><div></div><div></div><div></div><div></div><div></div><div></div><div></div><div></div><div></div><div></div><div></div><div></div><div></div><div></div><div></div><div></div><div></div><div></div><div></div><div></div><div></div><div></div><div></div><div></div><div></div><div></div><div></div><div></div><div></div><div></div><div></div><div></div><div></div><div></div><div></div><div></div><div></div><div></div><div></div><div></div><div></div><div></div><div></div><div></div><div></div><div></div><div></div><div></div><div></div><div></div><div></div><div></div><div></div><div></div><div></div><div></div><div></div><div></div><div></div><div></div><div></div><div></div><div></div><div></div><div></div><div></div><div></div><div></div><div></div><div></div><div></div><div></div><div></div><div></div><div></div><div></div><div></div><div></div><div></div><div></div><div></div><div></div><div></div><div></div><div></div><div></div><div></div><div></div><div></div><div></div><div></div><div></div><div></div><div></div><div></div><div></div><div></div><div></div><div></div><div></div><div></div><div></div><div></div><div></div><div></div><div></div><div></div><div></div><div></div><div></div><div></div><div></div><div></div><div></div><div></div><div></div><div></div><div></div><div></div><div></div><div></div><div></div><div></div><div></div><div></div><div></div><div></div><div></div><div></div><div></div><div></div><div></div><div></div><div></div><div></div><div></div><div></div><div></div><div></div><div></div><div></div><div></div><div></div><div></div><div></div><div></div><div></div><div></div><div></div><div></div><div></div><div></div><div></div><div></div><div></div><div></div><div></div><div></div><div></div><div></div><div></div><div></div><div></div><div></div><div></div><div></div><div></div><div></div><div></div><div></div><div></div><div></div><div></div><div></div><div></div><div></div><div></div><div></div><div></div><div></div><div></div><div></div><div></div><div></div><div></div><div></div><div></div><div></div><div></div><div></div><div></div><div></div><div></div><div></div><div></div><div></div><div></div><div></div><div></div><div></div><div></div><div></div><div></div><div></div><div></div><div></div><div></div><div></div><div></div><div></div><div></div><div></div><div></div><div></div><div></div><div></div><div></div><div></div><div></div><div></div><div></div><div></div><div></div><div></div><div></div><div></div><div></div><div></div><div></div><div></div><div></div><div></div><div></div><div></div><div></div><div></div><div></div><div></div><div></div><div></div><div></div><div></div><div></div><div></div><div></div><div></div><div></div><div></div><div></div><div></div><div></div><div></div><div></div><div></div><div></div><div></div><div></div><div></div><div></div><div></div><div></div><div></div><div></div><div></div><div></div><div></div><div></div><div></div><div></div><div></div><div></div><div></div><div></div><div></div><div></div><div></div><div></div><div></div><div></div><div></div><div></div><div></div><div></div><div></div><div></div><div></div><div></div><div></div><div></div><div></div><div></div><div></div><div></div><div></div><div></div><div></div><div></div><div></div><div></div><div></div><div></div><div></div><div></div><div></div><div></div><div></div><div></div><div></div><div></div><div></div><div></div><div></div><div></div><div></div><div></div><div></div><div></div><div></div><div></div><div></div><div></div><div></div><div></div><div></div><div></div><div></div><div></div><div></div><div></div><div></div><div></div><div></div><div></div><div></div><div></div><div></div><div></div><div></div><div></div><div></div><div></div><div></div><div></div><div></div><div></div><div></div><div></div><div></div><div></div><div></div><div></div><div></div><div></div><div></div><div></div><div></div><div></div><div></div><div></div><div></div><div></div><div></div><div></div><div></div><div></div><div></div><div></div><div></div><div></div><div></div><div></div><div></div><div></div><div></div><div></div><div></div><div></div><div></div><div></div><div></div><div></div><div></div><div></div><div></div><div></div><div></div><div></div><div></div><div></div><div></div><div></div><div></div><div></div><div></div><div></div><div></div><div></div><div></div><div></div><div></div><div></div><div></div><div></div><div></div><div></div><div></div><div></div><div></div><div></div><div></div><div></div><div></div><div></div><div></div><div></div><div></div><div></div><div></div><div></div><div></div><div></div><div></div><div></div><div></div><div></div><div></div><div></div><div></div><div></div><div></div><div></div><div></div><div></div><div></div><div></div><div></div><div></div><div></div><div></div><div></div><div></div><div></div><div></div><div></div><div></div><div></div><div></div><div></div><div></div><div></div><div></div><div></div><div></div><div></div><div></div><div></div><div></div><div></div><div></div><div></div><div></div><div></div><div></div><div></div><div></div><div></div><div></div><div></div><div></div><div></div><div></div><div></div><div></div><div></div><div></div><div></div><div></div><div></div><div></div><div></div><div></div><div></div><div></div><div></div><div></div><div></div><div></div><div></div><div></div><div></div><div></div><div></div><div></div><div></div><div></div><div></div><div></div><div></div><div></div><div></div><div></div><div></div><div></div><div></div><div></div><div></div><div></div><div></div><div></div><div></div><div></div><div></div><div></div><div></div><div></div><div></div><div></div><div></div><div></div><div></div><div></div><div></div><div></div><div></div><div></div><div></div><div></div><div></div><div></div><div></div><div></div><div></div><div></div><div></div><div></div><div></div><div></div><div></div><div></div><div></div><div></div><div></div><div></div><div></div><div></div><div></div><div></div><div></div><div></div><div></div><div></div><div></div><div></div><div></div><div></div><div></div><div></div><div></div><div></div><div></div><div></div><div></div><div></div><div></div><div></div><div></div><div></div><div></div><div></div><div></div><div></div><div></div><div></div><div></div><div></div><div></div><div></div><div></div><div></div><div></div><div></div><div></div><div></div><div></div><div></div><div></div><div></div><div></div><div></div><div></div><div></div><div></div><div></div><div></div><div></div><div></div><div></div><div></div><div></div><div></div><div></div><div></div><div></div><div></div><div></div><div></div><div></div><div></div><div></div><div></div><div></div><div></div><div></div><div></div><div></div><div></div><div></div><div></div><div></div><div></div><div></div><div></div><div></div><div></div><div></div><div></div><div></div><div></div><div></div><div></div><div></div><div></div><div></div><div></div><div></div><div></div><div></div><div></div><div></div><div></div><div></div><div></div><div></div><div></div><div></div><div></div><div></div><div></div><div></div><div></div><div></div><div></div><div></div><div></div><div></div><div></div><div></div><div></div><div></div><div></div><div></div><div></div><div></div><div></div><div></div><div></div><div></div><div></div><div></div><div></div><div></div><div></div><div></div><div></div><div></div><div></div><div></div><div></div><div></div><div></div><div></div><div></div><div></div><div></div><div></div><div></div><div></div><div>&lt;/</div></div></div></div></div></div></div></div>						

- Đường dây trung áp hiện hữu
- Đường dây trung áp 1 pha xây dựng mới
- Đường dây trung áp 3 pha xây dựng mới
- Đường dây trung áp 1 pha nâng cấp, cải tạo
- Đường dây trung áp 3 pha cải tạo
- Đường dây hạ áp hiện hữu
- Đường dây hạ áp 3 pha xây dựng mới
- Đường dây hạ áp 1 pha xây dựng mới
- Đường dây hạ áp nâng cấp, cải tạo
- Trụ BTLT 7,5; 8,5; 10,5; 12; 14; 16; 18; 20m hiện hữu
- Trụ BTLT 7,5; 8,5; 10,5; 12; 14; 16; 18; 20m thu hồi
- Trụ vuông, trụ sắt, trụ cây 5m hiện hữu
- Trụ BTLT 7,5; 8,5; 10; 12; 14; 16; 18; 20m trồng mới
- Chằng xuống (CX), lệch (CL), chằng (CXX) TT hh, XDM

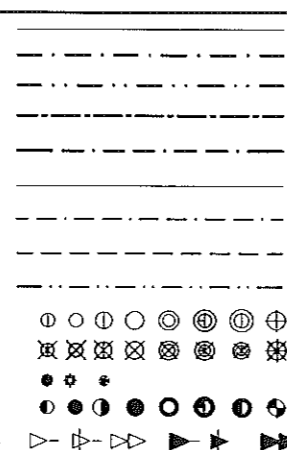

- FCO, LBFCO hiện hữu, lắp mới
- Tiếp địa hiện hữu, lắp mới
- TBA 1 pha, 3 pha hiện hữu, lắp mới
- Nhà lá, nhà tôn, nhà ngói (fibro), nhà lầu
- Sông rạch
- Đường giao thông
- Đường bờ kênh
- Cầu giao thông
- Vườn cây ăn trái
- Ruộng lúa
- Mốc góc, trung gian

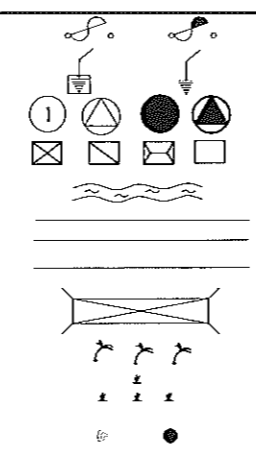

EVNSPC  
TỔNG CÔNG TY ĐIỆN LỰC MIỀN NAM  
CÔNG TY TƯ VẤN ĐIỆN MIỀN NAM

P.Giám đốc: Nguyễn Chí Hiếu  
P.KHKD: Nguyễn Quốc Việt  
CNTK: Lê Tường Duy  
CTTK: Lê Tường Duy  
Kiểm tra: Hoàng N. T. Phong  
Thiết lập: Đào Minh Danh

Tên công trình:			
NÂNG CẤP LƯỚI ĐIỆN KHU VỰC ĐIỆN LỰC GÒ CÔNG ĐỒNG NĂM 2026			
Tên bản vẽ:			
MẶT BẰNG PHÂN BỐ CỘT			
BCKTKT	Ngày/t/n	25-TG-105	12
TL: 1/2.000	09/2025	MBPBC-BS	28

HM4- Cải tạo, nâng cấp đường dây trung thế từ 1 pha thành 3 pha nhánh Trại Cá 4750-7

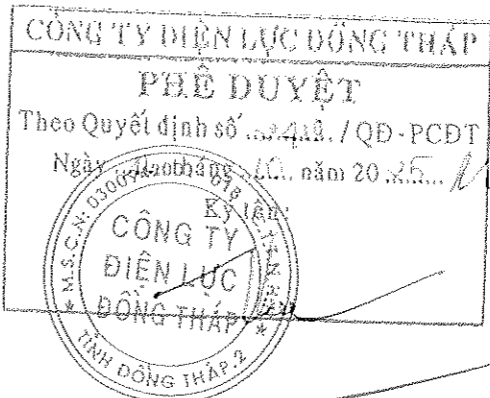
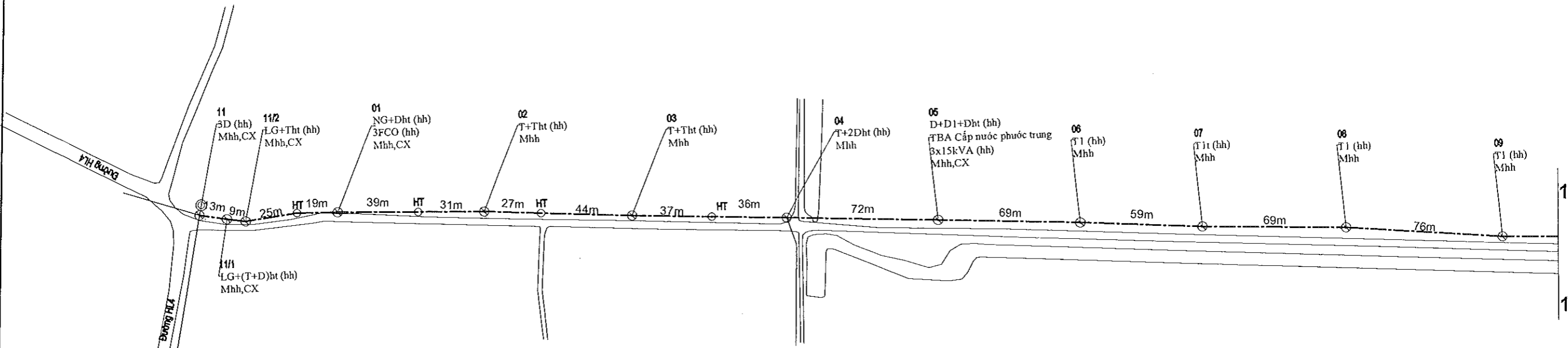

Vô Thành Nam								
Hiệu chỉnh		Nội dung hiệu chỉnh			Ngày		Kiểm tra	
<div><div><div><div><div>- Đường dây trung áp hiện hữu</div><div>- Đường dây trung áp 1 pha xây dựng mới</div><div>- Đường dây trung áp 3 pha xây dựng mới</div><div>- Đường dây trung áp 1 pha nâng cấp, cải tạo</div><div>- Đường dây trung áp 3 pha cải tạo</div><div>- Đường dây hạ áp hiện hữu</div><div>- Đường dây hạ áp 3 pha xây dựng mới</div><div>- Đường dây hạ áp 1 pha xây dựng mới</div><div>- Đường dây hạ áp nâng cấp, cải tạo</div><div>- Trụ BTLT 7,5; 8,5; 10,5; 12; 14; 16; 18; 20m hiện hữu</div><div>- Trụ BTLT 7,5; 8,5; 10,5; 12; 14; 16; 18; 20m thu hồi</div><div>- Trụ vuông, trụ sắt, trụ cây 5m hiện hữu</div><div>- Trụ BTLT 7,5; 8,5; 10; 12; 14; 16; 18; 20m trồng mới</div><div>- Chằng xuống (CX), lệch (CL), chằng (CXX) TT hh, XDM</div></div><div><div><div><div><div></div><div></div><div></div><div></div><div></div><div></div><div></div><div></div><div></div><div></div><div></div><div></div><div></div><div></div><div></div><div></div><div></div><div></div><div></div><div></div><div></div><div></div><div></div><div></div><div></div><div></div><div></div><div></div><div></div><div></div><div></div><div></div><div></div><div></div><div></div><div></div><div></div><div></div><div></div><div></div><div></div><div></div><div></div><div></div><div></div><div></div><div></div><div></div><div></div><div></div><div></div><div></div><div></div><div></div><div></div><div></div><div></div><div></div><div></div><div></div><div></div><div></div><div></div><div></div><div></div><div></div><div></div><div></div><div></div><div></div><div></div><div></div><div></div><div></div><div></div><div></div><div></div><div></div><div></div><div></div><div></div><div></div><div></div><div></div><div></div><div></div><div></div><div></div><div></div><div></div><div></div><div></div><div></div><div></div><div></div><div></div><div></div><div></div><div></div><div></div><div></div><div></div><div></div><div></div><div></div><div></div><div></div><div></div><div></div><div></div><div></div><div></div><div></div><div></div><div></div><div></div><div></div><div></div><div></div><div></div><div></div><div></div><div></div><div></div><div></div><div></div><div></div><div></div><div></div><div></div><div></div><div></div><div></div><div></div><div></div><div></div><div></div><div></div><div></div><div></div><div></div><div></div><div></div><div></div><div></div><div></div><div></div><div></div><div></div><div></div><div></div><div></div><div></div><div></div><div></div><div></div><div></div><div></div><div></div><div></div><div></div><div></div><div></div><div></div><div></div><div></div><div></div><div></div><div></div><div></div><div></div><div></div><div></div><div></div><div></div><div></div><div></div><div></div><div></div><div></div><div></div><div></div><div></div><div></div><div></div><div></div><div></div><div></div><div></div><div></div><div></div><div></div><div></div><div></div><div></div><div></div><div></div><div></div><div></div><div></div><div></div><div></div><div></div><div></div><div></div><div></div><div></div><div></div><div></div><div></div><div></div><div></div><div></div><div></div><div></div><div></div><div></div><div></div><div></div><div></div><div></div><div></div><div></div><div></div><div></div><div></div><div></div><div></div><div></div><div></div><div></div><div></div><div></div><div></div><div></div><div></div><div></div><div></div><div></div><div></div><div></div><div></div><div></div><div></div><div></div><div></div><div></div><div></div><div></div><div></div><div></div><div></div><div></div><div></div><div></div><div></div><div></div><div></div><div></div><div></div><div></div><div></div><div></div><div></div><div></div><div></div><div></div><div></div><div></div><div></div><div></div><div></div><div></div><div></div><div></div><div></div><div></div><div></div><div></div><div></div><div></div><div></div><div></div><div></div><div></div><div></div><div></div><div></div><div></div><div></div><div></div><div></div><div></div><div></div><div></div><div></div><div></div><div></div><div></div><div></div><div></div><div></div><div></div><div></div><div></div><div></div><div></div><div></div><div></div><div></div><div></div><div></div><div></div><div></div><div></div><div></div><div></div><div></div><div></div><div></div><div></div><div></div><div></div><div></div><div></div><div></div><div></div><div></div><div></div><div></div><div></div><div></div><div></div><div></div><div></div><div></div><div></div><div></div><div></div><div></div><div></div><div></div><div></div><div></div><div></div><div></div><div></div><div></div><div></div><div></div><div></div><div></div><div></div><div></div><div></div><div></div><div></div><div></div><div></div><div></div><div></div><div></div><div></div><div></div><div></div><div></div><div></div><div></div><div></div><div></div><div></div><div></div><div></div><div></div><div></div><div></div><div></div><div></div><div></div><div></div><div></div><div></div><div></div><div></div><div></div><div></div><div></div><div></div><div></div><div></div><div></div><div></div><div></div><div></div><div></div><div></div><div></div><div></div><div></div><div></div><div></div><div></div><div></div><div></div><div></div><div></div><div></div><div></div><div></div><div></div><div></div><div></div><div></div><div></div><div></div><div></div><div></div><div></div><div></div><div></div><div></div><div></div><div></div><div></div><div></div><div></div><div></div><div></div><div></div><div></div><div></div><div></div><div></div><div></div><div></div><div></div><div></div><div></div><div></div><div></div><div></div><div></div><div></div><div></div><div></div><div></div><div></div><div></div><div></div><div></div><div></div><div></div><div></div><div></div><div></div><div></div><div></div><div></div><div></div><div></div><div></div><div></div><div></div><div></div><div></div><div></div><div></div><div></div><div></div><div></div><div></div><div></div><div></div><div></div><div></div><div></div><div></div><div></div><div></div><div></div><div></div><div></div><div></div><div></div><div></div><div></div><div></div><div></div><div></div><div></div><div></div><div></div><div></div><div></div><div></div><div></div><div></div><div></div><div></div><div></div><div></div><div></div><div></div><div></div><div></div><div></div><div></div><div></div><div></div><div></div><div></div><div></div><div></div><div></div><div></div><div></div><div></div><div></div><div></div><div></div><div></div><div></div><div></div><div></div><div></div><div></div><div></div><div></div><div></div><div></div><div></div><div></div><div></div><div></div><div></div><div></div><div></div><div></div><div></div><div></div><div></div><div></div><div></div><div></div><div></div><div></div><div></div><div></div><div></div><div></div><div></div><div></div><div></div><div></div><div></div><div></div><div></div><div></div><div></div><div></div><div></div><div></div><div></div><div></div><div></div><div></div><div></div><div></div><div></div><div></div><div></div><div></div><div></div><div></div><div></div><div></div><div></div><div></div><div></div><div></div><div></div><div></div><div></div><div></div><div></div><div></div><div></div><div></div><div></div><div></div><div></div><div></div><div></div><div></div><div></div><div></div><div></div><div></div><div></div><div></div><div></div><div></div><div></div><div></div><div></div><div></div><div></div><div></div><div></div><div></div><div></div><div></div><div></div><div></div><div></div><div></div><div></div><div></div><div></div><div></div><div></div><div></div><div></div><div></div><div></div><div></div><div></div><div></div><div></div><div></div><div></div><div></div><div></div><div></div><div></div><div></div><div></div><div></div><div></div><div></div><div></div><div></div><div></div><div></div><div></div><div></div><div></div><div></div><div></div><div></div><div></div><div></div><div></div><div></div><div></div><div></div><div></div><div></div><div></div><div></div><div></div><div></div><div></div><div></div><div></div><div></div><div></div><div></div><div></div><div></div><div></div><div></div><div></div><div></div><div></div><div></div><div></div><div></div><div></div><div></div><div></div><div></div><div></div><div></div><div></div><div></div><div></div><div></div><div></div><div></div><div></div><div></div><div></div><div></div><div></div><div></div><div></div><div></div><div></div><div></div><div></div><div></div><div></div><div></div><div></div><div></div><div></div><div></div><div></div><div></div><div></div><div></div><div></div><div></div><div></div><div></div><div></div><div></div><div></div><div></div><div></div><div></div><div></div><div></div><div></div><div></div><div></div><div></div><div></div><div></div><div></div><div></div><div></div><div></div><div></div><div></div><div></div><div></div><div></div><div></div><div></div><div></div><div></div><div></div><div></div><div></div><div></div><div></div><div></div><div></div><div></div><div></div><div></div><div></div><div></div><div></div><div></div><div></div><div></div><div></div><div></div><div></div><div></div><div></div><div></div><div></div><div></div><div></div><div></div><div></div><div></div><div></div><div></div><div></div><div></div><div></div><div></div><div></div><div></div><div></div><div></div><div></div><div></div><div></div><div></div><div></div><div></div><div></div><div></div><div></div><div></div><div></div><div></div><div></div><div></div><div></div><div></div><div></div><div></div><div></div><div></div><div></div><div></div><div></div><div></div><div></div><div></div><div></div><div></div><div></div><div></div><div></div><div></div><div></div><div></div><div></div><div></div><div></div><div></div><div></div><div></div><div></div><div></div><div></div><div></div><div></div><div></div><div></div><div></div><div></div><div></div><div></div><div></div><div></div><div></div><div></div><div></div><div></div><div></div><div></div><div></div><div></div><div></div><div></div><div></div><div></div><div></div><div></div><div></div><div></div><div></div><div></div><div></div><div></div><div></div><div></div><div></div><div></div><div></div><div></div><div></div><div></div><div></div><div></div><div></div><div></div><div></div><div></div><div></div><div></div><div></div><div></div><div></div><div></div><div></div><div></div><div></div><div></div><div></div><div></div><div></div><div></div><div></div><div></div><div></div><div></div><div></div><div></div><div></div><div></div><div></div><div></div><div></div><div></div><div></div><div></div><div></div><div></div><div></div><div></div><div></div><div></div><div></div><div></div><div></div><div></div><div></div><div></div><div></div><div></div><div></div><div></div><div></div><div></div><div></div><div></div><div></div><div></div><div></div><div></div><div></div><div></div><div></div><div></div><div></div><div></div><div></div><div></div><div></div><div></div><div></div><div></div><div></div><div></div><div></div><div></div><div></div><div></div><div></div><div></div><div></div><div></div><div></div><div></div><div></div><div></div><div></div><div></div><div></div><div></div><div></div><div></div><div></div><div></div><div></div><div></div><div></div><div></div><div></div><div></div><div></div><div></div><div></div><div></div><div></div><div></div><div></div><div></div><div></div><div></div><div></div><div></div><div></div><div></div><div></div><div></div><div></div><div></div><div></div><div></div><div></div><div></div><div></div><div></div><div></div><div></div><div></div><div></div><div></div><div></div><div></div><div></div><div></div><div></div><div></div><div></div><div></div><div></div><div></div><div></div><div></div><div></div><div></div><div></div><div></div><div></div><div></div><div></div><div></div><div></div><div></div><div></div><div></div><div></div><div></div><div></div><div></div><div></div><div></div><div></div><div></div><div></div><div></div><div></div><div></div><div></div><div></div><div></div><div></div><div></div><div></div><div></div><div></div><div></div><div></div></div></div></div></div></div></div></div>								

HM4- Cải tạo, nâng cấp đường dây trung thế từ 1 pha thành 3 pha nhánh Trại Cá 4750-7

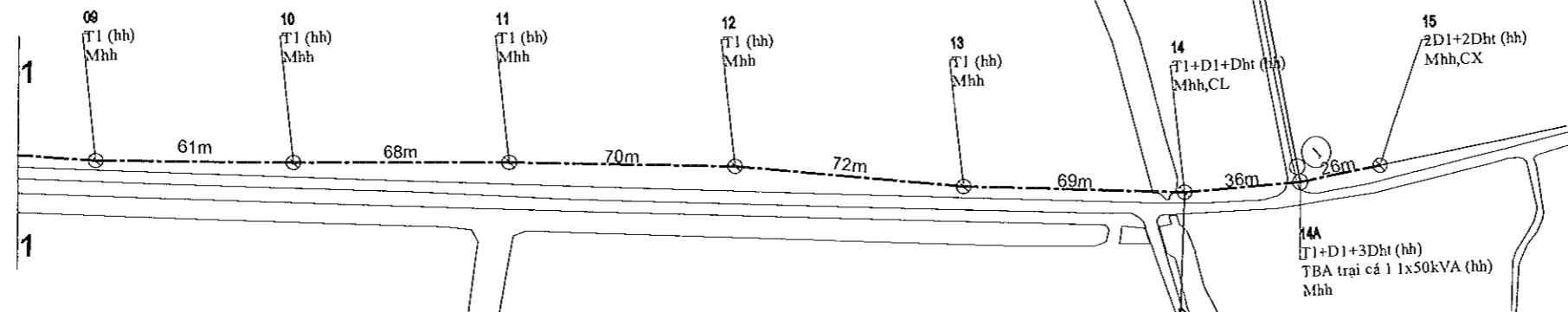

CÔNG TY ĐIỆN LỰC ĐỒNG THÁP  
PHÊ DUYỆT  
Theo Quyết định số 3413... / QĐ-PCĐT  
Ngày 04 tháng 10 năm 2025  
Ký tên: [Signature]  
CÔNG TY ĐIỆN LỰC ĐỒNG THÁP  
TỈNH ĐỒNG THÁP

Võ Thành Nam

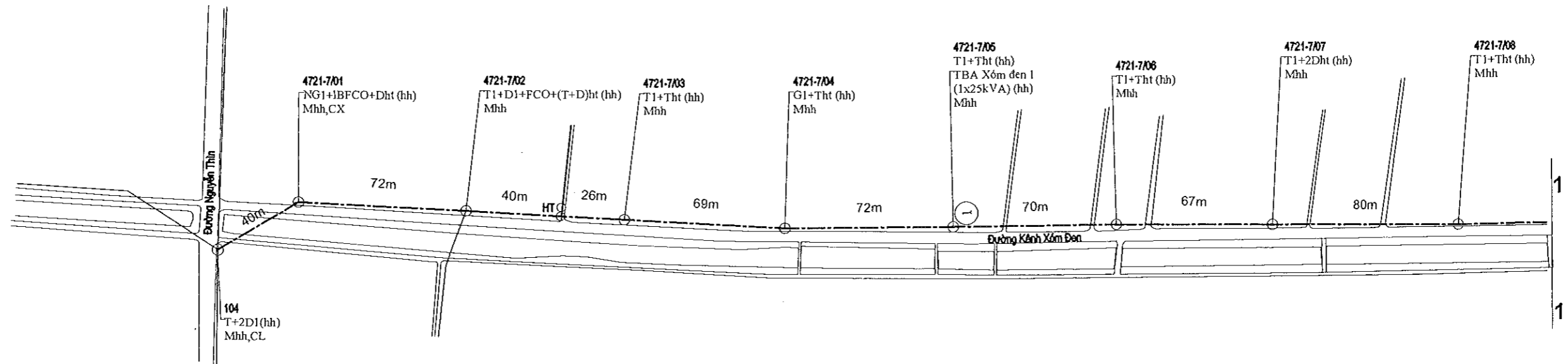

HM5- Cải tạo, nâng cấp đường dây trung thế từ 1 pha thành 3 pha nhánh Xóm Đen 4721-7



CÔNG TY ĐIỆN LỰC ĐỒNG THÁP  
PHÊ DUYỆT  
Theo Quyết định số 1419/QĐ-PCDT  
Ngày 14 tháng 11 năm 2025

Võ Thành Nam

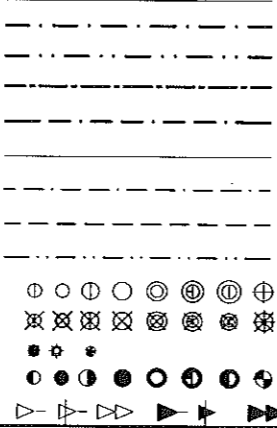
- Đường dây trung áp hiện hữu
- Đường dây trung áp 1 pha xây dựng mới
- Đường dây trung áp 3 pha xây dựng mới
- Đường dây trung áp 1 pha nâng cấp, cải tạo
- Đường dây trung áp 3 pha cải tạo
- Đường dây hạ áp hiện hữu
- Đường dây hạ áp 3 pha xây dựng mới
- Đường dây hạ áp 1 pha xây dựng mới
- Đường dây hạ áp nâng cấp, cải tạo
- Trụ BTLT 7,5; 8,5; 10,5; 12; 14; 16; 18; 20m hiện hữu
- Trụ BTLT 7,5; 8,5; 10,5; 12; 14; 16; 18; 20m thu hồi
- Trụ vuông, trụ sắt, trụ cây 5m hiện hữu
- Trụ BTLT 7,5; 8,5; 10; 12; 14; 16; 18; 20m trồng mới
- Chằng xuống (CX), lệch (CL), chằng (CXX) TT hh, XDM



- FCO, LBFCO hiện hữu, lắp mới
- Tiếp địa hiện hữu, lắp mới
- TBA 1 pha, 3 pha hiện hữu, lắp mới
- Nhà lá, nhà tôn, nhà ngói (fibro), nhà lầu
- Sông rạch
- Đường giao thông
- Đường bờ kênh
- Cầu giao thông
- Vườn cây ăn trái
- Ruộng lúa
- Mốc góc, trung gian

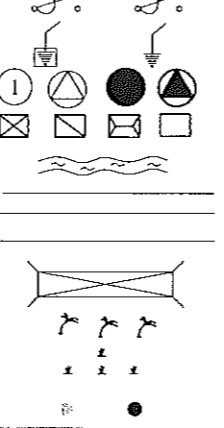

<b>EVNSPC</b> TỔNG CÔNG TY ĐIỆN LỰC MIỀN NAM CÔNG TY TƯ VẤN ĐIỆN MIỀN NAM	
P.Giám đốc	Nguyễn Chí Hiếu
P.KHKD	Nguyễn Quốc Việt
CNTK	Lê Tường Duy
CTTK	Lê Tường Duy
Kiểm tra	Hoàng N. T. Phong
Thiết lập	Đào Minh Danh

Tên công trình:

NÂNG CẤP LƯỚI ĐIỆN KHU VỰC  
ĐIỆN LỰC GÒ CÔNG ĐỒNG NĂM 2026

Tên bản vẽ:

MẶT BẰNG PHÂN BỐ CỘT

BCKTKT	Ngày/t/n	25-TG-105	15
TL: 1/2.000	09/2025	MBPBC-BS	28

**HM5- Cải tạo, nâng cấp đường dây trung thế từ 1 pha thành 3 pha nhánh Xóm Đen 4721-7**

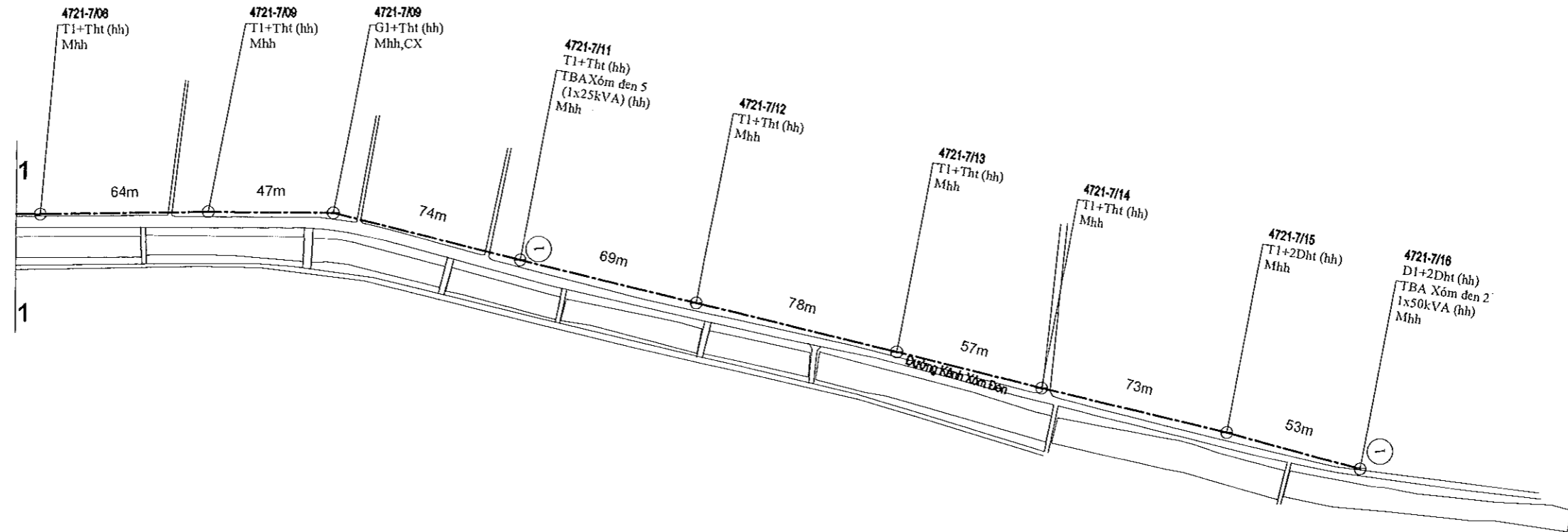

CÔNG TY ĐIỆN LỰC ĐỒNG THÁP

**PHÊ DUYỆT**

Theo Quyết định số 2412... /QĐ-PCDT

Ngày 22 tháng 12 năm 2012

Ký 106

**CÔNG TY**  
**ĐIỆN LỰC**  
**ĐỒNG THÁP**

M.S.C.N. ĐỒNG THÁP 2

TỈNH ĐỒNG THÁP 2



										Vũ Thành Nam													
Hiệu chỉnh										Nội dung hiệu chỉnh										Ngày		Kiểm tra	
<div><div><div><div><div>- Đường dây trung áp hiện hữu</div><div>- Đường dây trung áp 1 pha xây dựng mới</div><div>- Đường dây trung áp 3 pha xây dựng mới</div><div>- Đường dây trung áp 1 pha nâng cấp, cải tạo</div><div>- Đường dây trung áp 3 pha cải tạo</div><div>- Đường dây hạ áp hiện hữu</div><div>- Đường dây hạ áp 3 pha xây dựng mới</div><div>- Đường dây hạ áp 1 pha xây dựng mới</div><div>- Đường dây hạ áp nâng cấp, cải tạo</div><div>- Trụ BTLT 7,5; 8,5; 10,5; 12; 14; 16; 18; 20m hiện hữu</div><div>- Trụ BTLT 7,5; 8,5; 10,5; 12; 14; 16; 18; 20m thu hồi</div><div>- Trụ vuông, trụ sắt, trụ cây 5m hiện hữu</div><div>- Trụ BTLT 7,5; 8,5; 10; 12; 14; 16; 18; 20m trồng mới</div><div>- Chằng xuống (CX), lệch (CL), chằng (CXX) TT hh, XDM</div></div><div><div><div><div><div><div></div><div></div><div></div><div></div><div></div><div></div><div></div><div></div><div></div><div></div><div></div><div></div><div></div><div></div><div></div><div></div><div></div><div></div><div></div><div></div><div></div><div></div><div></div><div></div><div></div><div></div><div></div><div></div><div></div><div></div><div></div><div></div><div></div><div></div><div></div><div></div><div></div><div></div><div></div><div></div><div></div><div></div><div></div><div></div><div></div><div></div><div></div><div></div><div></div><div></div><div></div><div></div><div></div><div></div><div></div><div></div><div></div><div></div><div></div><div></div><div></div><div></div><div></div><div></div><div></div><div></div><div></div><div></div><div></div><div></div><div></div><div></div><div></div><div></div><div></div><div></div><div></div><div></div><div></div><div></div><div></div><div></div><div></div><div></div><div></div><div></div><div></div><div></div><div></div><div></div><div></div><div></div><div></div><div></div><div></div><div></div><div></div><div></div><div></div><div></div><div></div><div></div><div></div><div></div><div></div><div></div><div></div><div></div><div></div><div></div><div></div><div></div><div></div><div></div><div></div><div></div><div></div><div></div><div></div><div></div><div></div><div></div><div></div><div></div><div></div><div></div><div></div><div></div><div></div><div></div><div></div><div></div><div></div><div></div><div></div><div></div><div></div><div></div><div></div><div></div><div></div><div></div><div></div><div></div><div></div><div></div><div></div><div></div><div></div><div></div><div></div><div></div><div></div><div></div><div></div><div></div><div></div><div></div><div></div><div></div><div></div><div></div><div></div><div></div><div></div><div></div><div></div><div></div><div></div><div></div><div></div><div></div><div></div><div></div><div></div><div></div><div></div><div></div><div></div><div></div><div></div><div></div><div></div><div></div><div></div><div></div><div></div><div></div><div></div><div></div><div></div><div></div><div></div><div></div><div></div><div></div><div></div><div></div><div></div><div></div><div></div><div></div><div></div><div></div><div></div><div></div><div></div><div></div><div></div><div></div><div></div><div></div><div></div><div></div><div></div><div></div><div></div><div></div><div></div><div></div><div></div><div></div><div></div><div></div><div></div><div></div><div></div><div></div><div></div><div></div><div></div><div></div><div></div><div></div><div></div><div></div><div></div><div></div><div></div><div></div><div></div><div></div><div></div><div></div><div></div><div></div><div></div><div></div><div></div><div></div><div></div><div></div><div></div><div></div><div></div><div></div><div></div><div></div><div></div><div></div><div></div><div></div><div></div><div></div><div></div><div></div><div></div><div></div><div></div><div></div><div></div><div></div><div></div><div></div><div></div><div></div><div></div><div></div><div></div><div></div><div></div><div></div><div></div><div></div><div></div><div></div><div></div><div></div><div></div><div></div><div></div><div></div><div></div><div></div><div></div><div></div><div></div><div></div><div></div><div></div><div></div><div></div><div></div><div></div><div></div><div></div><div></div><div></div><div></div><div></div><div></div><div></div><div></div><div></div><div></div><div></div><div></div><div></div><div></div><div></div><div></div><div></div><div></div><div></div><div></div><div></div><div></div><div></div><div></div><div></div><div></div><div></div><div></div><div></div><div></div><div></div><div></div><div></div><div></div><div></div><div></div><div></div><div></div><div></div><div></div><div></div><div></div><div></div><div></div><div></div><div></div><div></div><div></div><div></div><div></div><div></div><div></div><div></div><div></div><div></div><div></div><div></div><div></div><div></div><div></div><div></div><div></div><div></div><div></div><div></div><div></div><div></div><div></div><div></div><div></div><div></div><div></div><div></div><div></div><div></div><div></div><div></div><div></div><div></div><div></div><div></div><div></div><div></div><div></div><div></div><div></div><div></div><div></div><div></div><div></div><div></div><div></div><div></div><div></div><div></div><div></div><div></div><div></div><div></div><div></div><div></div><div></div><div></div><div></div><div></div><div></div><div></div><div></div><div></div><div></div><div></div><div></div><div></div><div></div><div></div><div></div><div></div><div></div><div></div><div></div><div></div><div></div><div></div><div></div><div></div><div></div><div></div><div></div><div></div><div></div><div></div><div></div><div></div><div></div><div></div><div></div><div></div><div></div><div></div><div></div><div></div><div></div><div></div><div></div><div></div><div></div><div></div><div></div><div></div><div></div><div></div><div></div><div></div><div></div><div></div><div></div><div></div><div></div><div></div><div></div><div></div><div></div><div></div><div></div><div></div><div></div><div></div><div></div><div></div><div></div><div></div><div></div><div></div><div></div><div></div><div></div><div></div><div></div><div></div><div></div><div></div><div></div><div></div><div></div><div></div><div></div><div></div><div></div><div></div><div></div><div></div><div></div><div></div><div></div><div></div><div></div><div></div><div></div><div></div><div></div><div></div><div></div><div></div><div></div><div></div><div></div><div></div><div></div><div></div><div></div><div></div><div></div><div></div><div></div><div></div><div></div><div></div><div></div><div></div><div></div><div></div><div></div><div></div><div></div><div></div><div></div><div></div><div></div><div></div><div></div><div></div><div></div><div></div><div></div><div></div><div></div><div></div><div></div><div></div><div></div><div></div><div></div><div></div><div></div><div></div><div></div><div></div><div></div><div></div><div></div><div></div><div></div><div></div><div></div><div></div><div></div><div></div><div></div><div></div><div></div><div></div><div></div><div></div><div></div><div></div><div></div><div></div><div></div><div></div><div></div><div></div><div></div><div></div><div></div><div></div><div></div><div></div><div></div><div></div><div></div><div></div><div></div><div></div><div></div><div></div><div></div><div></div><div></div><div></div><div></div><div></div><div></div><div></div><div></div><div></div><div></div><div></div><div></div><div></div><div></div><div></div><div></div><div></div><div></div><div></div><div></div><div></div><div></div><div></div><div></div><div></div><div></div><div></div><div></div><div></div><div></div><div></div><div></div><div></div><div></div><div></div><div></div><div></div><div></div><div></div><div></div><div></div><div></div><div></div><div></div><div></div><div></div><div></div><div></div><div></div><div></div><div></div><div></div><div></div><div></div><div></div><div></div><div></div><div></div><div></div><div></div><div></div><div></div><div></div><div></div><div></div><div></div><div></div><div></div><div></div><div></div><div></div><div></div><div></div><div></div><div></div><div></div><div></div><div></div><div></div><div></div><div></div><div></div><div></div><div></div><div></div><div></div><div></div><div></div><div></div><div></div><div></div><div></div><div></div><div></div><div></div><div></div><div></div><div></div><div></div><div></div><div></div><div></div><div></div><div></div><div></div><div></div><div></div><div></div><div></div><div></div><div></div><div></div><div></div><div></div><div></div><div></div><div></div><div></div><div></div><div></div><div></div><div></div><div></div><div></div><div></div><div></div><div></div><div></div><div></div><div></div><div></div><div></div><div></div><div></div><div></div><div></div><div></div><div></div><div></div><div></div><div></div><div></div><div></div><div></div><div></div><div></div><div></div><div></div><div></div><div></div><div></div><div></div><div></div><div></div><div></div><div></div><div></div><div></div><div></div><div></div><div></div><div></div><div></div><div></div><div></div><div></div><div></div><div></div><div></div><div></div><div></div><div></div><div></div><div></div><div></div><div></div><div></div><div></div><div></div><div></div><div></div><div></div><div></div><div></div><div></div><div></div><div></div><div></div><div></div><div></div><div></div><div></div><div></div><div></div><div></div><div></div><div></div><div></div><div></div><div></div><div></div><div></div><div></div><div></div><div></div><div></div><div></div><div></div><div></div><div></div><div></div><div></div><div></div><div></div><div></div><div></div><div></div><div></div><div></div><div></div><div></div><div></div><div></div><div></div><div></div><div></div><div></div><div></div><div></div><div></div><div></div><div></div><div></div><div></div><div></div><div></div><div></div><div></div><div></div><div></div><div></div><div></div><div></div><div></div><div></div><div></div><div></div><div></div><div></div><div></div><div></div><div></div><div></div><div></div><div></div><div></div><div></div><div></div><div></div><div></div><div></div><div></div><div></div><div></div><div></div><div></div><div></div><div></div><div></div><div></div><div></div><div></div><div></div><div></div><div></div><div></div><div></div><div></div><div></div><div></div><div></div><div></div><div></div><div></div><div></div><div></div><div></div><div></div><div></div><div></div><div></div><div></div><div></div><div></div><div></div><div></div><div></div><div></div><div></div><div></div><div></div><div></div><div></div><div></div><div></div><div></div><div></div><div></div><div></div><div></div><div></div><div></div><div></div><div></div><div></div><div></div><div></div><div></div><div></div><div></div><div></div><div></div><div></div><div></div><div></div><div></div><div></div><div></div><div></div><div></div><div></div><div></div><div></div><div></div><div></div><div></div><div></div><div></div><div></div><div></div><div></div><div></div><div></div><div></div><div></div><div></div><div></div><div></div><div></div><div></div><div></div><div></div><div></div><div></div><div></div><div></div><div></div><div></div><div></div><div></div><div></div><div></div><div></div><div></div><div></div><div></div><div></div><div></div><div></div><div></div><div></div><div></div><div></div><div></div><div></div><div></div><div></div><div></div><div></div><div></div><div></div><div></div><div></div><div></div><div></div><div></div><div></div><div></div><div></div><div></div><div></div><div></div><div></div><div></div><div></div><div></div><div></div><div></div><div></div><div></div><div></div><div></div><div></div><div></div><div></div><div></div><div></div><div></div><div></div><div></div><div></div><div></div><div></div><div></div><div></div><div></div><div></div><div></div><div></div><div></div><div></div><div></div><div></div><div></div><div></div><div></div><div></div><div></div><div></div><div></div><div></div><div></div><div></div>&lt;</div></div></div></div></div></div></div></div>																							

HM6- Cải tạo, nâng cấp đường dây trung thế từ 1 pha thành 3 pha nhánh Bà Lầy 1 4713-7

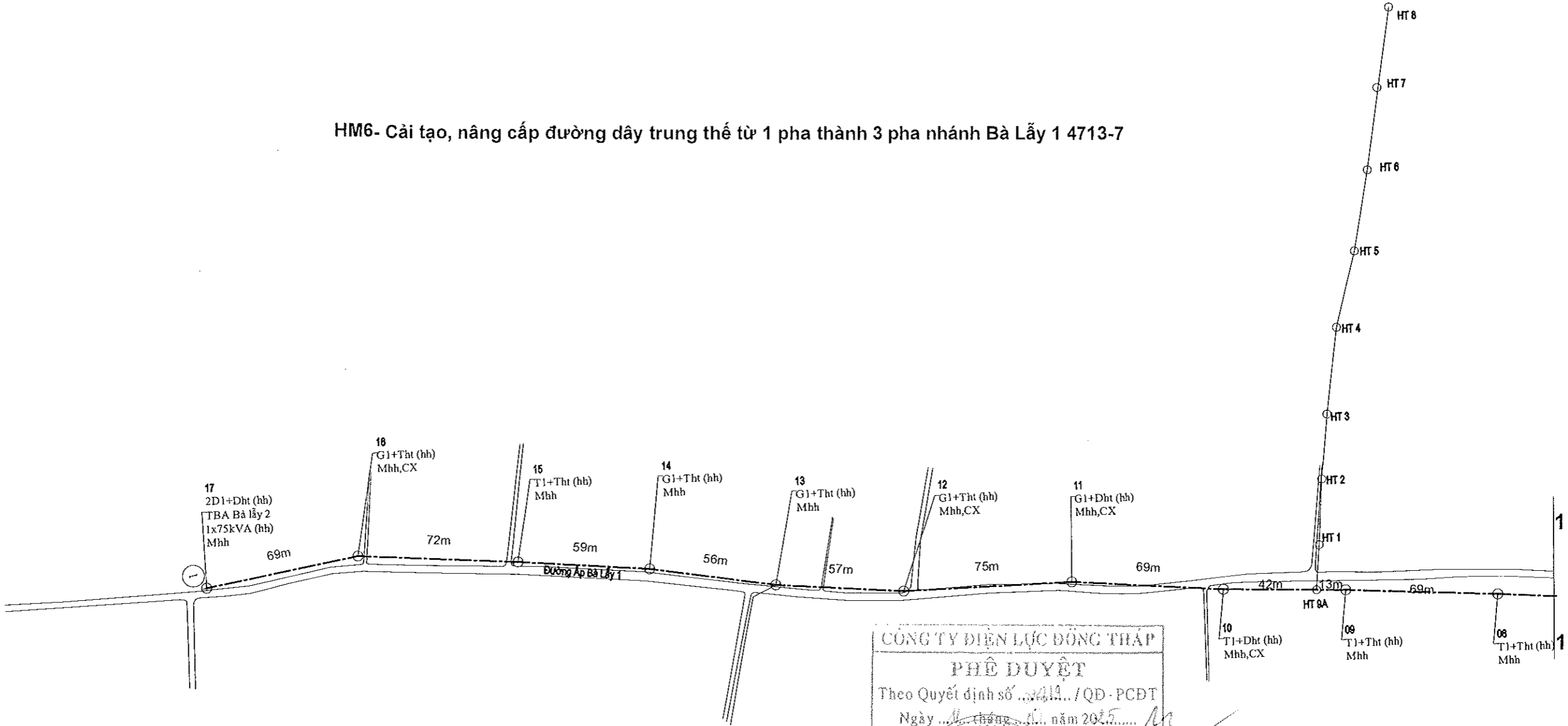

CÔNG TY ĐIỆN LỰC ĐỒNG THÁP  
PHÊ DUYỆT  
Theo Quyết định số 3411.../QĐ-PCĐT  
Ngày ... tháng ... năm 2025...



		Vũ Thành Nam				
Hiệu chỉnh		Nội dung hiệu chỉnh			Ngày	Kiểm tra
<div><div><b>EVNSPC</b> TỔNG CÔNG TY ĐIỆN LỰC MIỀN NAM CÔNG TY TỰ VẤN ĐIỆN MIỀN NAM</div></div>				Tên công trình:		
				NÂNG CẤP LƯỚI ĐIỆN KHU VỰC ĐIỆN LỰC GÒ CÔNG ĐỒNG NĂM 2026		
				Tên bản vẽ:		
				MẶT BẰNG PHÂN BỐ CỘT		
P.Giám đốc	Nguyễn Chí Hiếu	BCKTKT	Ngày/t/n	25-TG-105	17	
P.KHKD	Nguyễn Quốc Việt	TL: 1/2.000	09/2025	MBPBC-BS	28	
CNTK	Lê Tường Duy					
CTTK	Lê Tường Duy					
Kiểm tra	Hoàng N. T. Phong					
Thiết lập	Đào Minh Danh					

- Đường dây trung áp hiện hữu
- Đường dây trung áp 1 pha xây dựng mới
- Đường dây trung áp 3 pha xây dựng mới
- Đường dây trung áp 1 pha nâng cấp, cải tạo
- Đường dây trung áp 3 pha cải tạo
- Đường dây hạ áp hiện hữu
- Đường dây hạ áp 3 pha xây dựng mới
- Đường dây hạ áp 1 pha xây dựng mới
- Đường dây hạ áp nâng cấp, cải tạo
- Trụ BTLT 7,5; 8,5; 10,5; 12; 14; 16; 18; 20m hiện hữu
- Trụ BTLT 7,5; 8,5; 10,5; 12; 14; 16; 18; 20m thu hồi
- Trụ vuông, trụ sắt, trụ cây 5m hiện hữu
- Trụ BTLT 7,5; 8,5; 10; 12; 14; 16; 18; 20m trồng mới
- Chằng xuống (CX), lệch (CL), chằng (CXX) TT hh, XDM

- FCO, LBFCO hiện hữu, lắp mới
- Tiếp địa hiện hữu, lắp mới
- TBA 1 pha, 3 pha hiện hữu, lắp mới
- Nhà lá, nhà tôn, nhà ngói (fibro), nhà lều
- Sông rạch
- Đường giao thông
- Đường bờ kênh
- Cầu giao thông
- Vườn cây ăn trái
- Ruộng lúa
- Mốc góc, trung gian

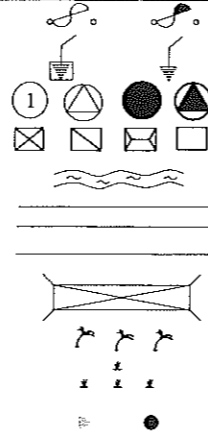

HM6- Cải tạo, nâng cấp đường dây trung thế từ 1 pha thành 3 pha nhánh Bà Lầy 1 4713-7

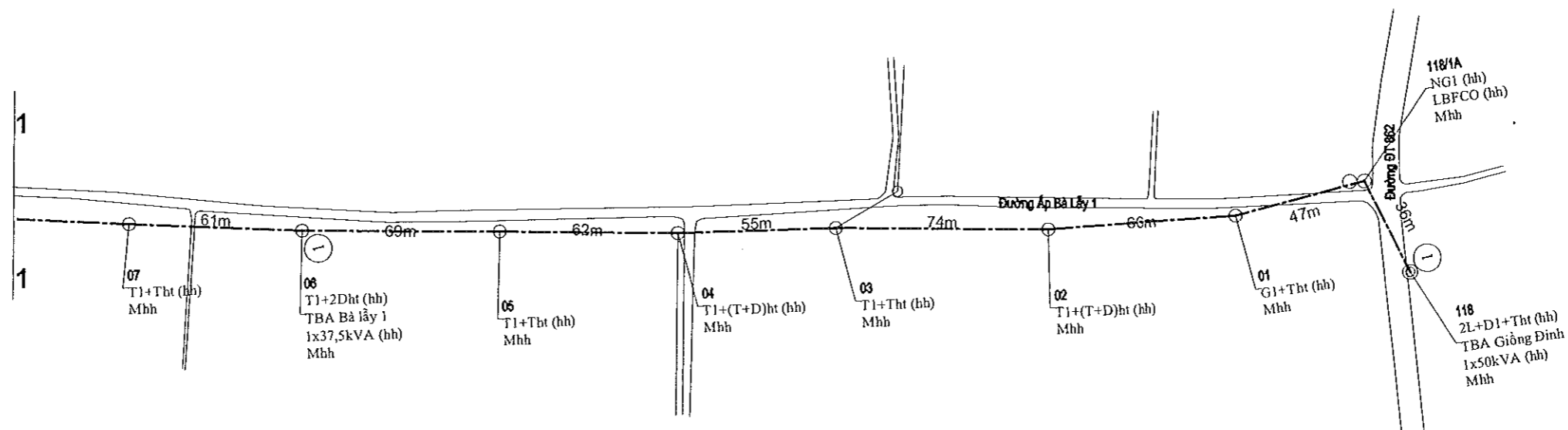

CÔNG TY ĐIỆN LỰC ĐỒNG THÁP  
PHÊ DUYỆT  
Theo Quyết định số 4413... / QĐ-PCBT  
Ngày 11 tháng 10 năm 2015  
Ký tên: [Signature]  
CÔNG TY ĐIỆN LỰC ĐỒNG THÁP

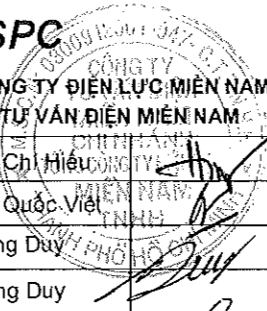

		Võ Thành Nam				
Hiệu chỉnh	Nội dung hiệu chỉnh			Ngày		Kiểm tra
<div><div><b>EVNSPC</b> TỔNG CÔNG TY ĐIỆN LỰC MIỀN NAM CÔNG TY TƯ VẤN ĐIỆN MIỀN NAM</div></div>			Tên công trình:  <b>NÂNG CẤP LƯỚI ĐIỆN KHU VỰC ĐIỆN LỰC GÒ CÔNG ĐÔNG NĂM 2026</b>			
P.Giám đốc	Nguyễn Chí Hiếu	<div></div>	Tên bản vẽ:  <b>MẶT BẰNG PHÂN BỐ CỘT</b>			
P.KHKD	Nguyễn Quốc Việt					
CNTK	Lê Tường Duy					
CTTK	Lê Tường Duy					
Kiểm tra	Hoàng N. T. Phong		BCKTKT	Ngày/t/n	25-TG-105	18
Thiết lập	Đào Minh Danh		TL: 1/2.000	09/2025	MBPBC-BS	28

# HM7- Cải tạo, nâng cấp đường dây trung thế từ 3 pha dây trần thành 3 pha dây bọc nhánh UB huyện 4757-7

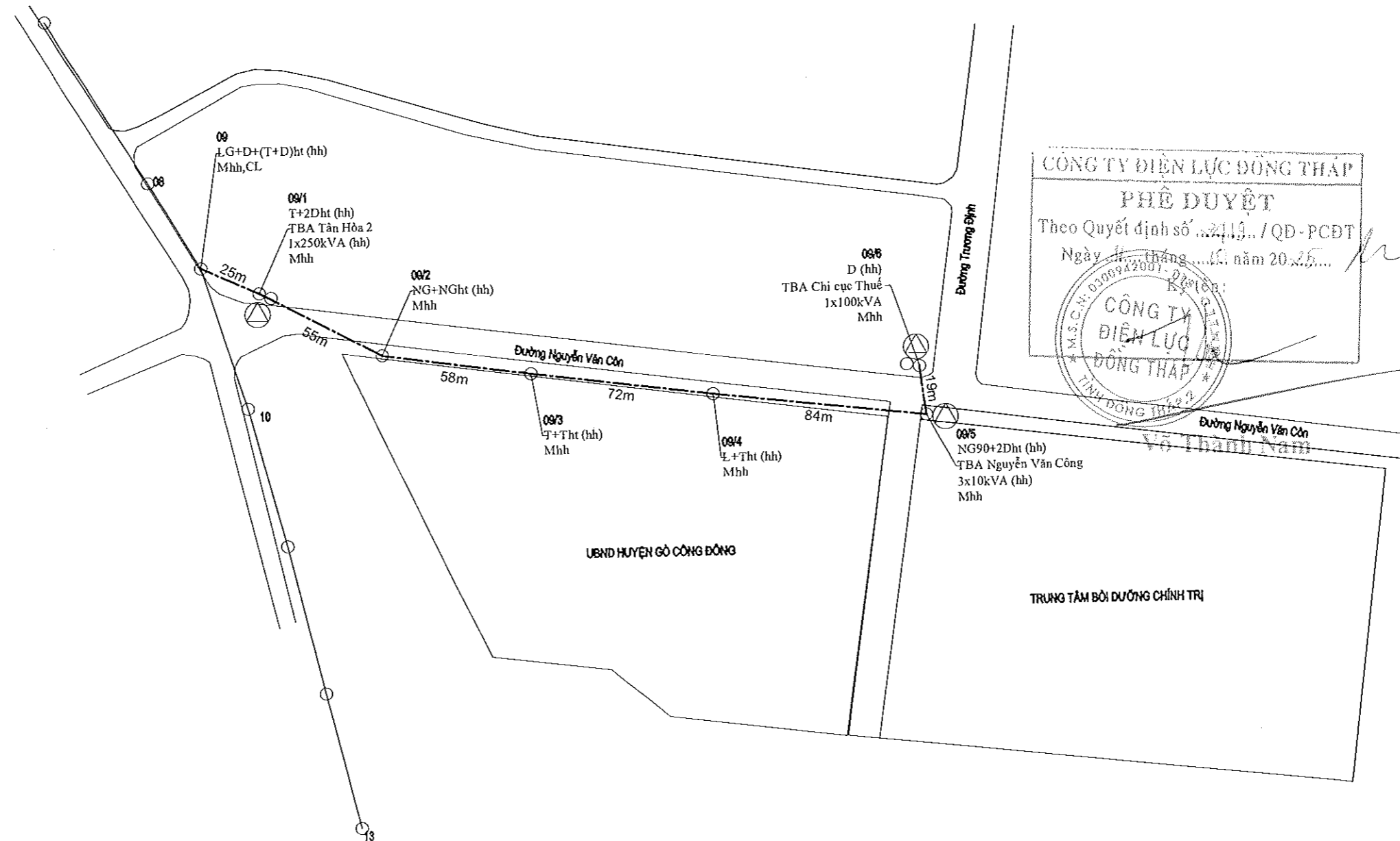

CÔNG TY ĐIỆN LỰC ĐỒNG THÁP  
**PHÊ DUYỆT**  
 Theo Quyết định số 2419/QĐ-PCĐT  
 Ngày 11 tháng 10 năm 2025  
 CÔNG TY ĐIỆN LỰC ĐỒNG THÁP  
 TỈNH ĐỒNG THÁP

SPC PEC  
 KCS  
 P.KH  
 Quality Control Dept

- Đường dây trung áp hiện hữu
- Đường dây trung áp 1 pha xây dựng mới
- Đường dây trung áp 3 pha xây dựng mới
- Đường dây trung áp 1 pha nâng cấp, cải tạo
- Đường dây trung áp 3 pha cải tạo
- Đường dây hạ áp hiện hữu
- Đường dây hạ áp 3 pha xây dựng mới
- Đường dây hạ áp 1 pha xây dựng mới
- Đường dây hạ áp nâng cấp, cải tạo
- Trụ BTLT 7,5; 8,5; 10,5; 12; 14; 16; 18; 20m hiện hữu
- Trụ BTLT 7,5; 8,5; 10,5; 12; 14; 16; 18; 20m thu hồi
- Trụ vuông, trụ sắt, trụ cây 5m hiện hữu
- Trụ BTLT 7,5; 8,5; 10; 12; 14; 16; 18; 20m trồng mới
- Chằng xuống (CX), lệch (CL), chằng (CXX) TT hh, XDM

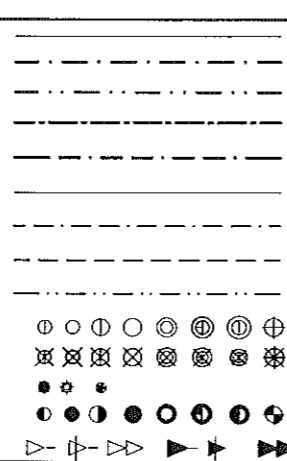

- FCO, LBFCO hiện hữu, lắp mới
- Tiếp địa hiện hữu, lắp mới
- TBA 1 pha, 3 pha hiện hữu, lắp mới
- Nhà lá, nhà tôn, nhà ngói (fibro), nhà lều
- Sông rạch
- Đường giao thông
- Đường bờ kênh
- Cầu giao thông
- Vườn cây ăn trái
- Ruộng lúa
- Mốc góc, trung gian

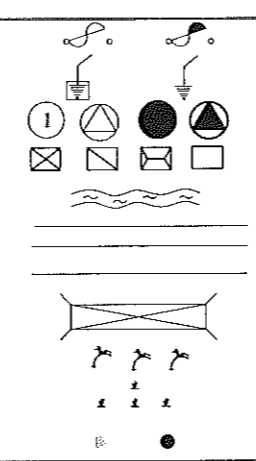

Hiệu chỉnh	Nội dung hiệu chỉnh	Ngày	Kiểm tra
<div> <div> <b>EVNSPC</b>                      TỔNG CÔNG TY ĐIỆN LỰC MIỀN NAM                      CÔNG TY TỰ VẤN ĐIỆN MIỀN NAM                 </div> <div>                     Tên công trình:  <b>NÂNG CẤP LƯỚI ĐIỆN KHU VỰC                      ĐIỆN LỰC GÒ CÔNG ĐÔNG NĂM 2026</b> </div> </div>			
P.Giám đốc	Nguyễn Chí Hiếu	Tên bản vẽ:	
P.KHKD	Nguyễn Quốc Việt	<b>MẶT BẰNG PHÂN BỐ CỘT</b>	
CNTK	Lê Tường Duy		
CTTK	Lê Tường Duy		
Kiểm tra	Hoàng N. T. Phong	BCKTKT.	Ngày/t/n
Thiết lập	Đào Minh Danh	TL: 1/2.000	09/2025
		25-TG-105	19
		MBPBC-BS	28

CÔNG TY ĐIỆN LỰC ĐỒNG THÁP

**PHÊ DUYỆT**

Theo Quyết định số 2412 / QĐ-PCĐ

Ngày 4 tháng 10 năm 2015



Ký tên:



CÔNG TY  
ĐIỆN LỰC

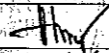

~~Vo Thanh Nam~~

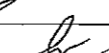
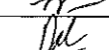
		Võ Thành Nam			
Hiệu chỉnh	Nội dung hiệu chỉnh			Ngày	Kiểm tra
 <b>EVNSPC</b> TỔNG CÔNG TY ĐIỆN LỰC MIỀN NAM CÔNG TY TỰ VẬN ĐIỆN MIỀN NAM			Tên công trình:  <b>NÂNG CẤP LƯỚI ĐIỆN KHU VỰC          ĐIỆN LỰC GÒ CÔNG ĐÔNG NĂM 2026</b>		
P.Giám đốc	Nguyễn Chí Hiếu	    	Tên bản vẽ:  <b>MẶT BẰNG PHÂN BỐ CỘT</b>		
P.KHKD	Nguyễn Quốc Việt				
CNTK	Lê Tường Duy				
CTTK	Lê Tường Duy				
Kiểm tra	Hoàng N. T. Phong		BCKTKT	Ngày/t/n	25-TG-105
Thiết lập	Đào Minh Danh		TL: 1/2.000	09/2025	MBPBC-BS

- Đường dây hạ áp hiện hữu
- Đường dây hạ áp 3 pha xây dựng mới
- Đường dây hạ áp 1 pha xây dựng mới
- Đường dây hạ áp nâng cấp, cải tạo
- Tru BTLT 7,5; 8,5; 10,5; 12; 14; 16; 18; 20m hiện hữu
- Tru BTLT 7,5; 8,5; 10,5; 12; 14; 16; 18; 20m thu hồi
- Tru vuông, trụ sắt, trụ cây 5m hiện hữu
- Trụ BTLT 7,5; 8,5; 10; 12; 14; 16; 18; 20m trồng mới
- Chằng xuống (CX), lệch (CL), chằng (CXX) TT hh, XI

- FCO, LBFCO hiện hữu, lấp mới
- Tiếp địa hiện hữu, lấp mới
- TBA 1 pha, 3 pha hiện hữu, lấp mới
- Nhà lán, nhà tôn, nhà ngói (fibro), nhà lầu
- Sống rạch
- Đường giao thông
- Đường bờ kênh
- Cầu giao thông
- Vườn cây ăn trái
- Ruộng lúa
- Mốc góc, trung gian

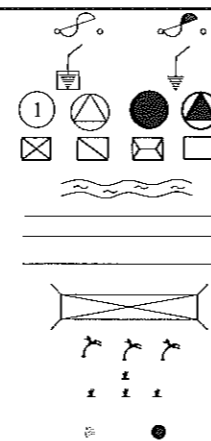

HM9- Cải tạo, nâng cấp đường dây trung thế từ 1 pha thành 3 pha nhánh Tân Khánh 4752-7

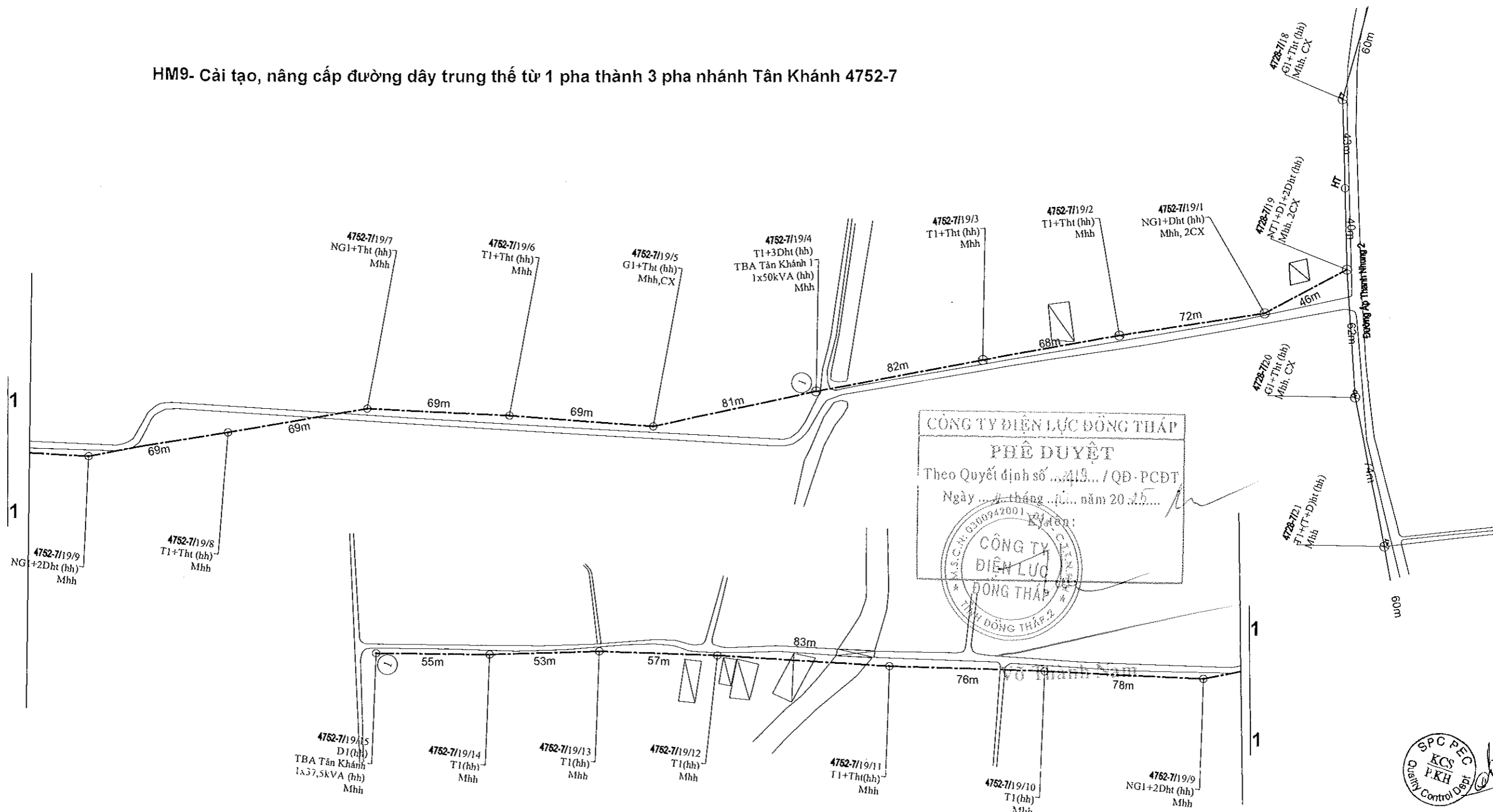

CÔNG TY ĐIỆN LỰC ĐỒNG THÁP  
PHÊ DUYỆT  
Theo Quyết định số 2419... / QĐ-PCDT  
Ngày 4 tháng 1 năm 2015



- Đường dây trung áp hiện hữu
- Đường dây trung áp 1 pha xây dựng mới
- Đường dây trung áp 3 pha xây dựng mới
- Đường dây trung áp 1 pha nâng cấp, cải tạo
- Đường dây trung áp 3 pha cải tạo
- Đường dây hạ áp hiện hữu
- Đường dây hạ áp 3 pha xây dựng mới
- Đường dây hạ áp 1 pha xây dựng mới
- Đường dây hạ áp nâng cấp, cải tạo
- Trụ BTLT 7,5; 8,5; 10,5; 12; 14; 16; 18; 20m hiện hữu
- Trụ BTLT 7,5; 8,5; 10,5; 12; 14; 16; 18; 20m thu hồi
- Trụ vuông, trụ sắt, trụ cây 5m hiện hữu
- Trụ BTLT 7,5; 8,5; 10; 12; 14; 16; 18; 20m trồng mới
- Chằng xuống (CX), lệch (CL), chằng (CXX) TT hh, XDM

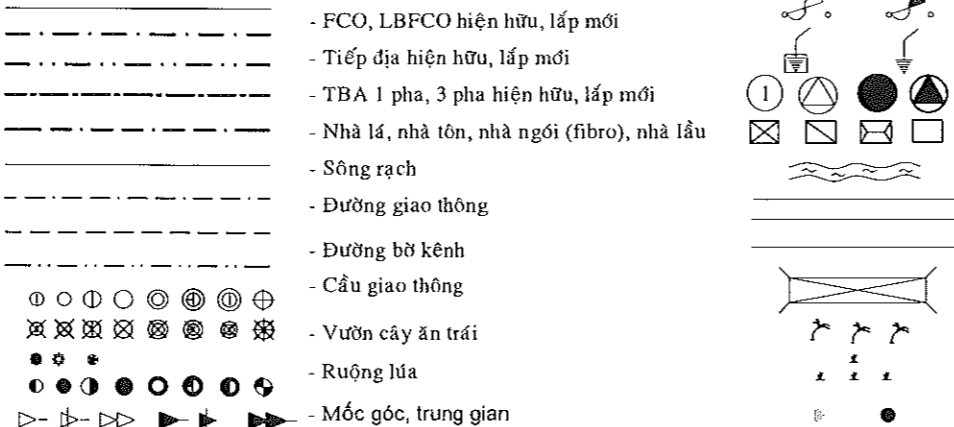

Hiệu chỉnh	Nội dung hiệu chỉnh	Ngày	Kiểm tra
Tên công trình: <b>NÂNG CẤP LƯỚI ĐIỆN KHU VỰC ĐIỆN LỰC GÒ CÔNG ĐỒNG NĂM 2026</b>			
Tên bản vẽ: <b>MẶT BẰNG PHÂN BỐ CỘT</b>			
P.Giám đốc	Nguyễn Chí Hiếu	BCKTKT	
P.KHKD	Nguyễn Quốc Việt		
CNTK	Lê Tường Duy		
CTTK	Lê Tường Duy		
Kiểm tra	Hoàng N. T. Phong	Ngày/t/n	25-TG-105
Thiết lập	Đào Minh Danh	TL: 1/2.000	09/2025
		MBPBC-BS	21
			28

HM10- Cải tạo, nâng cấp đường dây trung thế từ 1 pha thành 3 pha nhánh Cầu Đình 47193-7

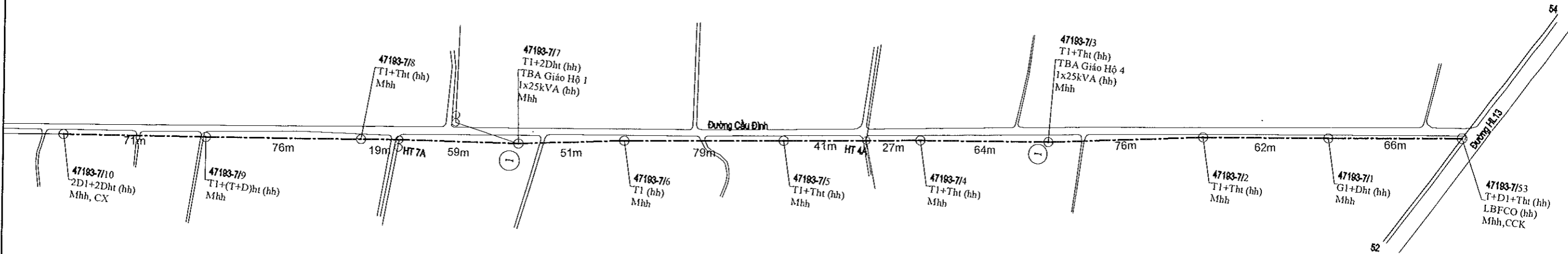

CÔNG TY ĐIỆN LỰC ĐỒNG THÁP  
PHÊ DUYỆT  
Theo Quyết định số 2413... /QĐ-PCĐT  
Ngày ... tháng ... năm 2025...  
Ký tên: ...  
CÔNG TY ĐIỆN LỰC ĐỒNG THÁP  
THỊNH ĐỒNG THÁP

SPC PEC  
KCS  
PKH  
Quản lý Control Dapli

Võ Thành Nam

Hiệu chỉnh	Nội dung hiệu chỉnh	Ngày	Kiểm tra
Tên công trình: <b>NÂNG CẤP LƯỚI ĐIỆN KHU VỰC ĐIỆN LỰC GÒ CÔNG ĐỒNG NĂM 2026</b>			
Tên bản vẽ: <b>MẶT BẰNG PHÂN BỐ CỘT</b>			
P.Giám đốc	Nguyễn Chí Hiếu	BCKTKT	Ngày/Vn
P.KHKD	Nguyễn Quốc Việt	TL: 1/2.000	09/2025
CNTK	Lê Tường Duy	25-TG-105	22
CTTK	Lê Tường Duy	MBPBC-BS	28
Kiểm tra	Hoàng N. T. Phong		
Thiết lập	Đào Minh Danh		

- Đường dây trung áp hiện hữu
- Đường dây trung áp 1 pha xây dựng mới
- Đường dây trung áp 3 pha xây dựng mới
- Đường dây trung áp 1 pha nâng cấp, cải tạo
- Đường dây trung áp 3 pha cải tạo
- Đường dây hạ áp hiện hữu
- Đường dây hạ áp 3 pha xây dựng mới
- Đường dây hạ áp 1 pha xây dựng mới
- Đường dây hạ áp nâng cấp, cải tạo
- Trụ BTLT 7,5; 8,5; 10,5; 12; 14; 16; 18; 20m hiện hữu
- Trụ BTLT 7,5; 8,5; 10,5; 12; 14; 16; 18; 20m thu hồi
- Trụ vuông, trụ sắt, trụ cây 5m hiện hữu
- Trụ BTLT 7,5; 8,5; 10; 12; 14; 16; 18; 20m trồng mới
- Chằng xuống (CX), lệch (CL), chằng (CXX) TT hh, XDM

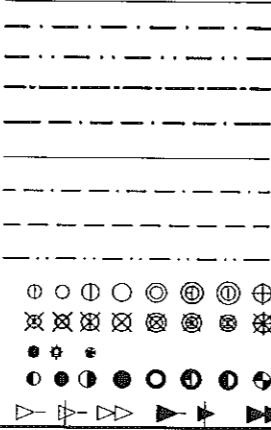

- FCO, LBFCO hiện hữu, lắp mới
- Tiếp địa hiện hữu, lắp mới
- TBA 1 pha, 3 pha hiện hữu, lắp mới
- Nhà lá, nhà tôn, nhà ngói (fibro), nhà lầu
- Sông rạch
- Đường giao thông
- Đường bờ kênh
- Cầu giao thông
- Vườn cây ăn trái
- Ruộng lúa
- Mốc góc, trung gian

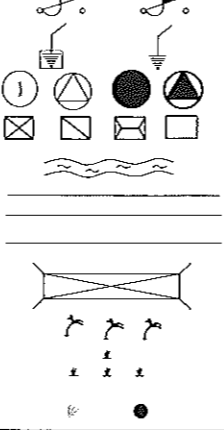

**HM11- Cải tạo, nâng cấp đường dây trung thế từ 1 pha thành 3 pha nhánh Tàu Thuyền 4736-7**

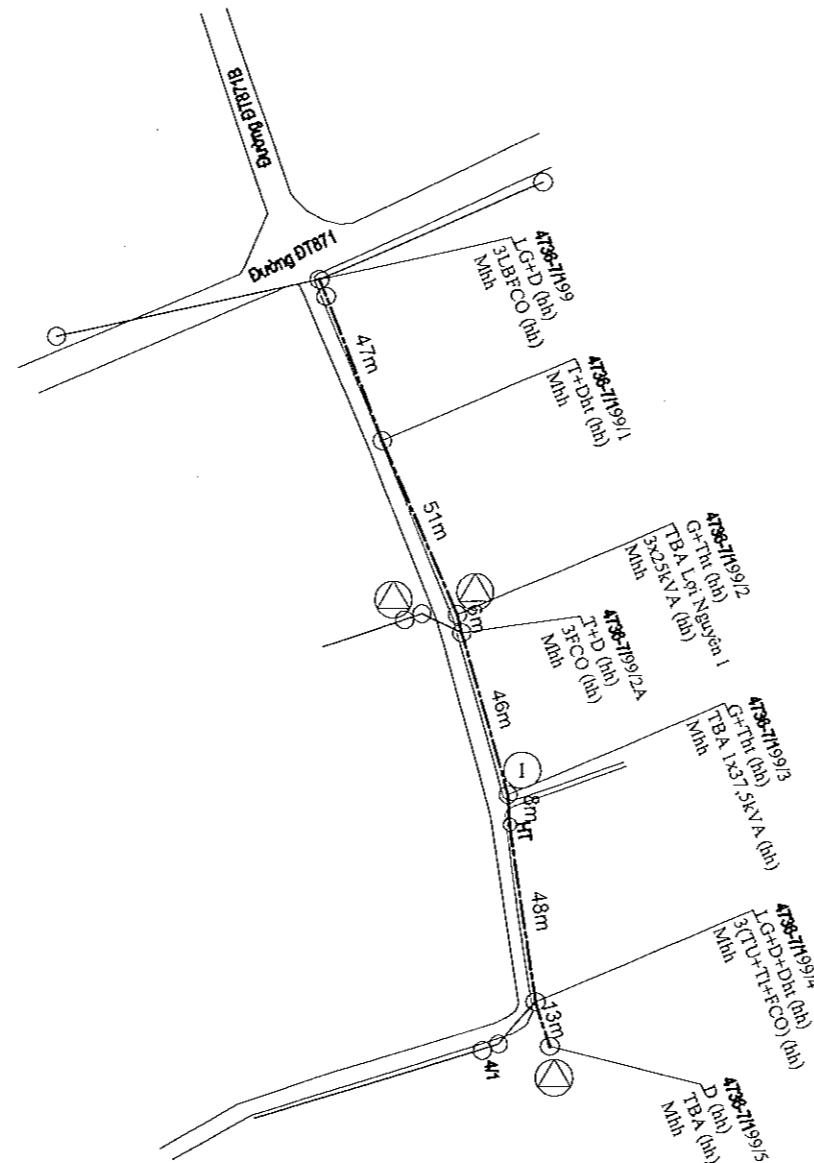

**CÔNG TY ĐIỆN LỰC ĐỒNG THÁP**  
**PHÊ DUYỆT**  
Theo Quyết định số.../QĐ-PCDT  
Ngày... tháng... năm 20...  
Ký tên:  
**CÔNG TY ĐIỆN LỰC ĐỒNG THÁP**  
THÀNH ĐỒNG THÁP

Việt Nam Nam



Hiệu chỉnh	Nội dung hiệu chỉnh		Ngày	Kiểm tra	
<div><div><b>EVNSPC</b> TỔNG CÔNG TY ĐIỆN LỰC MIỀN NAM CÔNG TY TƯ VẤN ĐIỆN MIỀN NAM</div></div>		Tên công trình:  <b>NÂNG CẤP LƯỚI ĐIỆN KHU VỰC ĐIỆN LỰC GÒ CÔNG ĐÔNG NĂM 2026</b>			
P.Giám đốc	Nguyễn Chí Hiếu	Tên bản vẽ:  <b>MẶT BẰNG PHÂN BỐ CỘT</b>			
P.KHKD	Nguyễn Quốc Việt				
CNTK	Lê Tường Duy				
CTTK	Lê Tường Duy				
Kiểm tra	Hoàng N. T. Phong	BCKTKT	Ngày/t/n	25-TG-105	23
Thiết lập	Đào Minh Danh	TL: 1/2.000	09/2025	MBPBC-BS	28

HM12- Cải tạo, nâng cấp đường dây trung thế từ 1 pha thành 3 pha nhánh Giồng Tháp 4779-7

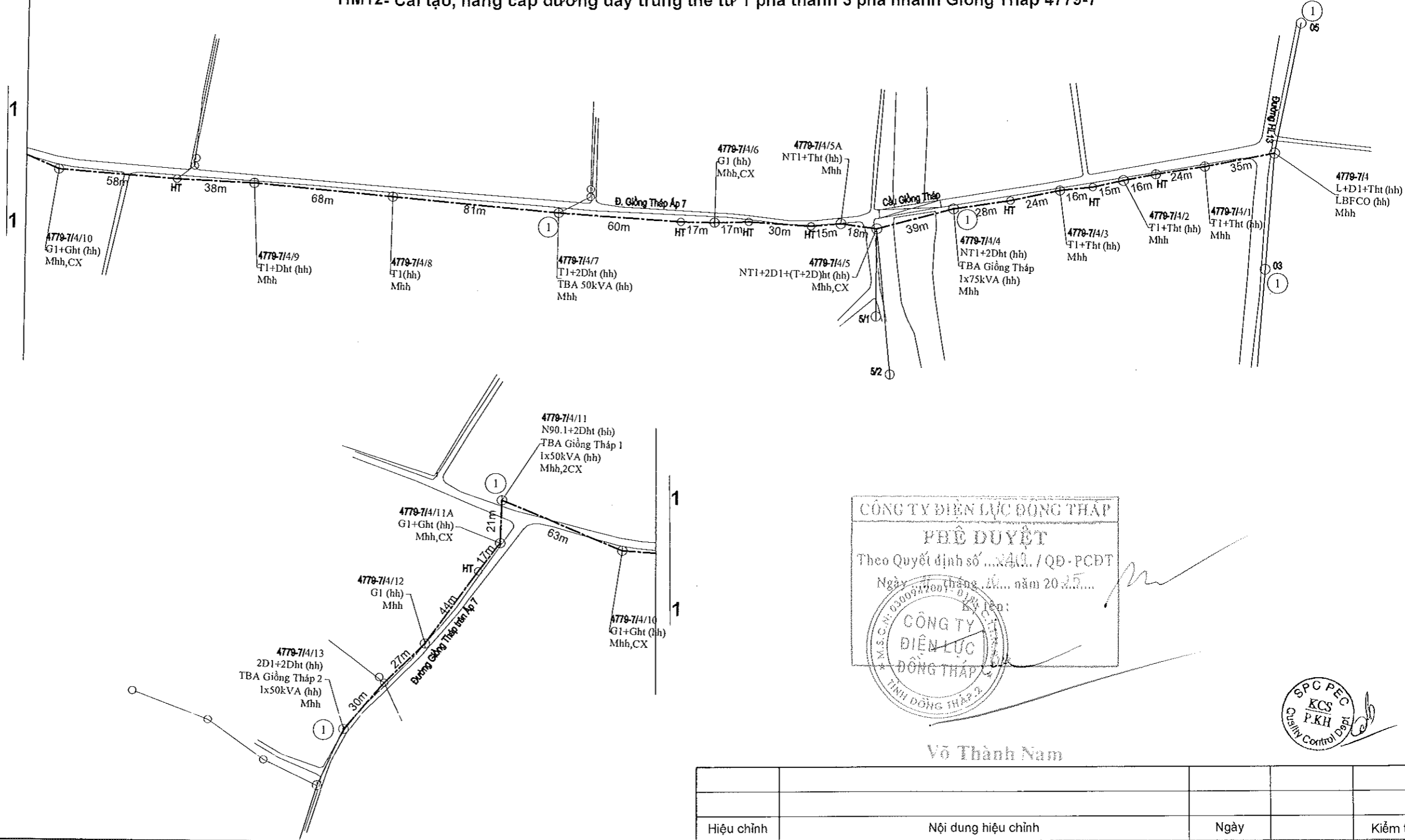

CÔNG TY ĐIỆN LỰC ĐỒNG THÁP  
PHÊ DUYỆT  
Theo Quyết định số ...NĂM... / QĐ-PCDT  
Ngày ... tháng ... năm 20...  
Ký tên: ...  
CÔNG TY ĐIỆN LỰC ĐỒNG THÁP  
TỈNH ĐỒNG THÁP

Võ Thành Nam



- Đường dây trung áp hiện hữu
- Đường dây trung áp 1 pha xây dựng mới
- Đường dây trung áp 3 pha xây dựng mới
- Đường dây trung áp 1 pha nâng cấp, cải tạo
- Đường dây trung áp 3 pha cải tạo
- Đường dây hạ áp hiện hữu
- Đường dây hạ áp 3 pha xây dựng mới
- Đường dây hạ áp 1 pha xây dựng mới
- Đường dây hạ áp nâng cấp, cải tạo
- Trụ BTLT 7,5; 8,5; 10,5; 12; 14; 16; 18; 20m hiện hữu
- Trụ BTLT 7,5; 8,5; 10,5; 12; 14; 16; 18; 20m thu hồi
- Trụ vuông, trụ sắt, trụ cây 5m hiện hữu
- Trụ BTLT 7,5; 8,5; 10; 12; 14; 16; 18; 20m trồng mới
- Chằng xuống (CX), lệch (CL), chằng (CXX) TT hh, XDM



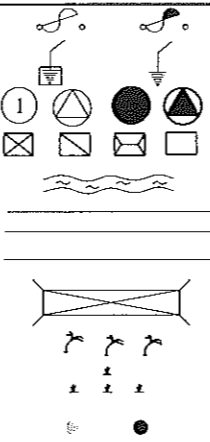

- FCO, LBFCO hiện hữu, lắp mới
- Tiếp địa hiện hữu, lắp mới
- TBA 1 pha, 3 pha hiện hữu, lắp mới
- Nhà lá, nhà tôn, nhà ngói (fibro), nhà lều
- Sông rạch
- Đường giao thông
- Đường bờ kênh
- Cầu giao thông
- Vườn cây ăn trái
- Ruộng lúa
- Móc góc, trung gian

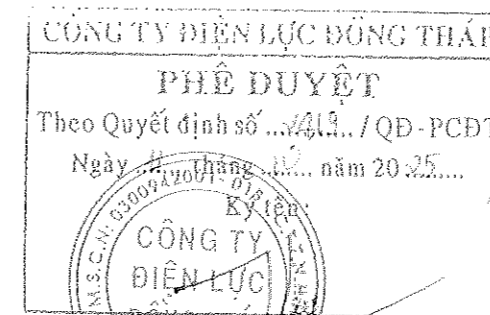
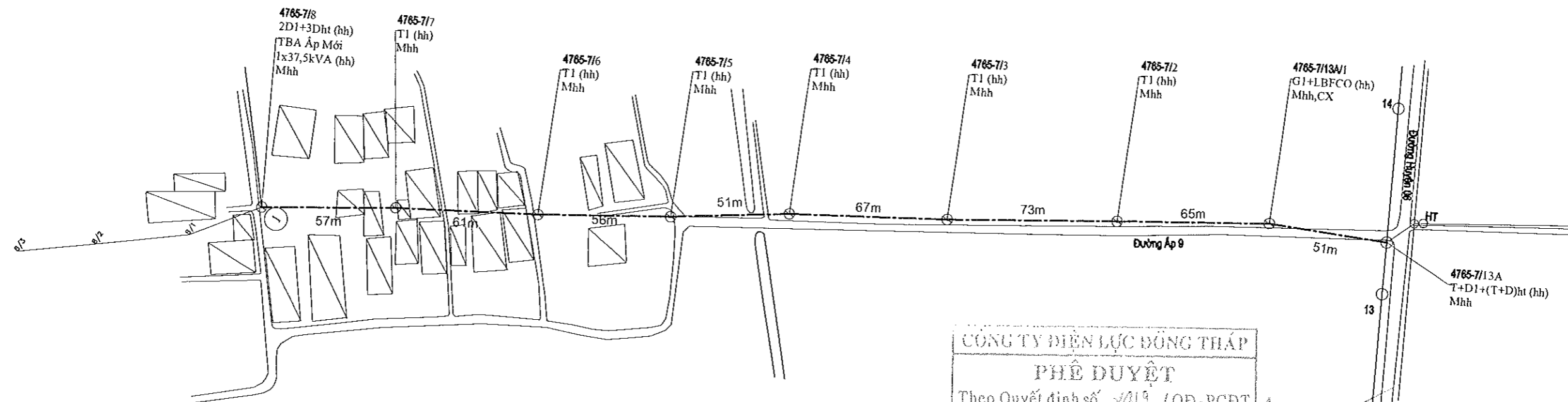

Hiệu chỉnh	Nội dung hiệu chỉnh	Ngày	Kiểm tra
Tên công trình:			
NÂNG CẤP LƯỚI ĐIỆN KHU VỰC ĐIỆN LỰC GÒ CÔNG ĐÔNG NĂM 2026			
Tên bản vẽ:			
MẶT BẰNG PHÂN BỐ CỘT			
P.Giám đốc	Nguyễn Chí Hiếu	BCKTKT	Ngày/t/n
P.KHKD	Nguyễn Quốc Việt		25-TG-105
CNTK	Lê Tường Duy		24
CTTK	Lê Tường Duy		
Kiểm tra	Hoàng N. T. Phong	TL: 1/2.000	09/2025
Thiết lập	Đào Minh Danh		MBPBC-BS
			28

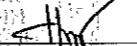
# HM13- Cải tạo, nâng cấp đường dây trung thế từ 1 pha thành 3 pha nhánh Ấp 9 Tân Phước 4765-7



		Võ Thành Nam					
Hiệu chỉnh		Nội dung hiệu chỉnh		Ngày	Kiểm tra		
<div><div><b>EVNSPC</b> TỔNG CÔNG TY ĐIỆN LỰC MIỀN NAM CÔNG TY TƯ VẤN ĐIỆN MIỀN NAM</div></div>			Tên công trình:				
			NÂNG CẤP LƯỚI ĐIỆN KHU VỰC ĐIỆN LỰC GÒ CÔNG ĐỒNG NĂM 2026				
			Tên bản vẽ:				
			MẶT BẰNG PHÂN BỐ CỘT				
P.Giám đốc	Nguyễn Chí Hiếu		BCKTKT	Ngày/t/n	25-TG-105	25	
P.KHKD	Nguyễn Quốc Việt						
CNTK	Lê Tường Duy						
CTTK	Lê Tường Duy						
Kiểm tra	Hoàng N. T. Phong		TL: 1/2.000	09/2025	MBPBC-BS	28	
Thiết lập	Đào Minh Danh						

- Đường dây trung áp hiện hữu
- Đường dây trung áp 1 pha xây dựng mới
- Đường dây trung áp 3 pha xây dựng mới
- Đường dây trung áp 1 pha nâng cấp, cải tạo
- Đường dây trung áp 3 pha cải tạo
- Đường dây hạ áp hiện hữu
- Đường dây hạ áp 3 pha xây dựng mới
- Đường dây hạ áp 1 pha xây dựng mới
- Đường dây hạ áp nâng cấp, cải tạo
- Trụ BTLT 7,5; 8,5; 10,5; 12; 14; 16; 18; 20m hiện hữu
- Trụ BTLT 7,5; 8,5; 10,5; 12; 14; 16; 18; 20m thu hồi
- Trụ vuông, trụ sắt, trụ cây 5m hiện hữu
- Trụ BTLT 7,5; 8,5; 10; 12; 14; 16; 18; 20m trồng mới
- Chằng xuống (CX), lệch (CL), chằng (CXX) TT hh, XDM

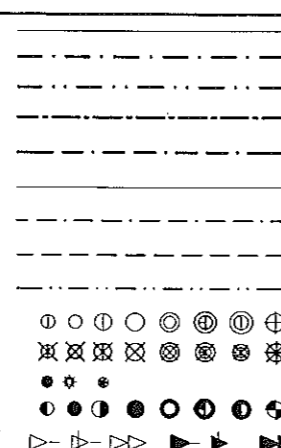

- FCO, LBFCO hiện hữu, lắp mới
- Tiếp địa hiện hữu, lắp mới
- TBA 1 pha, 3 pha hiện hữu, lắp mới
- Nhà lá, nhà tôn, nhà ngói (fibro), nhà lều
- Sông rạch
- Đường giao thông
- Đường bờ kênh
- Cầu giao thông
- Vườn cây ăn trái
- Ruộng lúa
- Mốc góc, trung gian

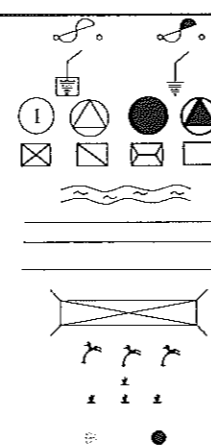

HM14- Cải tạo, nâng cấp đường dây trung thế từ 1 pha thành 3 pha nhánh 4761-7 Ấp 6 Gia Thuận

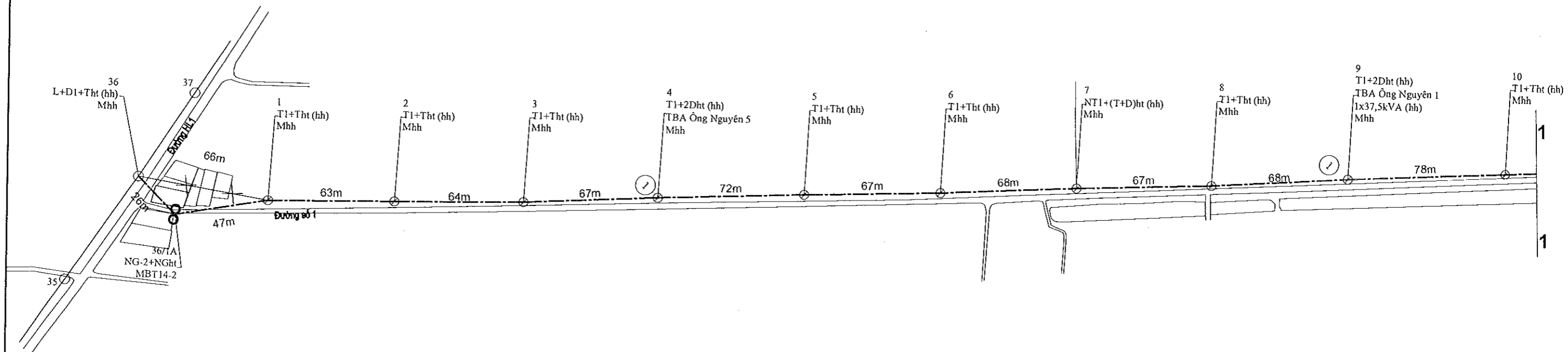

CÔNG TY ĐIỆN LỰC ĐỒNG THÁP  
PHÊ DUYỆT  
Theo Quyết định số .../QĐ-PCĐT  
Ngày ... tháng ... năm 20...  
Ký tên: ...  
CÔNG TY ĐIỆN LỰC ĐỒNG THÁP  
TỈNH ĐỒNG THÁP



					Võ Thành Nam				
					Nội dung hiệu chỉnh		Ngày		Kiểm tra
<div><div><div><div>- Đường dây trung áp hiện hữu</div><div>- Đường dây trung áp 1 pha xây dựng mới</div><div>- Đường dây trung áp 3 pha xây dựng mới</div><div>- Đường dây trung áp 1 pha nâng cấp, cải tạo</div><div>- Đường dây trung áp 3 pha cải tạo</div><div>- Đường dây hạ áp hiện hữu</div><div>- Đường dây hạ áp 3 pha xây dựng mới</div><div>- Đường dây hạ áp 1 pha xây dựng mới</div><div>- Đường dây hạ áp nâng cấp, cải tạo</div><div>- Trụ BTLT 7,5; 8,5; 10,5; 12; 14; 16; 18; 20m hiện hữu</div><div>- Trụ BTLT 7,5; 8,5; 10,5; 12; 14; 16; 18; 20m thu hồi</div><div>- Trụ vuông, trụ sắt, trụ cây 5m hiện hữu</div><div>- Trụ BTLT 7,5; 8,5; 10; 12; 14; 16; 18; 20m trồng mới</div><div>- Chằng xuống (CX), lệch (CL), chằng (CXX) TT hh, XDM</div></div><div><div><div><div><div></div><div></div><div></div><div></div><div></div><div></div><div></div><div></div><div></div><div></div><div></div><div></div><div></div><div></div><div></div><div></div><div></div><div></div><div></div><div></div><div></div><div></div><div></div><div></div><div></div><div></div><div></div><div></div><div></div><div></div><div></div><div></div><div></div><div></div><div></div><div></div><div></div><div></div><div></div><div></div><div></div><div></div><div></div><div></div><div></div><div></div><div></div><div></div><div></div><div></div><div></div><div></div><div></div><div></div><div></div><div></div><div></div><div></div><div></div><div></div><div></div><div></div><div></div><div></div><div></div><div></div><div></div><div></div><div></div><div></div><div></div><div></div><div></div><div></div><div></div><div></div><div></div><div></div><div></div><div></div><div></div><div></div><div></div><div></div><div></div><div></div><div></div><div></div><div></div><div></div><div></div><div></div><div></div><div></div><div></div><div></div><div></div><div></div><div></div><div></div><div></div><div></div><div></div><div></div><div></div><div></div><div></div><div></div><div></div><div></div><div></div><div></div><div></div><div></div><div></div><div></div><div></div><div></div><div></div><div></div><div></div><div></div><div></div><div></div><div></div><div></div><div></div><div></div><div></div><div></div><div></div><div></div><div></div><div></div><div></div><div></div><div></div><div></div><div></div><div></div><div></div><div></div><div></div><div></div><div></div><div></div><div></div><div></div><div></div><div></div><div></div><div></div><div></div><div></div><div></div><div></div><div></div><div></div><div></div><div></div><div></div><div></div><div></div><div></div><div></div><div></div><div></div><div></div><div></div><div></div><div></div><div></div><div></div><div></div><div></div><div></div><div></div><div></div><div></div><div></div><div></div><div></div><div></div><div></div><div></div><div></div><div></div><div></div><div></div><div></div><div></div><div></div><div></div><div></div><div></div><div></div><div></div><div></div><div></div><div></div><div></div><div></div><div></div><div></div><div></div><div></div><div></div><div></div><div></div><div></div><div></div><div></div><div></div><div></div><div></div><div></div><div></div><div></div><div></div><div></div><div></div><div></div><div></div><div></div><div></div><div></div><div></div><div></div><div></div><div></div><div></div><div></div><div></div><div></div><div></div><div></div><div></div><div></div><div></div><div></div><div></div><div></div><div></div><div></div><div></div><div></div><div></div><div></div><div></div><div></div><div></div><div></div><div></div><div></div><div></div><div></div><div></div><div></div><div></div><div></div><div></div><div></div><div></div><div></div><div></div><div></div><div></div><div></div><div></div><div></div><div></div><div></div><div></div><div></div><div></div><div></div><div></div><div></div><div></div><div></div><div></div><div></div><div></div><div></div><div></div><div></div><div></div><div></div><div></div><div></div><div></div><div></div><div></div><div></div><div></div><div></div><div></div><div></div><div></div><div></div><div></div><div></div><div></div><div></div><div></div><div></div><div></div><div></div><div></div><div></div><div></div><div></div><div></div><div></div><div></div><div></div><div></div><div></div><div></div><div></div><div></div><div></div><div></div><div></div><div></div><div></div><div></div><div></div><div></div><div></div><div></div><div></div><div></div><div></div><div></div><div></div><div></div><div></div><div></div><div></div><div></div><div></div><div></div><div></div><div></div><div></div><div></div><div></div><div></div><div></div><div></div><div></div><div></div><div></div><div></div><div></div><div></div><div></div><div></div><div></div><div></div><div></div><div></div><div></div><div></div><div></div><div></div><div></div><div></div><div></div><div></div><div></div><div></div><div></div><div></div><div></div><div></div><div></div><div></div><div></div><div></div><div></div><div></div><div></div><div></div><div></div><div></div><div></div><div></div><div></div><div></div><div></div><div></div><div></div><div></div><div></div><div></div><div></div><div></div><div></div><div></div><div></div><div></div><div></div><div></div><div></div><div></div><div></div><div></div><div></div><div></div><div></div><div></div><div></div><div></div><div></div><div></div><div></div><div></div><div></div><div></div><div></div><div></div><div></div><div></div><div></div><div></div><div></div><div></div><div></div><div></div><div></div><div></div><div></div><div></div><div></div><div></div><div></div><div></div><div></div><div></div><div></div><div></div><div></div><div></div><div></div><div></div><div></div><div></div><div></div><div></div><div></div><div></div><div></div><div></div><div></div><div></div><div></div><div></div><div></div><div></div><div></div><div></div><div></div><div></div><div></div><div></div><div></div><div></div><div></div><div></div><div></div><div></div><div></div><div></div><div></div><div></div><div></div><div></div><div></div><div></div><div></div><div></div><div></div><div></div><div></div><div></div><div></div><div></div><div></div><div></div><div></div><div></div><div></div><div></div><div></div><div></div><div></div><div></div><div></div><div></div><div></div><div></div><div></div><div></div><div></div><div></div><div></div><div></div><div></div><div></div><div></div><div></div><div></div><div></div><div></div><div></div><div></div><div></div><div></div><div></div><div></div><div></div><div></div><div></div><div></div><div></div><div></div><div></div><div></div><div></div><div></div><div></div><div></div><div></div><div></div><div></div><div></div><div></div><div></div><div></div><div></div><div></div><div></div><div></div><div></div><div></div><div></div><div></div><div></div><div></div><div></div><div></div><div></div><div></div><div></div><div></div><div></div><div></div><div></div><div></div><div></div><div></div><div></div><div></div><div></div><div></div><div></div><div></div><div></div><div></div><div></div><div></div><div></div><div></div><div></div><div></div><div></div><div></div><div></div><div></div><div></div><div></div><div></div><div></div><div></div><div></div><div></div><div></div><div></div><div></div><div></div><div></div><div></div><div></div><div></div><div></div><div></div><div></div><div></div><div></div><div></div><div></div><div></div><div></div><div></div><div></div><div></div><div></div><div></div><div></div><div></div><div></div><div></div><div></div><div></div><div></div><div></div><div></div><div></div><div></div><div></div><div></div><div></div><div></div><div></div><div></div><div></div><div></div><div></div><div></div><div></div><div></div><div></div><div></div><div></div><div></div><div></div><div></div><div></div><div></div><div></div><div></div><div></div><div></div><div></div><div></div><div></div><div></div><div></div><div></div><div></div><div></div><div></div><div></div><div></div><div></div><div></div><div></div><div></div><div></div><div></div><div></div><div></div><div></div><div></div><div></div><div></div><div></div><div></div><div></div><div></div><div></div><div></div><div></div><div></div><div></div><div></div><div></div><div></div><div></div><div></div><div></div><div></div><div></div><div></div><div></div><div></div><div></div><div></div><div></div><div></div><div></div><div></div><div></div><div></div><div></div><div></div><div></div><div></div><div></div><div></div><div></div><div></div><div></div><div></div><div></div><div></div><div></div><div></div><div></div><div></div><div></div><div></div><div></div><div></div><div></div><div></div><div></div><div></div><div></div><div></div><div></div><div></div><div></div><div></div><div></div><div></div><div></div><div></div><div></div><div></div><div></div><div></div><div></div><div></div><div></div><div></div><div></div><div></div><div></div><div></div><div></div><div></div><div></div><div></div><div></div><div></div><div></div><div></div><div></div><div></div><div></div><div></div><div></div><div></div><div></div><div></div><div></div><div></div><div></div><div></div><div></div><div></div><div></div><div></div><div></div><div></div><div></div><div></div><div></div><div></div><div></div><div></div><div></div><div></div><div></div><div></div><div></div><div></div><div></div><div></div><div></div><div></div><div></div><div></div><div></div><div></div><div></div><div></div><div></div><div></div><div></div><div></div><div></div><div></div><div></div><div></div><div></div><div></div><div></div><div></div><div></div><div></div><div></div><div></div><div></div><div></div><div></div><div></div><div></div><div></div><div></div><div></div><div></div><div></div><div></div><div></div><div></div><div></div><div></div><div></div><div></div><div></div><div></div><div></div><div></div><div></div><div></div><div></div><div></div><div></div><div></div><div></div><div></div><div></div><div></div><div></div><div></div><div></div><div></div><div></div><div></div><div></div><div></div><div></div><div></div><div></div><div></div><div></div><div></div><div></div><div></div><div></div><div></div><div></div><div></div><div></div><div></div><div></div><div></div><div></div><div></div><div></div><div></div><div></div><div></div><div></div><div></div><div></div><div></div><div></div><div></div><div></div><div></div><div></div><div></div><div></div><div></div><div></div><div></div><div></div><div></div><div></div><div></div><div></div><div></div><div></div><div></div><div></div><div></div><div></div><div></div><div></div><div></div><div></div><div></div><div></div><div></div><div></div><div></div><div></div><div></div><div></div><div></div><div></div><div></div><div></div><div></div><div></div><div></div><div></div><div></div><div></div><div></div><div></div><div></div><div></div><div></div><div></div><div></div><div></div><div></div><div></div><div></div><div></div><div></div><div></div><div></div><div></div><div></div><div></div><div></div><div></div><div></div><div></div><div></div><div></div><div></div><div></div><div></div><div></div><div></div><div></div><div></div><div></div><div></div><div></div><div></div><div></div><div></div><div></div><div></div><div></div><div></div><div></div><div></div><div></div><div></div><div></div><div></div><div></div><div></div><div></div><div></div><div></div><div></div><div></div><div></div><div></div><div></div><div></div><div></div><div></div><div></div><div></div><div></div><div></div><div></div><div></div><div></div><div></div><div></div><div></div><div></div><div></div><div></div><div></div><div></div><div></div><div></div><div></div><div></div><div></div><div></div><div></div><div></div><div></div><div></div><div></div><div></div><div></div><div></div><div></div><div></div><div></div><div></div><div></div><div></div><div></div><div></div><div></div><div></div><div></div><div></div><div></div><div></div><div></div><div></div><div></div><div></div><div></div><div></div><div></div><div></div><div></div><div>&lt;/</div></div></div></div></div></div></div>									

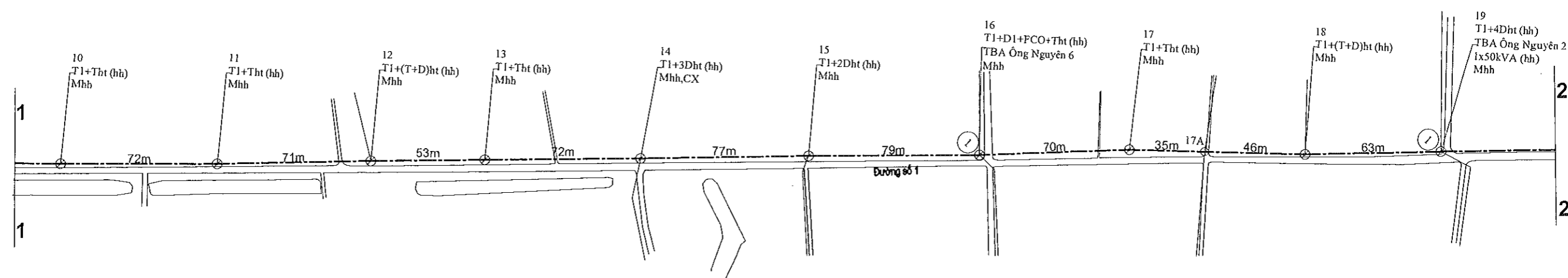

HM14- Cải tạo, nâng cấp đường dây trung thế từ 1 pha thành 3 pha nhánh 4761-7 Ấp 6 Gia Thuận

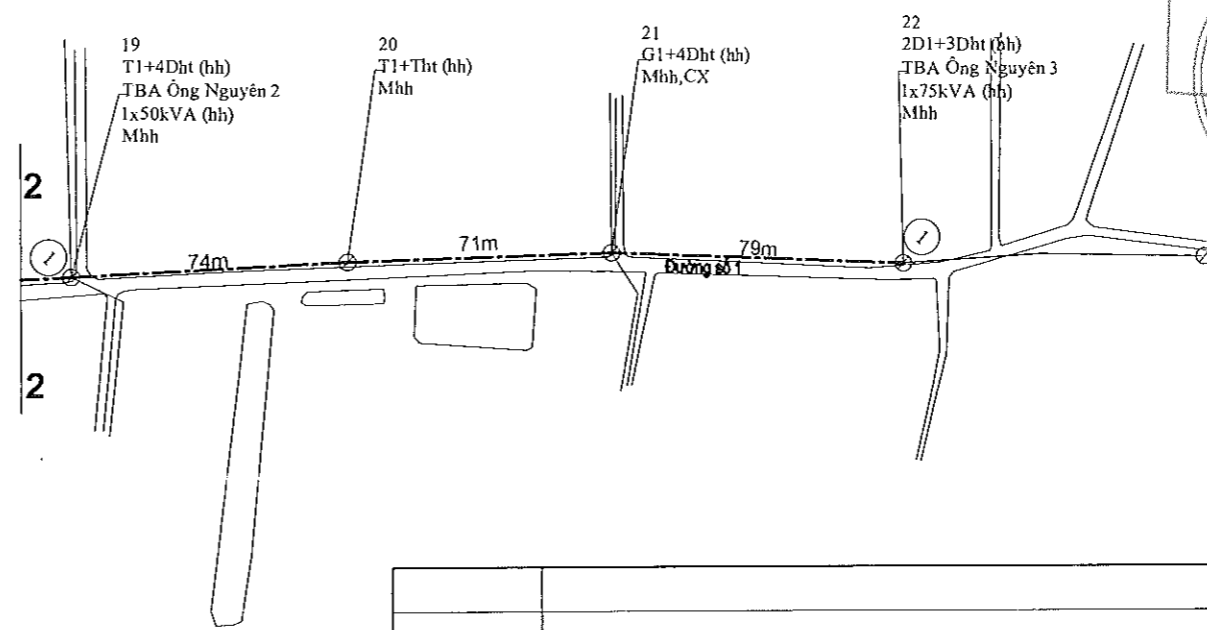

CÔNG TY ĐIỆN LỰC ĐỒNG THÁP  
**PHÊ DUYỆT**  
 Theo Quyết định số .../QĐ-PCĐT  
 Ngày ... tháng ... năm 20...  
 Ký tên: ...  
 CÔNG TY ĐIỆN LỰC ĐỒNG THÁP  
 TỈNH ĐỒNG THÁP

Võ Thành Nam

SPC PEC  
 KCS  
 PKH  
 Quality Control Dept

- Đường dây trung áp hiện hữu
- Đường dây trung áp 1 pha xây dựng mới
- Đường dây trung áp 3 pha xây dựng mới
- Đường dây trung áp 1 pha nâng cấp, cải tạo
- Đường dây trung áp 3 pha cải tạo
- Đường dây hạ áp hiện hữu
- Đường dây hạ áp 3 pha xây dựng mới
- Đường dây hạ áp 1 pha xây dựng mới
- Đường dây hạ áp nâng cấp, cải tạo
- Trụ BTLT 7,5; 8,5; 10,5; 12; 14; 16; 18; 20m hiện hữu
- Trụ BTLT 7,5; 8,5; 10,5; 12; 14; 16; 18; 20m thu hồi
- Trụ vuông, trụ sắt, trụ cây 5m hiện hữu
- Trụ BTLT 7,5; 8,5; 10; 12; 14; 16; 18; 20m trồng mới
- Chằng xuống (CX), lệch (CL), chằng (CXX) TT hh, XDM

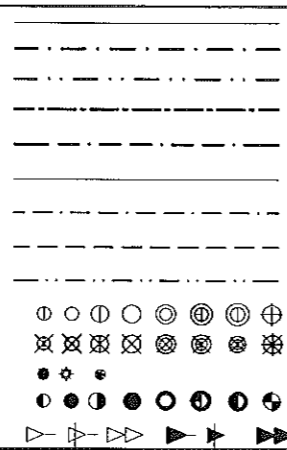

- FCO, LBFCO hiện hữu, lắp mới
- Tiếp địa hiện hữu, lắp mới
- TBA 1 pha, 3 pha hiện hữu, lắp mới
- Nhà lá, nhà tôn, nhà ngói (fibro), nhà lầu
- Sông rạch
- Đường giao thông
- Đường bờ kênh
- Cầu giao thông
- Vườn cây ăn trái
- Ruộng lúa
- Mốc góc, trung gian

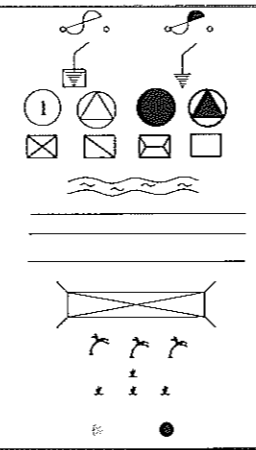

Hiệu chỉnh	Nội dung hiệu chỉnh	Ngày	Kiểm tra
<div> <div> <b>EVNSPC</b>            TỔNG CÔNG TY ĐIỆN LỰC MIỀN NAM            CÔNG TY TỰ VẬN ĐIỆN MIỀN NAM         </div> <div>           Tên công trình:  <b>NÂNG CẤP LƯỚI ĐIỆN KHU VỰC            ĐIỆN LỰC GÒ CÔNG ĐỒNG NĂM 2026</b> </div> </div>			
P.Giám đốc	Nguyễn Chí Hiếu	Tên bản vẽ: <b>MẶT BẰNG PHÂN BỐ CỘT</b>	
P.KHKD	Nguyễn Quốc Việt		
CNTK	Lê Tường Duy		
CTTK	Lê Tường Duy		
Kiểm tra	Hoàng N. T. Phong	BCKTKT	Ngày/t/n
Thiết lập	Đào Minh Danh	TL: 1/2.000	09/2025
			25-TG-105
			MBPBC-BS
			27
			28



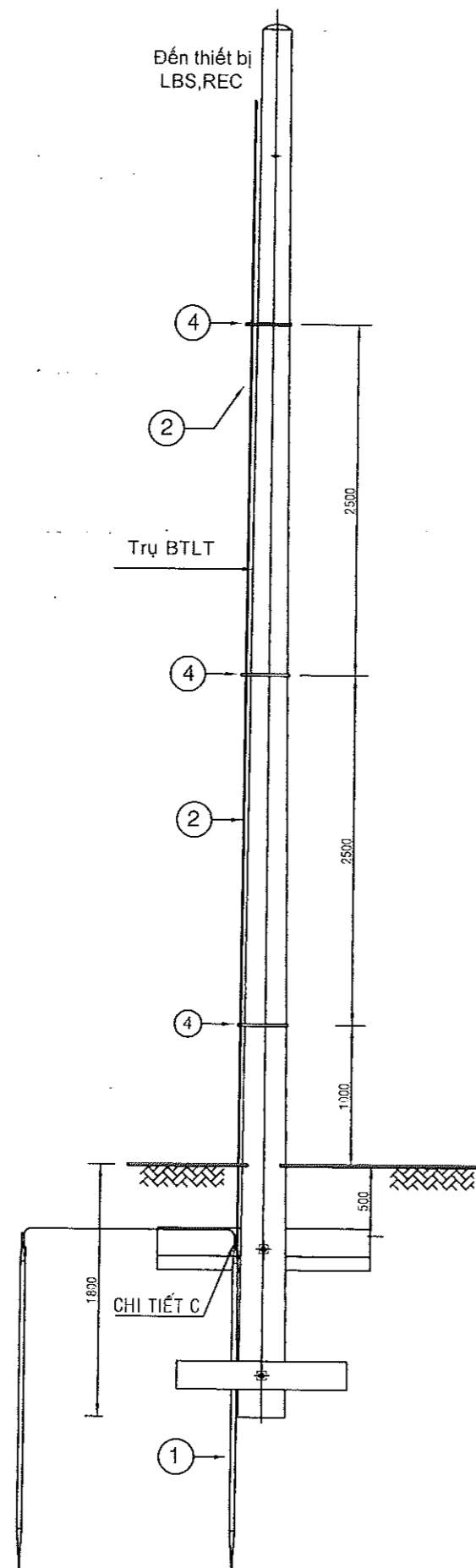

**GHI CHÚ:** Mỗi nối ép Tap connector WR phải có đủ Electrical Joint Compound.

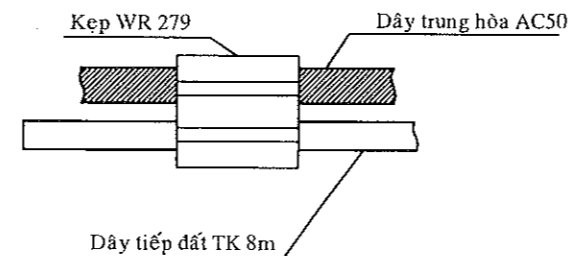

**CHI TIẾT A:** Nối dây AC50 với dây tếp bọc nhựa TK 8m

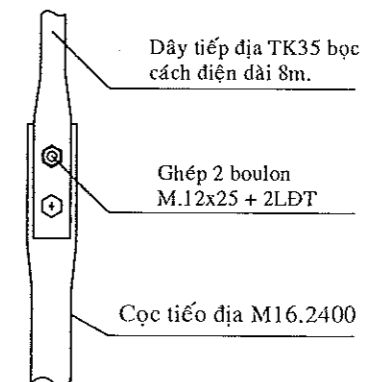

**CHI TIẾT C:** Đầu cọc tiếp địa với dây thép TK35 bọc nhựa dài 8m.

### BẢNG LIỆT KÊ VẬT TƯ

Mục	Nội dung	Đơn vị	Số lượng
1	Cọc tiếp địa Ø16 dài 2,40 m ép dẹt đầu cọc khoan 02 lỗ ØK14.	Bộ	2
2	Dây thép TK35 bọc nhựa dài 3m (ép dẹt 02 đầu và khoan mỗi đầu 02 lỗ Ø14 + 4 Boulon 15x25 + 4 LĐT).	Bộ	1
3	Dây thép TK35 bọc nhựa dài 8m (ép dẹt 02 đầu và khoan mỗi đầu 02 lỗ Ø14 + 4 Boulon 15x25 + 4 LĐT).	Bộ	1
4	Kẹp nối ép WR 279	Cái	2
5	Đai + khóa đai inox 10x0,4x1250mm	Bộ	3

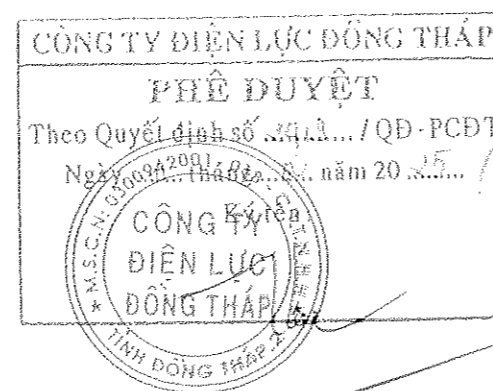

Vô Thành Nam

Hiệu chỉnh		Nội dung hiệu chỉnh		Ngày	Thực hiện	Kiểm tra
<b>EVNSPC</b> TỔNG CÔNG TY ĐIỆN LỰC MIỀN NAM CÔNG TY TỰ VẬN ĐIỆN MIỀN NAM		Tên công trình: <b>NÂNG CẤP LƯỚI ĐIỆN KHU VỰC ĐIỆN LỰC GÒ CÔNG ĐÔNG NĂM 2026</b>				
P.Giám đốc: Nguyễn Chí Hiếu P.KHKD: Nguyễn Quốc Việt CNTT: Lê Tường Duy CTTK: Lê Tường Duy		Tên bản vẽ: <b>BỘ TIẾP ĐẤT LẮP LẠI CHO THIẾT BỊ (REC,LBS) TRỤ 14M</b>				
Kiểm tra	Hoàng N.T. Phong	BCNCKT	Ngày/t/n	25-TG-105	01	
Thiết lập	Đào Minh Danh	TL:	06/2025	TĐLL-TB-14m	01	

## QUI ĐỊNH KỸ THUẬT XÀ COMPOSITE

1- NỘI DUNG QUI ĐỊNH KỸ THUẬT NÀY ĐƯỢC ÁP DỤNG CHO CÁC BỘ XÀ COMPOSITE SỬ DỤNG CHO CÁC CÔNG TRÌNH LƯỚI ĐIỆN PHÂN PHỐI NÔNG THÔN KHU VỰC MIỀN NAM.

2- XÀ COMPOSITE PHẢI ĐƯỢC THIẾT KẾ, SẢN XUẤT VÀ THỬ NGHIỆM TUÂN THỦ THEO TIÊU CHUẨN TCVN HIỆN HÀNH VÀ TIÊU CHUẨN AS/NZS 4396-1999.

ĐẶC BIỆT TUÂN THỦ THEO CÁC THÔNG SỐ QUY ĐỊNH TẠI TẬP 6 - PHẦN ĐÀ COMPOSITE, CỦA TIÊU CHUẨN KỸ THUẬT VẬT TƯ THIẾT BỊ LƯỚI ĐIỆN, BAN HÀNH THEO QUYẾT ĐỊNH SỐ 2608/QĐ-EVN SPC, NGÀY 03/9/2013 CỦA TỔNG CÔNG TY ĐIỆN LỰC MIỀN NAM.

3- CÁC VẬT LIỆU NHÀ THẦU DÙNG SẢN XUẤT CỘT PHẢI CÓ CHỨNG CHỈ CHẤT LƯỢNG VÀ PHẢI ĐƯỢC KIỂM DUYỆT THEO ĐÚNG CÁC TIÊU CHUẨN HIỆN HÀNH.

4- CÁC LỖ KHOAN TRÊN XÀ TUÂN THỦ THEO THIẾT KẾ, LỖ KHOAN PHẢI CÓ TẤM TĂNG CƯỜNG KHI SẢN XUẤT, NẾU KHI XIẾT BU LÔNG LẮP THIẾT BỊ, LÀM BIẾN DẠNG THANH XÀ (LỰC XIẾT BU LÔNG THEO TCVN VIỆT NAM).

5- CÁC THANH XÀ LOẠI HỘP PHẢI CÓ TẤM BỊT ĐẦU XÀ. TẤM BỊT CÓ LỖ THOÁT NƯỚC CHO HƯỚNG NẢM DƯỚI XÀ KHI LẮP VÀ CÓ GHI NHÀ SẢN XUẤT, THÁNG NĂM XUẤT XƯỞNG.

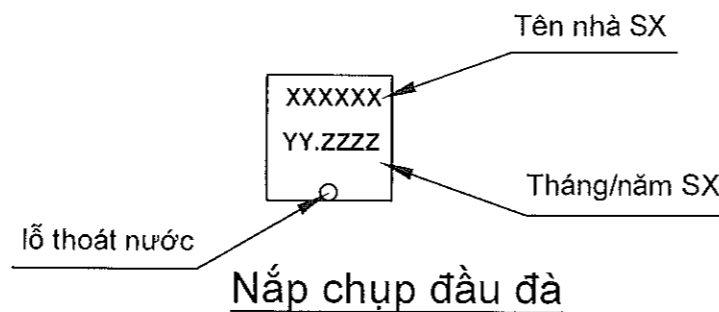

### GHI CHÚ KHÁC:

1- CÁC LOẠI BU LÔNG LIÊN KẾT XÀ, TRỤ ĐƯỢC SẢN XUẤT TỪ COMPOSITE, TẠO VEN RĂNG SUỐT CHIỀU DÀI BU LÔNG VÀ QUY CÁCH BU LÔNG SẢN XUẤT THEO TCVN 1886-76; TCVN 1897-76 VÀ TCVN 2061-77 (NHƯ BU LÔNG THÉP).

2- CÁC THANH XÀ, THANH CHỐNG XÀ, THANH BẮT HỆ XÀ KÉP SẢN XUẤT TỪ VẬT LIỆU COMPOSITE. CÁC CHI TIẾT KHÁC, NẾU SẢN XUẤT TỪ VẬT LIỆU KHÔNG PHẢI COMPOSITE SẼ ĐƯỢC QUY ĐỊNH CHI TIẾT THEO TỪNG BẢN VẼ RIÊNG BIỆT.

3- XÀ KÉP DÙNG ĐỂ NÉO DÂY, XÀ ĐƠN DÙNG ĐỖ DÂY.

4- CÁC CHI TIẾT SẢN XUẤT BẰNG THÉP (ĐƯỢC CHỈ ĐỊNH THEO TỪNG CHI TIẾT BẢN VẼ) DÙNG THÉP CT3 HOẶC TƯƠNG ĐƯƠNG VÀ ĐƯỢC MẠ KẼM NHÚNG NÓNG THEO TIÊU CHUẨN 18TCN-04-92.

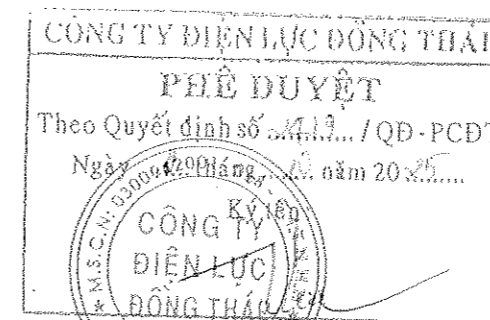

Võ Thành Nam

Hiệu chỉnh	Nội dung hiệu chỉnh	Ngày	Thực hiện	Kiểm tra
 <b>EVN SPC</b> TỔNG CÔNG TY ĐIỆN LỰC MIỀN NAM CÔNG TY TƯ VẤN ĐIỆN MIỀN NAM		Tên công trình: <b>NÂNG CẤP LƯỚI ĐIỆN KHU VỰC ĐIỆN LỰC GÒ CÔNG ĐỒNG NĂM 2026</b>		
P.Giám đốc	Nguyễn Chí Hiếu	Tên bản vẽ: <b>QUY ĐỊNH CHUNG CHO CÁC BỘ XÀ COMPOSITE</b>		
TP.TKXD	Lê Văn Dũng			
CNTK	Lê Tường Duy			
CTXD	Nguyễn T.Cẩm Hồng			
Kiểm tra	Thái Văn Thông	BCKTKT	Ngày/l/n	25-TG-105
Thiết lập	Nguyễn Hữu Đại	TL:	06/2025	X.COM-QĐC
				01
				01

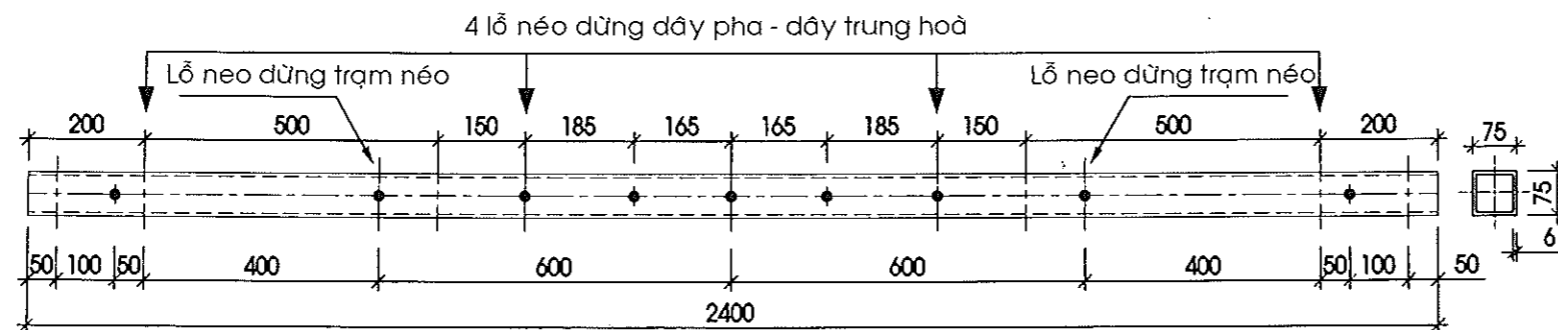

CHI TIẾT CẤU TẠO XÀ □ 6x75x75x2400  
(composite)

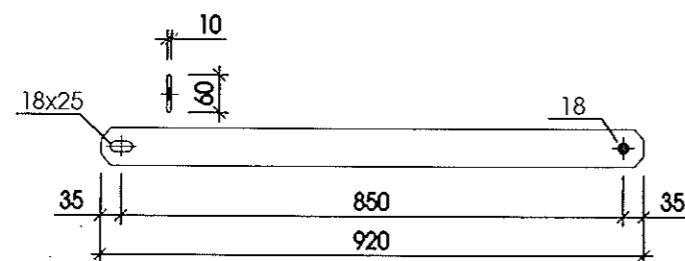

THANH CHỐNG 10x60x920  
(composite)

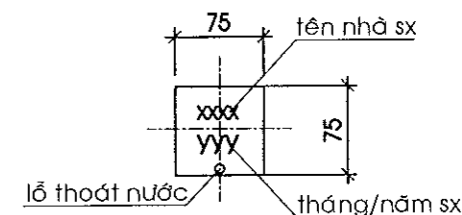

NẮP CHỤP ĐẦU XÀ  
(composite)

STT	Loại vật tư	Đơn vị	Số lượng	Trọng lượng đơn vị (kg)	Trọng lượng (kg)
<b>Bộ xà composite 2,4m chống lắc đặt 3LBFCO XD.COM-24FCO(LBFCO)</b>					
<b>VẬT LIỆU COMPOSITE</b>					<b>21.70</b>
1	Bulông VRS M16x500 + 2 vòng đệm + 1 đai ốc	bộ	6	0.20	1.20
2	Bulông VRS M16x200 + 2 vòng đệm + 1 đai ốc	bộ	4	0.09	0.36
3	Thanh chống Composite 10x60x920 (04 thanh)	m	3.68	1.10	4.06
4	Thanh xà hộp 75x75x6 Composite (L=2400 x 02 thanh x 02 chụp đầu thanh)	m	4.80	3.35	16.08

#### GHI CHÚ :

- Tất cả các chi tiết được chế tạo tuân theo bản vẽ "QUY ĐỊNH CHUNG".
- Các lỗ khoan Ø18 trừ các vị trí có ghi chú cụ thể.

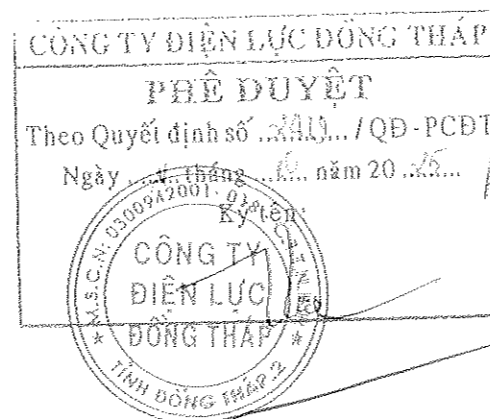

Võ Thành Nam



Hiệu chỉnh	Nội dung hiệu chỉnh	Ngày	Thực hiện	Kiểm tra
<b>EVN SPC</b> TỔNG CÔNG TY ĐIỆN LỰC MIỀN NAM CÔNG TY TƯ VẤN ĐIỆN MIỀN NAM		Tên công trình: <b>NÂNG CẤP LƯỚI ĐIỆN KHU VỰC ĐIỆN LỰC GÒ CÔNG ĐÔNG NĂM 2026</b>		
P.Giám đốc	Nguyễn Chí Hiếu	Tên bản vẽ:		
TP.TKXD	Lê Văn Dũng	BỘ XÀ ĐỖ COMPOSITE 2400 CHO TRỤ ĐƠN CHỐNG LẮC ĐẶT 3LBFCO XD.COM24-FCO (LBFCO)		
CNTK	Lê Tường Duy			
CTXD	Nguyễn T.Cẩm Hồng			
Kiểm tra	Thái Văn Thông	BCKTKT	Ngày/t/n	25-TG-105
Thiết lập	Nguyễn Hữu Đại	TL:	06/2025	XD.COM24-FCO (LBFCO)
				01
				01

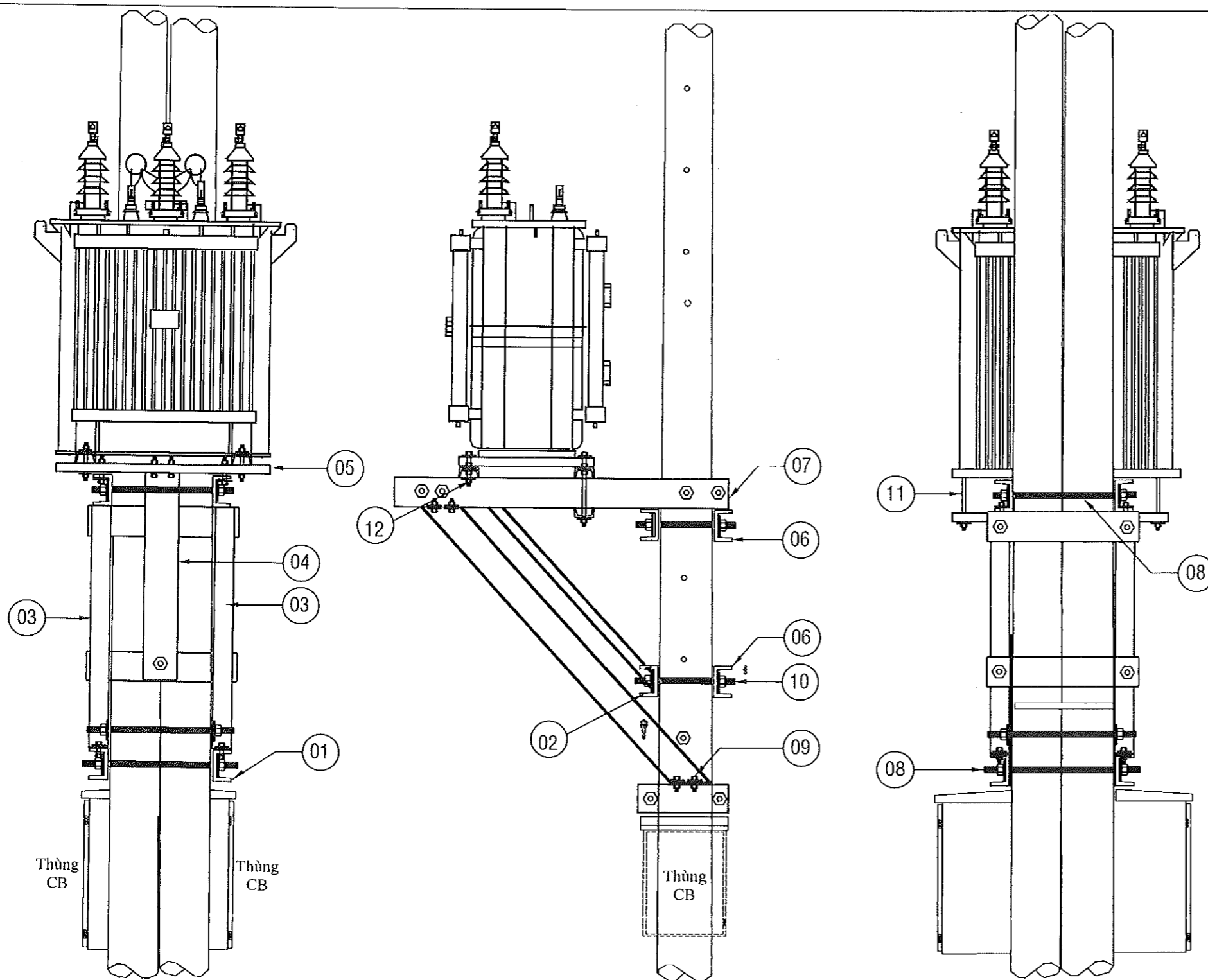

STT	LIỆT KÊ	SỐ LƯỢNG	KHỐI LƯỢNG (kg)
01	ĐÀ U-100x46x4,5 DÀI 0,50m	02	8,59
02	ĐÀ U-160x64x5 DÀI 0.70m	01	10,71
03	ĐÀ MBT: U-160x64x5 DÀI 2,100m	02	64.26
04	ĐÀ U-160x64x5 DÀI 1,460m	01	22,34
05	ĐÀ U-100x46x4,5 DÀI 1,100m	03	28,35
06	ĐÀ U-100x46x4,5 DÀI 0.70m	03	18,04
07	ĐÀ MBT: U-160x64x5 DÀI 1,700m	02	52,02
08	BOULON VRS 16x750	06	8,2
09	BULON 16x60	20	3,6
10	BOULON VRS 16x400	04	4,4
11	BOULON 16x350	04	3,52
12	BULON 16x100	02	0,5
13	LONG ĐẾN VUÔNG Ø18	98	14,7

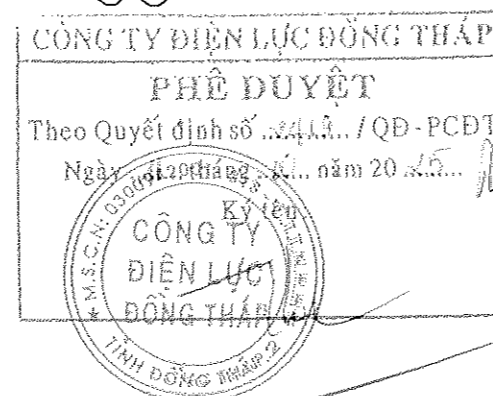

TOÀN BỘ CẤU KIỆN GIA CÔNG TỪ THÉP CT3, SAU KHI GIA CÔNG LÀM CÙNG CẠNH SẮC  
CÁC CẤU KIỆN THEO CẤP ==> CÁC LỖ KHOAN ĐƯỢC KHOAN ĐỐI XỨNG.  
TOÀN BỘ CẤU KIỆN PHẢI ĐƯỢC MẠ KẼM NHÚNG NÓNG THEO TIÊU CHUẨN 18-TCN-04-92  
HOẶC TƯƠNG ĐƯƠNG ASTM A153

Võ Thành Nam

Hiệu chỉnh		Nội dung hiệu chỉnh		Ngày	Thực hiện	Kiểm tra
<b>EVNSPC</b> TỔNG CÔNG TY ĐIỆN LỰC MIỀN NAM CÔNG TY TỰ VẤN ĐIỆN MIỀN NAM			Tên công trình: <b>NÂNG CẤP LƯỚI ĐIỆN KHU VỰC ĐIỆN LỰC          GÒ CÔNG ĐÔNG NĂM 2026</b>			
P.Giám đốc: Nguyễn Chí Hiếu TP.TKXD: Lê Văn Dũng CNTK: Lê Tường Duy CTXD: Nguyễn T.Cẩm Hồng			Tên bản vẽ: <b>BỘ XÀ MBA TRẠM TRỤ GHÉP SẮT          CÔNG SUẤT ≤ 400kVA</b>			
Kiểm tra	Thái Văn Thông	BCKTKT	Ngày/Vn	25-TG-105	01	
Thiết lập	Nguyễn Hữu Đại	TL:	06/2025	XA-MBA	02	

**CHI TIẾT 3: ĐÀ MBT: U-160x64x5-DÀI 2.100mm**

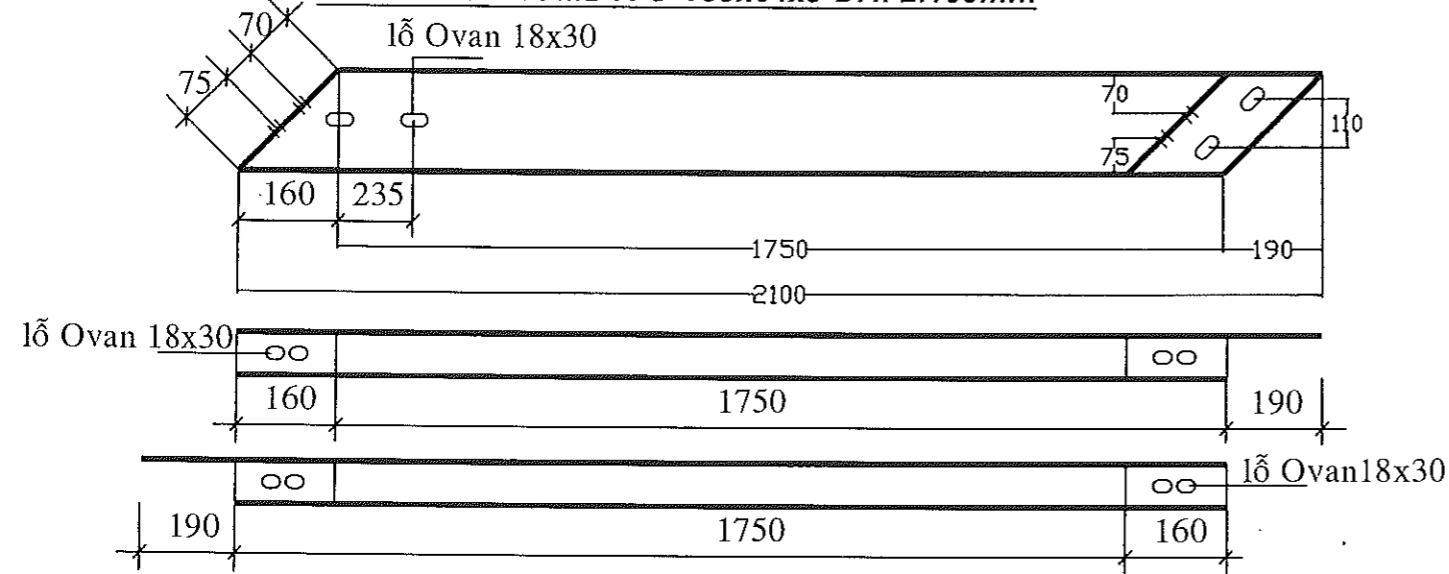

**CHI TIẾT 7: ĐÀ MBT: U-160x64x5-DÀI 1.700mm**

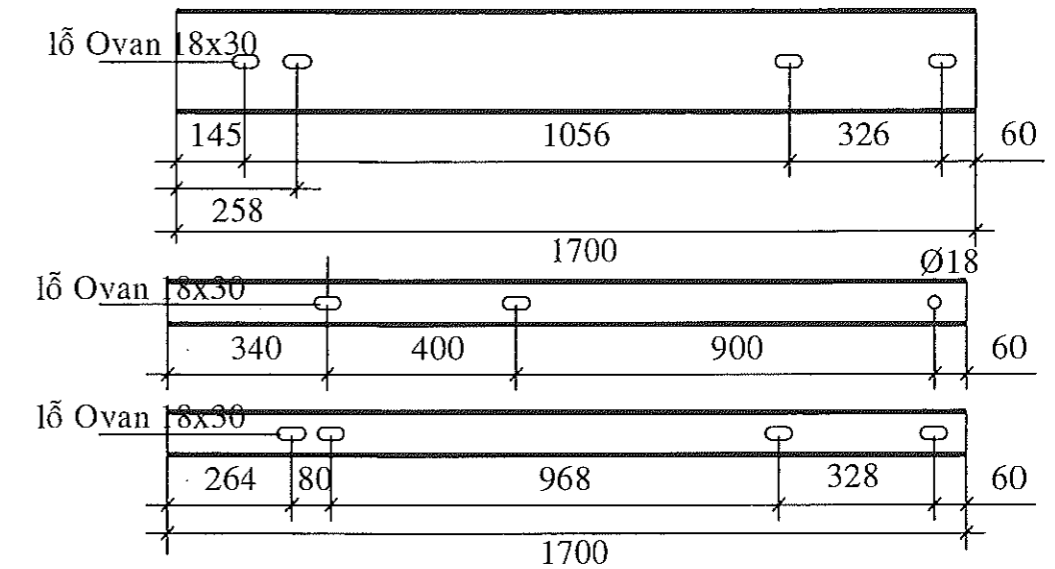

**CHI TIẾT 1: ĐÀ U-100x46x4,5-DÀI 500mm**

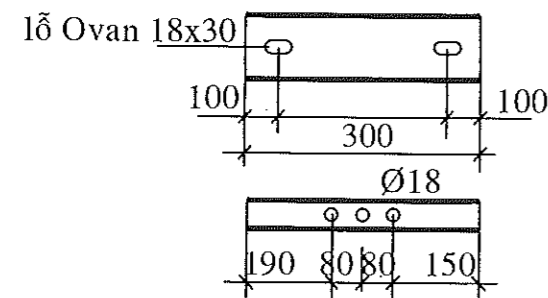

**CHI TIẾT 6: ĐÀ U-100x46x4,5-DÀI 700mm**

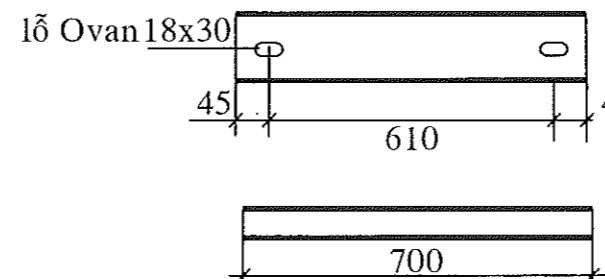

**CHI TIẾT 5: ĐÀ U-100x46x4,5-DÀI 1.100mm**

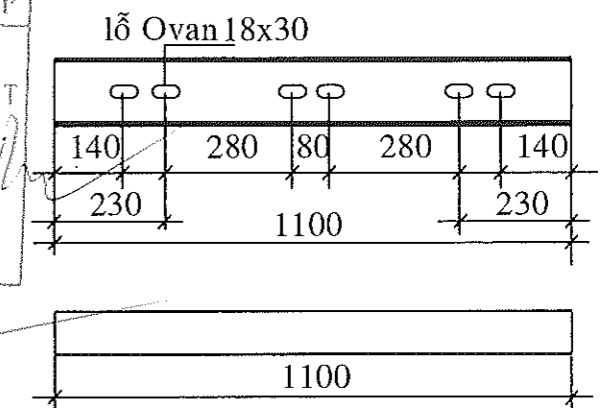

**CHI TIẾT 2: ĐÀ U-160x64x5-DÀI 700mm**

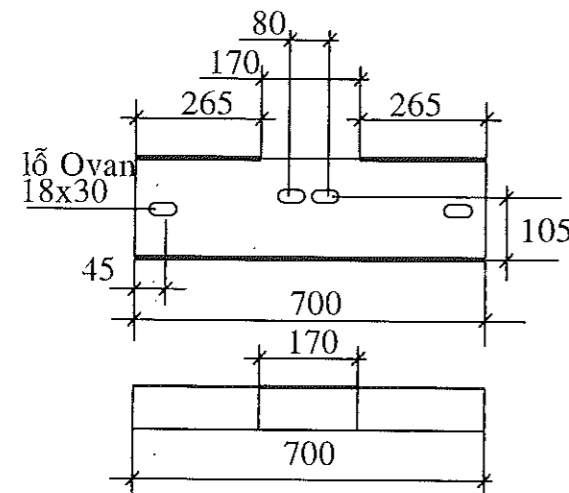

**CHI TIẾT 4: ĐÀ U-160x64x5-DÀI 1.460mm**

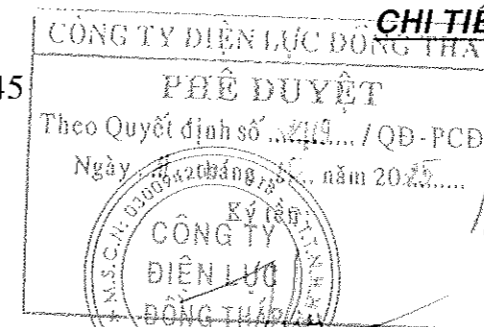
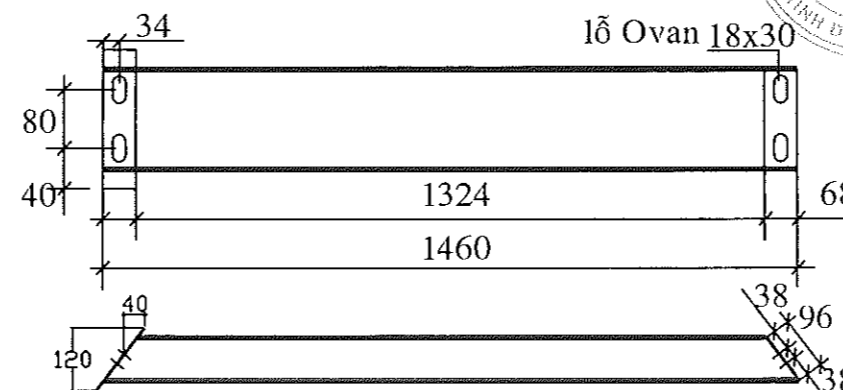

Võ Thành Nam



TOÀN BỘ CẤU KIỆN GIA CÔNG TỪ THÉP CT3, SAU KHI GIA CÔNG LÀM CÙN CẠNH SẮC  
CÁC CẤU KIỆN THEO CẤP ==> CÁC LỖ KHOAN ĐƯỢC KHOAN ĐỐI XỨNG.

TOÀN BỘ CẤU KIỆN PHẢI ĐƯỢC MẠ KẼM NHÚNG NÓNG THEO TIÊU CHUẨN 18-TCN-04-92  
HOẶC TƯƠNG ĐƯƠNG ASTM A153

Hiệu chỉnh	Nội dung hiệu chỉnh	Ngày	Thực hiện	Kiểm tra
<div> <div>  <b>EVN SPC</b>  TỔNG CÔNG TY ĐIỆN LỰC MIỀN NAM  CÔNG TY TƯ VẤN ĐIỆN MIỀN NAM </div> <div> <b>NÂNG CẤP LƯỚI ĐIỆN KHU VỰC ĐIỆN LỰC GÒ CÔNG ĐÔNG NĂM 2026</b> </div> </div>				
P.Giám đốc	Nguyễn Chí Hiếu	Tên công trình:		
TP.TKXD	Lê Văn Dũng	Tên bản vẽ:		
CNTK	Lê Tường Duy	<b>BỘ XÀ MBA TRẠM TRỤ GHÉP SẮT CÔNG SUẤT ≤ 400kVA</b>		
CTXD	Nguyễn T.Cẩm Hồng	BCKTKT	Ngày/t/n	25-TG-105
Kiểm tra	Thái Văn Thống	TL:	06/2025	XA-MBA
Thiết lập	Nguyễn Hữu Đại			02

**BẢNG KÊ KHỐI LƯỢNG 1 BỘ CODE - KỆP ỚNG D90 - Lắp tử**

STT	Quy cách	D (mm)	Ch.Dài (mm)	Số lượng	Kh.lượng (kg)	Tổng Kh.Lượng	Ghi chú	Loại trụ
1	PL60x4	310	1050	2	3.96	7.20	cách đáy trụ 5m	BTLT 14M
2	PL60x4	-	80	2	0.30			
3	PL60x8	-	600	1	2.26			
4	Bulông VRS M14x80	-	80	4	0.68			
5	PL60x4	283	1007	2	3.80	7.04	cách đáy trụ 5m	BTLT 12M
6	PL60x4	-	80	2	0.30			
7	PL60x8	-	600	1	2.26			
8	Bulông VRS M14x80	-	80	4	0.68			

(code tính cho trụ BTLT 12-14m, đỉnh trụ là 190mm)

**BẢNG KÊ KHỐI LƯỢNG 1 BỘ CODE - KỆP ỚNG D114 - Lắp tử**

STT	Quy cách	D (mm)	Ch.Dài (mm)	Số lượng	Kh.lượng (kg)	Tổng Kh.Lượng	Ghi chú	Loại trụ
1	PL60x4	310	1125	2	4.24	7.48	cách đáy trụ 5m	BTLT 14M
2	PL60x4	-	80	2	0.30			
3	PL60x8	-	600	1	2.26			
4	Bulông VRS M14x80	-	80	4	0.68			
5	PL60x4	283	1083	2	4.08	7.32	cách đáy trụ 5m	BTLT 12M
6	PL60x4	-	80	2	0.30			
7	PL60x8	-	600	1	2.26			
8	Bulông VRS M14x80	-	80	4	0.68			

(code tính cho trụ BTLT 12-14m, đỉnh trụ là 190mm)

**BẢNG KÊ KHỐI LƯỢNG 1 BỘ CODE - KỆP ỚNG D90 - Lắp tử**

STT	Quy cách	D (mm)	Ch.Dài (mm)	Số lượng	Kh.lượng (kg)	Tổng Kh.Lượng	Ghi chú	Loại trụ
1	PL60x4	310	1360	2	5.12	8.37	cách đáy trụ 5m	BTLT 14M GHÉP
2	PL60x4	-	80	2	0.30			
3	PL60x8	-	600	1	2.26			
4	Bulông VRS M14x80	-	80	4	0.68			
5	PL60x4	283	1290	2	4.86	8.10	cách đáy trụ 5m	BTLT 12M GHÉP
6	PL60x4	-	80	2	0.30			
7	PL60x8	-	600	1	2.26			
8	Bulông VRS M14x80	-	80	4	0.68			

(code tính cho trụ BTLT 12 hoặc 14m - GHÉP, đỉnh trụ là 190mm)

**BẢNG KÊ KHỐI LƯỢNG 1 BỘ CODE - KỆP ỚNG D114 - Lắp tử**

STT	Quy cách	D (mm)	Ch.Dài (mm)	Số lượng	Kh.lượng (kg)	Tổng Kh.Lượng	Ghi chú	Loại trụ
1	PL60x4	310	1435	2	5.41	8.65	cách đáy trụ 5m	BTLT 14M GHÉP
2	PL60x4	-	80	2	0.30			
3	PL60x8	-	600	1	2.26			
4	Bulông VRS M14x80	-	80	4	0.68			
5	PL60x4	283	1366	2	5.15	8.39	cách đáy trụ 5m	BTLT 12M GHÉP
6	PL60x4	-	80	2	0.30			
7	PL60x8	-	600	1	2.26			
8	Bulông VRS M14x80	-	80	4	0.68			

(code tính cho trụ BTLT 12 hoặc 14m - GHÉP, đỉnh trụ là 190mm)

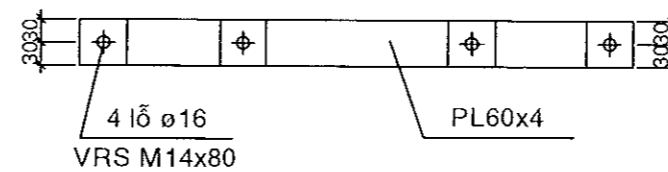
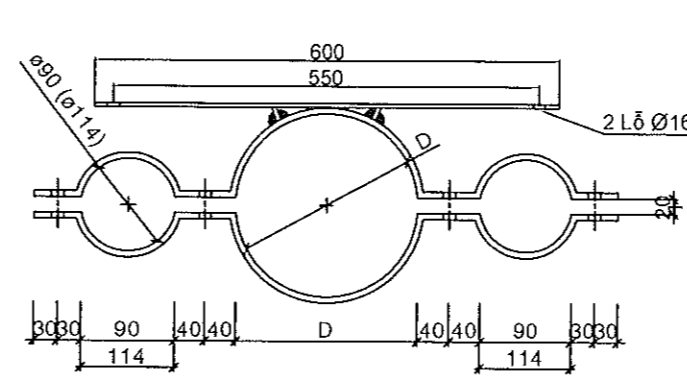

**CÔĐE KỆP ỚNG CÁP LẮP TỬ - TRỤ ĐƠN**  
(D: Đường kính trụ)

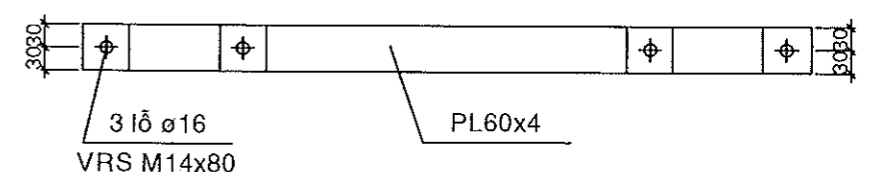
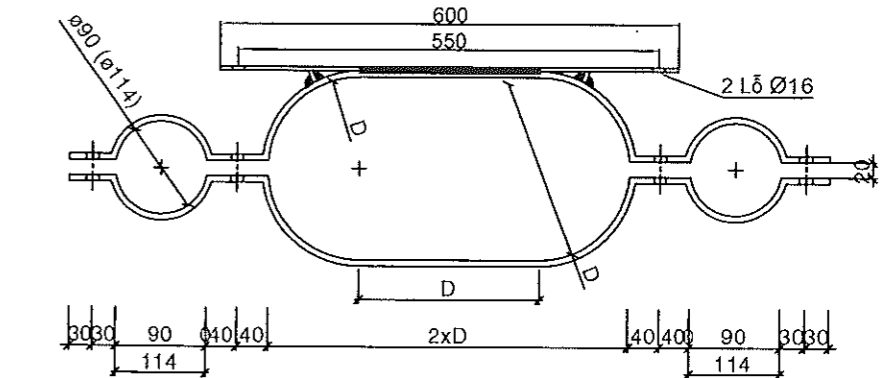

**CÔĐE KỆP ỚNG CÁP LẮP TỬ - TRỤ GHÉP SẮT**  
(D: Đường kính trụ)

### GHI CHÚ:

- Các chi tiết thép tấm được gia công từ thép CCT38 (hoặc SS400) có giới hạn chảy  $\geq 245\text{MPa}$  và được mạ kẽm nhúng nóng theo tiêu chuẩn 18-TCN-04-92.
- Bu lông có độ bền lớp 4.6 và được mạ kẽm nhúng nóng dày 55  $\mu\text{m}$ . Mỗi bộ bu lông có 1 đai ốc, 1 vòng đệm phẳng và 1 vòng đệm vênh tương ứng.
- Que hàn sử dụng loại E431 hoặc tương đương.

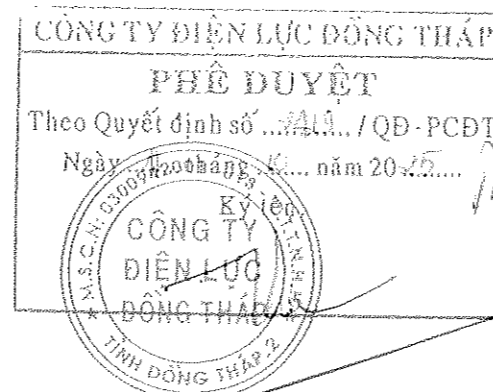

Võ Thành Nam



Hiệu chỉnh	Nội dung hiệu chỉnh	Ngày	Thực hiện	Kiểm tra
<div> <div> <b>EVN SPC</b>  TỔNG CÔNG TY ĐIỆN LỰC MIỀN NAM  CÔNG TY TƯ VẤN ĐIỆN MIỀN NAM </div> <div> <b>NÂNG CẤP LƯỚI ĐIỆN KHU VỰC ĐIỆN LỰC GÒ CÔNG ĐÔNG NĂM 2026</b>   <b>BỘ CODE LẮP TỬ TREO TRỤ ĐƠN VÀ TRỤ GHÉP</b> </div> </div>				
P.Giám đốc	Nguyễn Chí Hiếu	Tên bản vẽ:		
TP.TKXD	Lê Văn Dũng			
CNTK	Lê Tường Duy			
CTXD	Nguyễn T.Cẩm Hồng			
Kiểm tra	Thái Văn Thông	BCKTKT	Ngày/Vn	25-TG-105
Thiết lập	Nguyễn Hữu Đại	TL: 1/10	06/2025	CODELAPTU 01

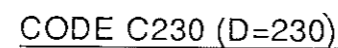

CODE C230 (D=230)

STT	Quy cách	D (mm)	Ch.Dài (mm)	Số lượng	Kh.lượng (kg)	Tổng Kh.Lượng
1	PL 80x6xL	230	481	2	3,63	5,35
2	PL50x6	-	65	8	1,22	
3	Bulông VRS M16x100	-	100	2	0,5	

- Các chi tiết thép tấm được gia công từ thép CCT38 (hoặc SS400) có giới hạn chảy  $f_y \geq 245\text{MPa}$  và được mạ kẽm nhúng nóng theo tiêu chuẩn 18-TCN-04-92.
- Bu lông có độ bền lớp 4.6 và được mạ kẽm nhúng nóng dày  $55\text{ }\mu\text{m}$ . Mỗi bộ bu lông có 1 đai ốc, 1 vòng đệm phẳng và 1 vòng đệm vênh tương ứng.
- Que hàn sử dụng loại E431 hoặc tương đương.

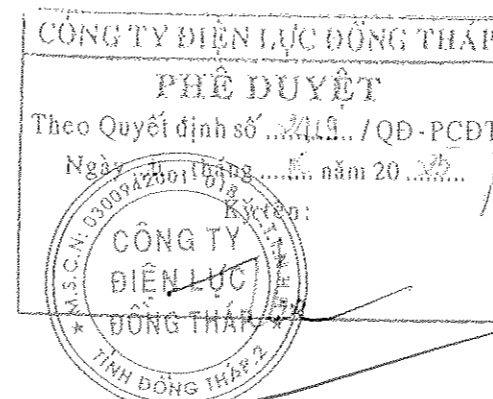

VO 112111-121111

y 6 Thành Nam					
Hiệu chỉnh	Nội dung hiệu chỉnh		Ngày	Thực hiện	Kiểm tra
<div><b>EVN SPC</b> TỔNG CÔNG TY ĐIỆN LỰC MIỀN NAM CÔNG TY TƯ VẤN ĐIỆN MIỀN NAM</div>		Tên công trình:			
		NÂNG CẤP LƯỚI ĐIỆN KHU VỰC ĐIỆN LỰC GÒ CÔNG ĐÔNG NĂM 2026			
		Tên bản vẽ:			
		CHI TIẾT CODE C230			
P.Giám đốc	Nguyễn Chí Hiếu				
TP.TKXD	Lê Văn Dũng				
CNTK	Lê Tường Duy				
CTXD	Nguyễn T.Cẩm Hồng				
Kiểm tra	Thái Văn Thông	BCKTKT	Ngày/t/n	25-TG-105	01
Thiết lập	Nguyễn Hữu Đại	TL: 1/10	06/2025	C230	01

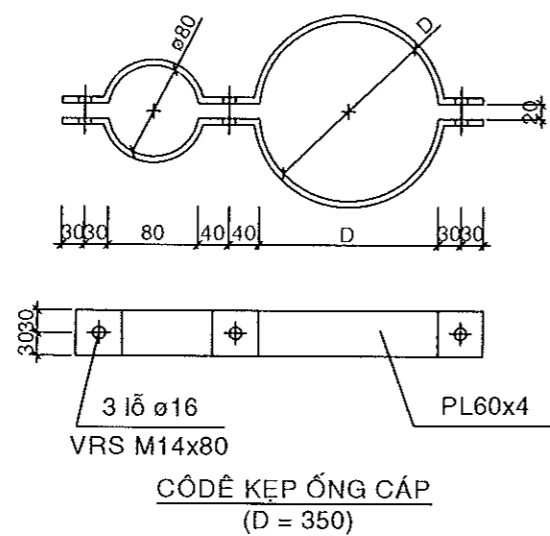



BẢNG KÊ KHỐI LƯỢNG 1 BỘ CODE

STT	Quy cách	D (mm)	Ch.Dài (mm)	Số lượng	Kh.lượng (kg)	Tổng Kh.Lượng
1	PL60x4	350	875	2	3,30	3,81
2	Bulông VRS M14x80	-	80	3	0,51	

**GHI CHÚ:**

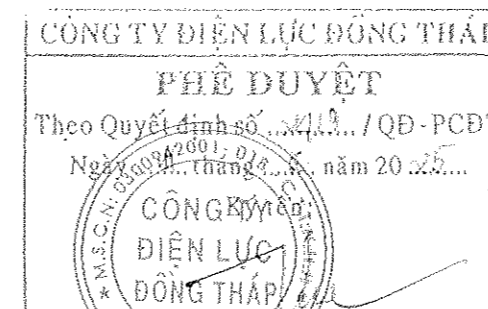
- Các chi tiết thép tấm được gia công từ thép CCT38 (hoặc SS400) có giới hạn chảy  $f_y \geq 245\text{MPa}$  và được mạ kẽm nhúng nóng theo tiêu chuẩn 18-TCN-04-92.
- Bu lông có độ bền lớp 4.6 và được mạ kẽm nhúng nóng dày 55  $\mu\text{m}$ . Mỗi bộ bu lông có 1 đai ốc, 1 vòng đệm phẳng và 1 vòng đệm vênh tương ứng.
- Que hàn sử dụng loại E431 hoặc tương đương.



Võ Thành Nam						
Hiệu chỉnh	Nội dung hiệu chỉnh	Ngày	Thực hiện	Kiểm tra		
 <b>EVN SPC</b> TỔNG CÔNG TY ĐIỆN LỰC MIỀN NAM CÔNG TY TỰ VẬN ĐIỆN MIỀN NAM		Tên công trình: <b>NÂNG CẤP LƯỚI ĐIỆN KHU VỰC ĐIỆN LỰC GÒ CÔNG ĐÔNG NĂM 2026</b>				
P.Giám đốc	Nguyễn Chí Hiếu	Tên bản vẽ:				
TP.TKXD	Lê Văn Dũng	<b>CHI TIẾT CODE KẸP ỐNG CÁP</b>				
CNTK	Lê Tường Duy					
CTXD	Nguyễn T.Cẩm Hồng					
Kiểm tra	Thái Văn Thông	BCKTKT	Ngày/t/n	25-TG-105	01	
Thiết lập	Nguyễn Hữu Đại	TL:	1/10	06/2025	CODE	01

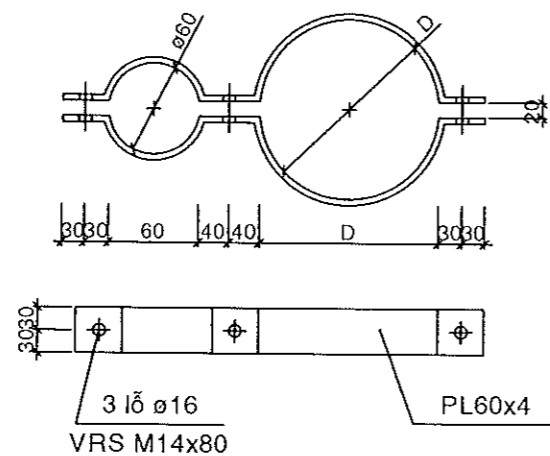

**CODE KẸP ỚNG CÁP**  
(D: Đường kính trụ)

**BẢNG KÊ KHỐI LƯỢNG 1 BỘ CODE**

STT	Quy cách	D (mm)	Ch.Dài (mm)	Số lượng	Kh.lượng (kg)	Tổng Kh.Lượng	Ghi chú
1	PL60x4	340	860	2	3.24	3.75	cách đáy trụ 3m
2	Bulông VRS M14x80	-	80	3	0.51		
3	PL60x4	315	820	2	3.09	3.60	cách đáy trụ 4,5m
4	Bulông VRS M14x80	-	80	3	0.51		
5	PL60x4	295	789	2	2.97	3.48	cách đáy trụ 6m
6	Bulông VRS M14x80	-	80	3	0.51		

(code tính cho trụ BTLT 14m, các trụ khác, phải theo ĐK tương ứng)

**GHI CHÚ:**

- Các chi tiết thép tấm được gia công từ thép CCT38 (hoặc SS400) có giới hạn chảy  $f_y \geq 245\text{MPa}$  và được mạ kẽm nhúng nóng theo tiêu chuẩn 18-TCN-04-92.
- Bu lông có độ bền lớp 4.6 và được mạ kẽm nhúng nóng dày 55  $\mu\text{m}$ . Mỗi bộ bu lông có 1 đai ốc, 1 vòng đệm phẳng và 1 vòng đệm vênh tương ứng.
- Que hàn sử dụng loại E431 hoặc tương đương.

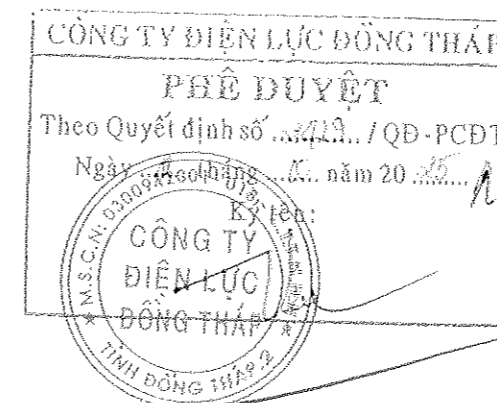

Võ Thành Nam

Hiệu chỉnh		Nội dung hiệu chỉnh		Ngày	Thực hiện	Kiểm tra
 <b>EVN SPC</b> TỔNG CÔNG TY ĐIỆN LỰC MIỀN NAM CÔNG TY TƯ VẤN ĐIỆN MIỀN NAM		Tên công trình: <b>NÂNG CẤP LƯỚI ĐIỆN KHU VỰC ĐIỆN LỰC GÒ CÔNG ĐÔNG NĂM 2026</b>				
P.Giám đốc	Nguyễn Chí Hiếu	Tên bản vẽ:				
TP.TKXD	Lê Văn Dũng	<b>CHI TIẾT CODE KẸP ỚNG CÁP</b>				
CNTK	Lê Tường Duy					
CTXD	Nguyễn T.Cẩm Hồng					
Kiểm tra	Thái Văn Thông	BCKTKT	Ngày/t/n	25-TG-105	01	
Thiết lập	Nguyễn Hữu Đại	TL:	1/10	06/2025	CODE	03

BẢNG KÊ KHỐI LƯỢNG 1 BỘ CODE - KỆP ỚNG D90

STT	Quy cách	D (mm)	Ch.Dài (mm)	Số lượng	Kh.lượng (kg)	Tổng Kh.Lượng	Ghi chú
1	PL60x4	283	786	2	2.96	3.47	cách đáy trụ 5m
2	Bulông VRS M14x80	-	80	3	0.51		
3	PL60x4	257	745	2	2.81	3.32	cách đáy trụ 7m
4	Bulông VRS M14x80	-	80	3	0.51		
5	PL60x4	230	703	2	2.65	3.16	cách đáy trụ 9m
6	Bulông VRS M14x80	-	80	3	0.51		

(code tính cho trụ BTLT 12m, đỉnh trụ là 190mm)

BẢNG KÊ KHỐI LƯỢNG 1 BỘ CODE - KỆP ỚNG D90

STT	Quy cách	D (mm)	Ch.Dài (mm)	Số lượng	Kh.lượng (kg)	Tổng Kh.Lượng	Ghi chú
1	PL60x4	337	871	2	3.28	3.79	cách đáy trụ 5m
2	Bulông VRS M14x80	-	80	3	0.51		
3	PL60x4	310	828	2	3.12	3.63	cách đáy trụ 7m
4	Bulông VRS M14x80	-	80	3	0.51		
5	PL60x4	283	786	2	2.96	3.47	cách đáy trụ 9m
6	Bulông VRS M14x80	-	80	3	0.51		

(code tính cho trụ BTLT 16m, đỉnh trụ là 190mm)

BẢNG KÊ KHỐI LƯỢNG 1 BỘ CODE - KỆP ỚNG D114

STT	Quy cách	D (mm)	Ch.Dài (mm)	Số lượng	Kh.lượng (kg)	Tổng Kh.Lượng	Ghi chú
1	PL60x4	283	824	2	3.10	3.61	cách đáy trụ 5m
2	Bulông VRS M14x80	-	80	3	0.51		
3	PL60x4	257	783	2	2.95	3.46	cách đáy trụ 7m
4	Bulông VRS M14x80	-	80	3	0.51		
5	PL60x4	230	740	2	2.79	3.30	cách đáy trụ 9m
6	Bulông VRS M14x80	-	80	3	0.51		

(code tính cho trụ BTLT 12m, đỉnh trụ là 190mm)

BẢNG KÊ KHỐI LƯỢNG 1 BỘ CODE - KỆP ỚNG D114

STT	Quy cách	D (mm)	Ch.Dài (mm)	Số lượng	Kh.lượng (kg)	Tổng Kh.Lượng	Ghi chú
1	PL60x4	337	908	2	3.42	3.93	cách đáy trụ 5m
2	Bulông VRS M14x80	-	80	3	0.51		
3	PL60x4	310	866	2	3.26	3.77	cách đáy trụ 7m
4	Bulông VRS M14x80	-	80	3	0.51		
5	PL60x4	283	824	2	3.10	3.61	cách đáy trụ 9m
6	Bulông VRS M14x80	-	80	3	0.51		

(code tính cho trụ BTLT 16m, đỉnh trụ là 190mm)

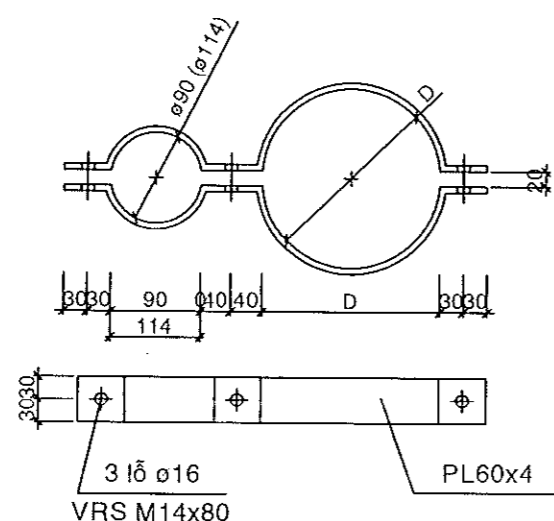
CÔĐỀ KỆP ỚNG CẤP  
(D: Đường kính trụ)**GHI CHÚ:**

- Các chi tiết thép tấm được gia công từ thép CCT38 (hoặc SS400) có giới hạn chảy  $f_y \geq 245\text{MPa}$  và được mạ kẽm nhúng nóng theo tiêu chuẩn 18-TCN-04-92.
- Bu lông có độ bền lớp 4.6 và được mạ kẽm nhúng nóng dày 55  $\mu\text{m}$ . Mỗi bộ bu lông có 1 đai ốc, 1 vòng đệm phẳng và 1 vòng đệm vênh tương ứng.
- Que hàn sử dụng loại E431 hoặc tương đương.

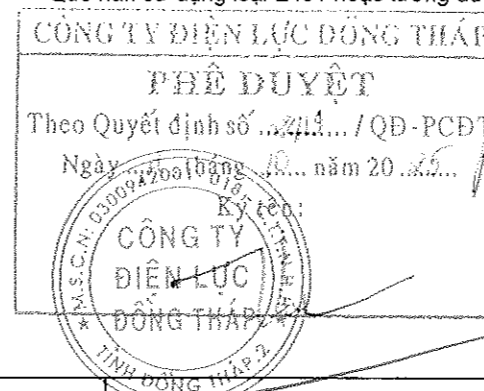

Hiệu chỉnh		Nội dung hiệu chỉnh		Ngày	Thực hiện	Kiểm tra
<div style="display: flex; justify-content: space-between;"> <div> <p><b>EVN SPC</b> TỔNG CÔNG TY ĐIỆN LỰC MIỀN NAM CÔNG TY TƯ VẤN ĐIỆN MIỀN NAM</p> </div> <div> <p>Tên công trình:</p> <p><b>NÂNG CẤP LƯỚI ĐIỆN KHU VỰC ĐIỆN LỰC GÒ CÔNG ĐÔNG NĂM 2026</b></p> </div> </div>						
P.Giám đốc	Nguyễn Chí Hiếu	Tên bản vẽ:				
TP.TKXD	Lê Văn Dũng	<p><b>CHI TIẾT CODE KỆP ỚNG CẤP</b></p>				
CNTK	Lê Tường Duy					
CTXD	Nguyễn T.Cẩm Hồng					
Kiểm tra	Thái Văn Thông					
Thiết lập	Nguyễn Hữu Đại	BCKTKT	Ngày/t/n	25-TG-105	02	
		TL:	1/10	06/2025	CODE	03

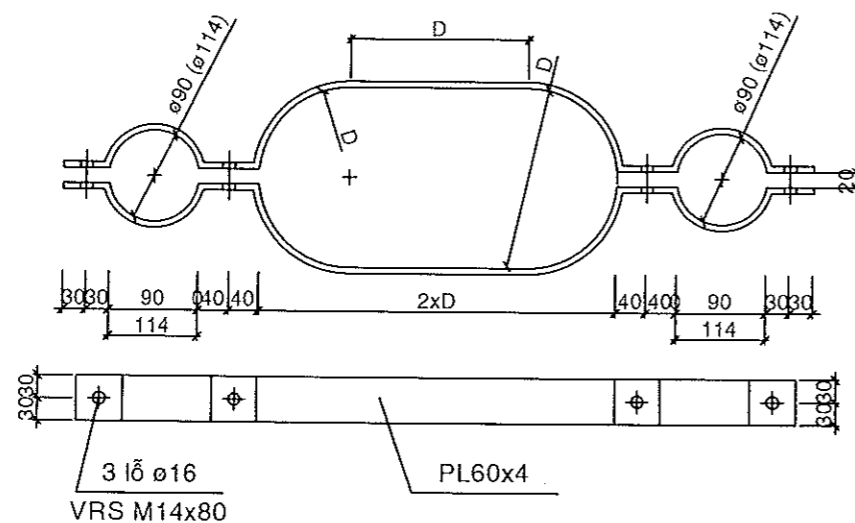

**CÔĐÊ KẸP ỚNG CÁP - TRỤ GHÉP SẮT**  
(D: Đường kính trụ)

**BẢNG KÊ KHỐI LƯỢNG 1 BỘ CODE - KẸP ỚNG D90**

STT	Quy cách	D (mm)	Ch.Dài (mm)	Số lượng	Kh.lượng (kg)	Tổng Kh.Lượng	Ghi chú
1	PL60x4	310	1300	2	4.90	5.58	cách đáy trụ 5m
2	Bulông VRS M14x80	-	80	4	0.68		
3	PL60x4	283	1230	2	4.64	5.32	cách đáy trụ 7m
4	Bulông VRS M14x80	-	80	4	0.68		
5	PL60x4	257	1163	2	4.38	5.06	cách đáy trụ 9m
6	Bulông VRS M14x80	-	80	4	0.68		

(code tính cho trụ BTLT 14m - GHÉP, đỉnh trụ là 190mm)

**BẢNG KÊ KHỐI LƯỢNG 1 BỘ CODE - KẸP ỚNG D114**

STT	Quy cách	D (mm)	Ch.Dài (mm)	Số lượng	Kh.lượng (kg)	Tổng Kh.Lượng	Ghi chú
1	PL60x4	310	1375	2	5.18	5.86	cách đáy trụ 5m
2	Bulông VRS M14x80	-	80	4	0.68		
3	PL60x4	283	1306	2	4.92	5.60	cách đáy trụ 7m
4	Bulông VRS M14x80	-	80	4	0.68		
5	PL60x4	257	1239	2	4.67	5.35	cách đáy trụ 9m
6	Bulông VRS M14x80	-	80	4	0.68		

(code tính cho trụ BTLT 14m - GHÉP, đỉnh trụ là 190mm)

**GHI CHÚ:**

- Các chi tiết thép tấm được gia công từ thép CCT38 (hoặc SS400) có giới hạn chảy  $f_y \geq 245\text{MPa}$  và được mạ kẽm nhúng nóng theo tiêu chuẩn 18-TCN-04-92.
- Bu lông có độ bền lớp 4.6 và được mạ kẽm nhúng nóng dày 55  $\mu\text{m}$ . Mỗi bộ bu lông có 1 đai ốc, 1 vòng đệm phẳng và 1 vòng đệm vênh tương ứng.
- Que hàn sử dụng loại E431 hoặc tương đương.

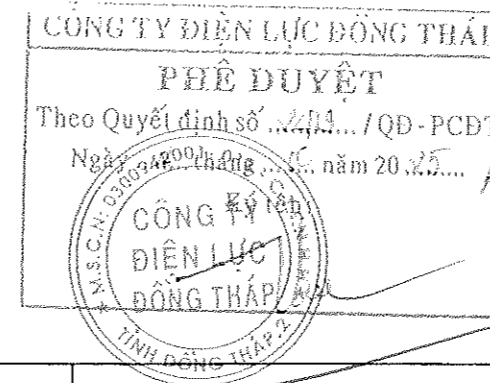

Hiệu chỉnh		Nội dung hiệu chỉnh		Ngày	Thực hiện	Kiểm tra
<div style="display: flex; justify-content: space-between;"> <div>  <p><b>EVN SPC</b> TỔNG CÔNG TY ĐIỆN LỰC MIỀN NAM CÔNG TY TỰ VẤN ĐIỆN MIỀN NAM</p> </div> <div> <p>Tên công trình:</p> <p><b>NÂNG CẤP LƯỚI ĐIỆN KHU VỰC ĐIỆN LỰC GÒ CÔNG ĐÔNG NĂM 2026</b></p> </div> </div>						
P.Giám đốc	Nguyễn Chí Hiếu	Tên bản vẽ:				
TP.TKXD	Lê Văn Dũng	<p><b>CHI TIẾT CODE KẸP ỚNG CÁP</b></p>				
CNTK	Lê Tường Duyệt					
CTXD	Nguyễn T.Cẩm Hồng					
Kiểm tra	Thái Văn Thông	BCKTKT	Ngày/t/n	25-TG-105	03	
Thiết lập	Nguyễn Hữu Đại	T/L	1/10	06/2025	CODE	03

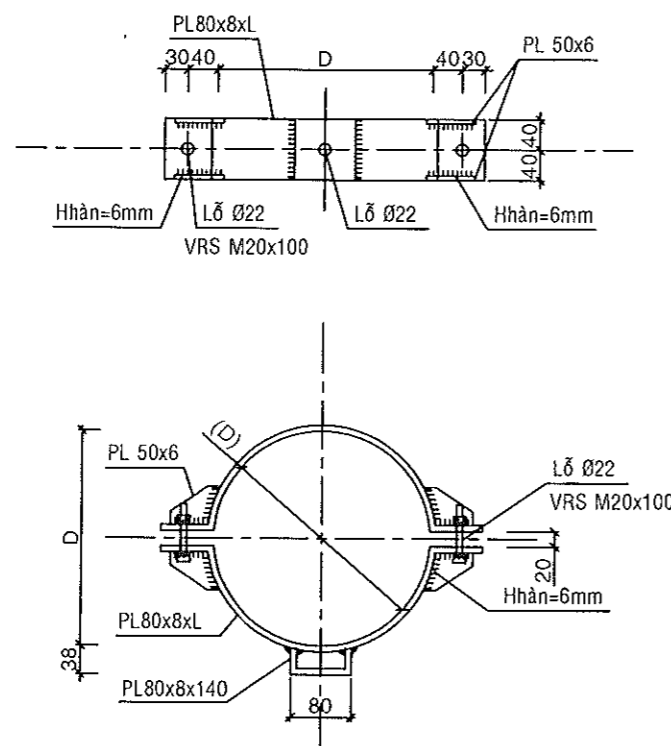

CODE C315 (D=315)

BẢNG KÊ KHỐI LƯỢNG 1 BỘ CODE C315

STT	Quy cách	D (mm)	Ch.Dài (mm)	Số lượng	Kh.lượng (kg)	Tổng Kh.Lượng
1	PL 80x8xL	315	615	2	6,18	8,97
2	PL80x8x140	-	140	1	0,70	
3	PL50x6	-	65	8	1,22	
4	Bulông VRS M20x100	-	100	2	0,86	

**GHI CHÚ:**

- Các chi tiết thép tấm được gia công từ thép CCT38 (hoặc SS400) có giới hạn chảy  $f_y \geq 245\text{MPa}$  và được mạ kẽm nhúng nóng theo tiêu chuẩn 18-TCN-04-92.
- Bu lông có độ bền lớp 4.6 và được mạ kẽm nhúng nóng dày 55  $\mu\text{m}$ . Mỗi bộ bu lông có 1 đai ốc, 1 vòng đệm phẳng và 1 vòng đệm vênh tương ứng.
- Que hàn sử dụng loại E431 hoặc tương đương.

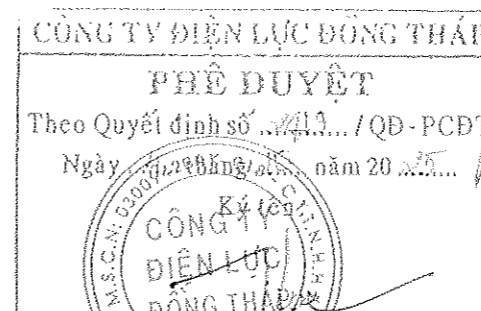

Hiệu chỉnh		Nội dung hiệu chỉnh		Ngày	Thực hiện	Kiểm tra
<b>EVN SPC</b> TỔNG CÔNG TY ĐIỆN LỰC MIỀN NAM CÔNG TY TƯ VẤN ĐIỆN MIỀN NAM		Tên công trình: <b>NÂNG CẤP LƯỚI ĐIỆN KHU VỰC ĐIỆN LỰC GÒ CÔNG ĐÔNG NĂM 2026</b>				
P.Giám đốc	Nguyễn Chí Hiếu	Tên bản vẽ:				
TP.TKXD	Lê Văn Đông	<b>CHI TIẾT CODE LẮP TRẠM BIẾN ÁP</b>				
CNTK	Lê Tường Duy					
CTXD	Nguyễn T.Cẩm Hồng					
Kiểm tra	Thái Văn Thông	BCKTKT	Ngày/vn	25-TG-105	01	
Thiết lập	Nguyễn Hữu Đại	TL: 1/10	08/2025	C315	01	

### CHI TIẾT CẤU TẠO XÀ L8x75x75x2000-Đ (T)

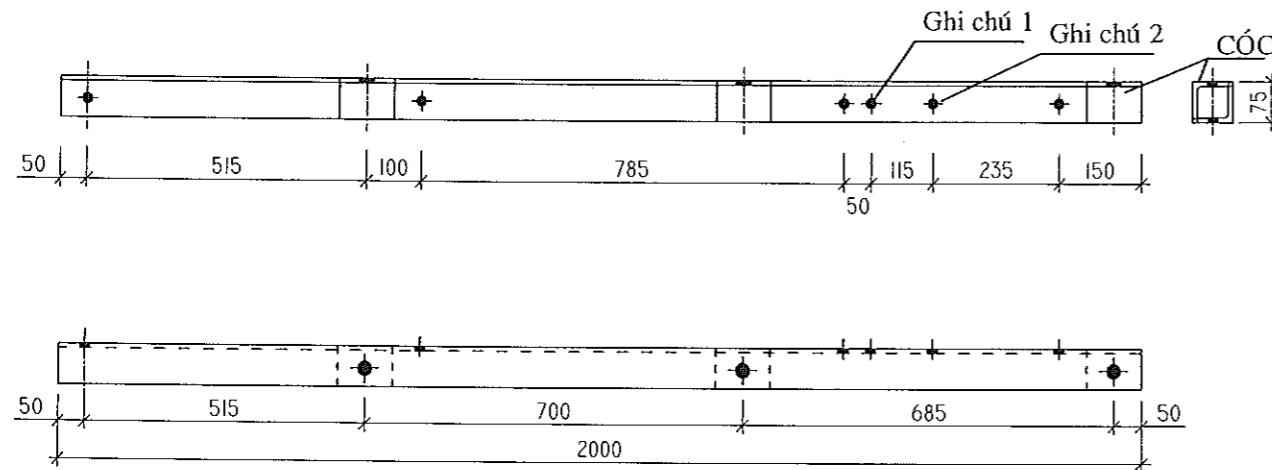

### CHI TIẾT CẤU TẠO XÀ L8x75x75x2000-Đ (P)

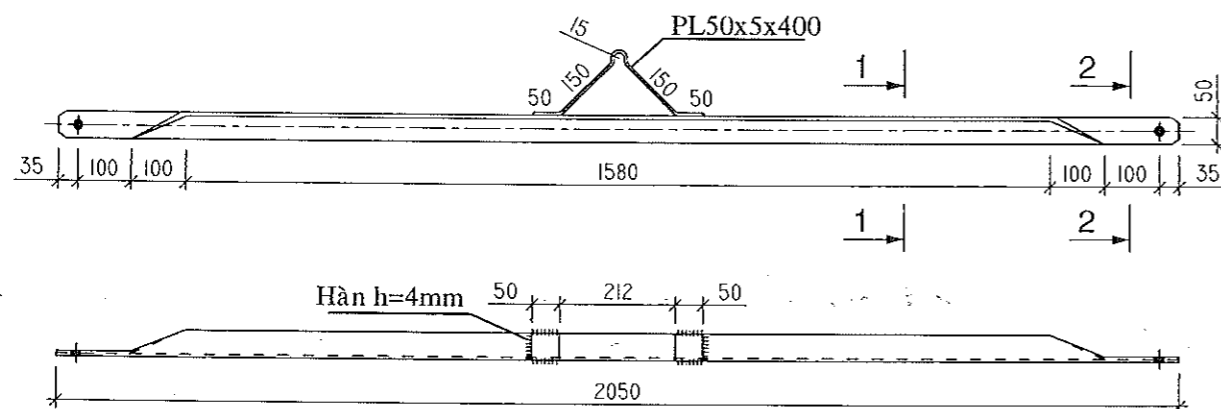
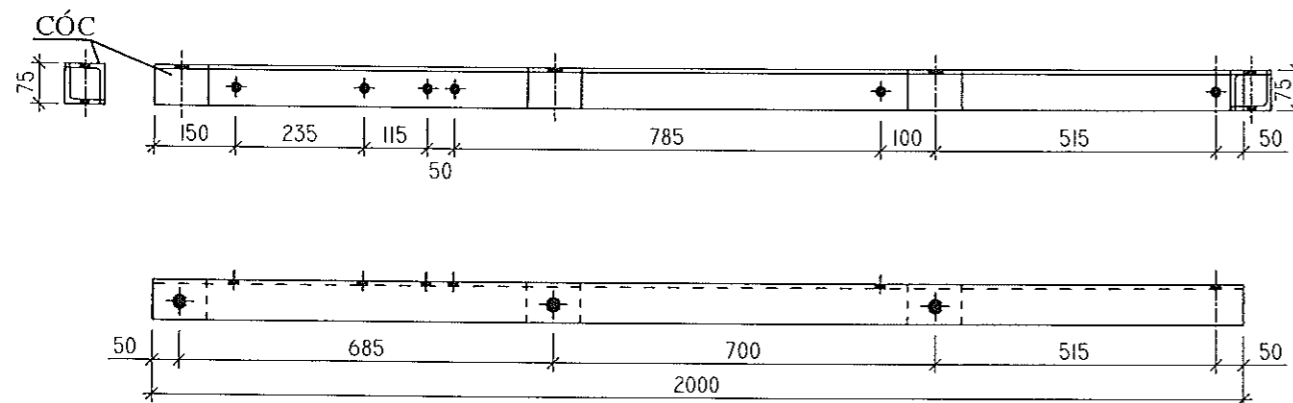

### THANH CHỐNG L50x50x5x2050 C-L50x2050

STT	Loại vật tư	Đơn vị	Khối lượng	Trọng lượng đơn vị (kg)	Trọng lượng (kg)
Bộ xà kép 2000 cột đơn lệch X-20KL					61.52
1	Bulông M16x300 + 1 vòng đệm vuông D18 (60x60x6)	bộ	1	0.57	0.57
2	Bulông M16x300 + 1 vòng đệm vuông D18 (60x60x6)	bộ	1	0.57	0.57
3	Bulông VRS M16x300 + 2 vòng đệm vuông D18 (60x60x6) + 4 tán	bộ	3	0.62	1.86
4	PL50x5 (L= 400 x 02 thanh)	m	0.8	1.96	1.57
5	L50x50x5 (L= 2050 x 02 thanh)	m	4.1	3.77	15.46
6	L75x75x8 (L= 2000 x 02 thanh + 100 x 06 cóc)	m	4.6	9.02	41.49
Bộ xà đơn 2000 cột đơn lệch X-20ĐL					30.57
1	Bulông M16x300 + 1 vòng đệm vuông D18 (60x60x6)	bộ	2	0.57	1.14
2	Bulông M16x50 + 1 vòng đệm vuông D18 (60x60x6)	bộ	1	0.17	0.17
3	PL50x5 (L= 400 x 01 thanh)	m	0.4	1.96	0.78
4	L50x50x5 (L= 2050 x 01 thanh)	m	2.05	3.77	7.73
5	L75x75x8 (L= 2000 x 01 thanh + 100 x 03 cóc)	m	2.3	9.02	20.75

#### GHI CHÚ:

- Các chi tiết thép tấm được gia công từ thép CCT38 (hoặc SS400) có giới hạn chảy  $f_y \geq 245\text{MPa}$ , được mạ kẽm nhúng nóng và có độ dày trung bình tối thiểu lớp tráng kẽm  $\geq 85\mu\text{m}$ .
- Hàn cóc quanh cạnh tiếp xúc xà bằng que hàn E431 hoặc loại tương đương.
- Lỗ trên cóc  $\varnothing 22$ , các lỗ bu lông M16 khoan  $\varnothing 18$  (trừ các lỗ có quy định riêng khác). Các lỗ oval khoan  $\varnothing 18 \times 30$ .
- Bu lông có độ bền lớp 5.6 và được mạ kẽm nhúng nóng. Mỗi bộ bu lông có 1 đai ốc, 1 vòng đệm phẳng và 1 vòng đệm vênh tương ứng (trừ các bu lông có quy định riêng khác).
- Bu lông được mạ kẽm nhúng nóng và có độ dày trung bình tối thiểu lớp tráng kẽm  $55\mu\text{m}$ .

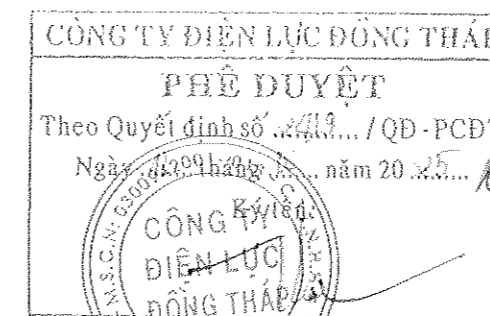

#### MẶT CẮT 1-1

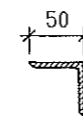

#### MẶT CẮT 2-2



Võ Thành Nam				
Hiệu chỉnh	Nội dung hiệu chỉnh	Ngày	Thực hiện	Kiểm tra
<b>EVNSPC</b> TỔNG CÔNG TY ĐIỆN LỰC MIỀN NAM CÔNG TY TƯ VẤN ĐIỆN MIỀN NAM		<b>NÂNG CẤP LƯỚI ĐIỆN KHU VỰC ĐIỆN LỰC GÒ CÔNG ĐÔNG NĂM 2026</b>		
P.Giám đốc	Nguyễn Chí Hiếu	Tên công trình:		
TP.TKXD	Lê Văn Dũng	Tên bản vẽ:		
CNTK	Lê Tường Duy	BỘ XÀ ĐƠN (KÉP) 2000 CỘT ĐƠN LỆCH X-20Đ(K)L		
CTXD	Nguyễn T.Cẩm Hồng			
Kiểm tra	Thái Văn Thông	BCKTKT	Ngày/vn	25-TG-105
Thiết lập	Nguyễn Hữu Đại	TL: 1/15	06/2025	X-20Đ(K)L
				01

# CHI TIẾT CẤU TẠO XÀ L8x75x75x2000

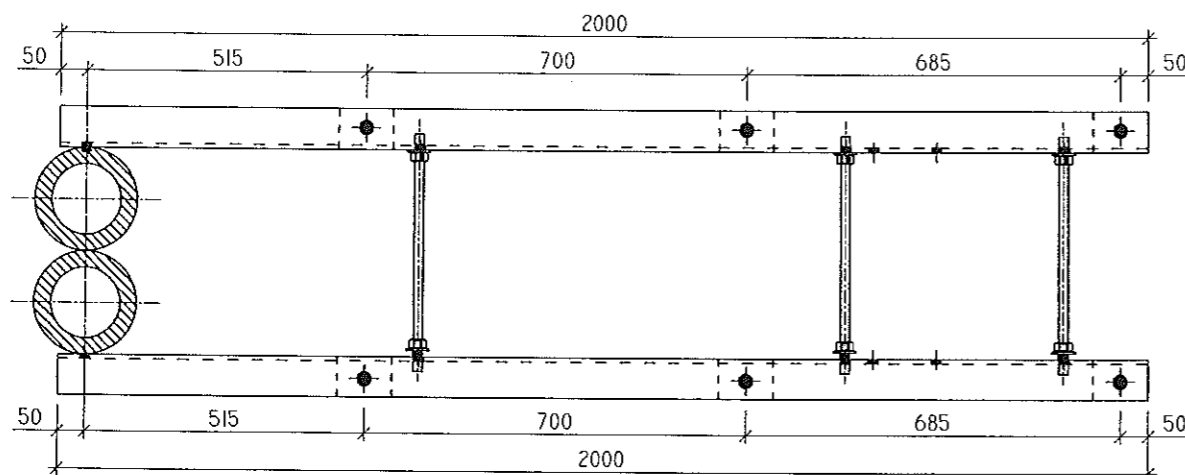
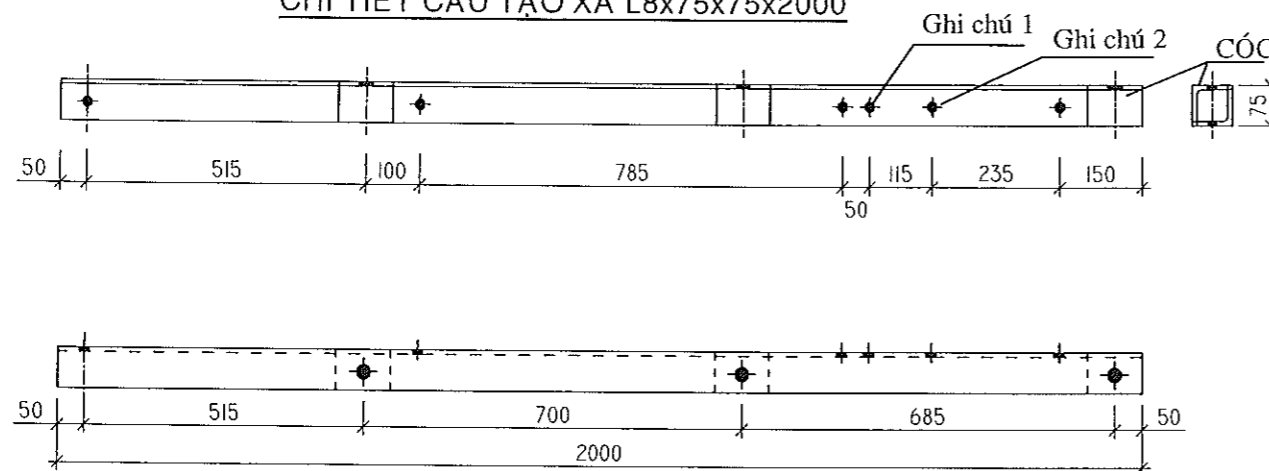

## MẶT BẰNG XÀ L8x75x75x2000

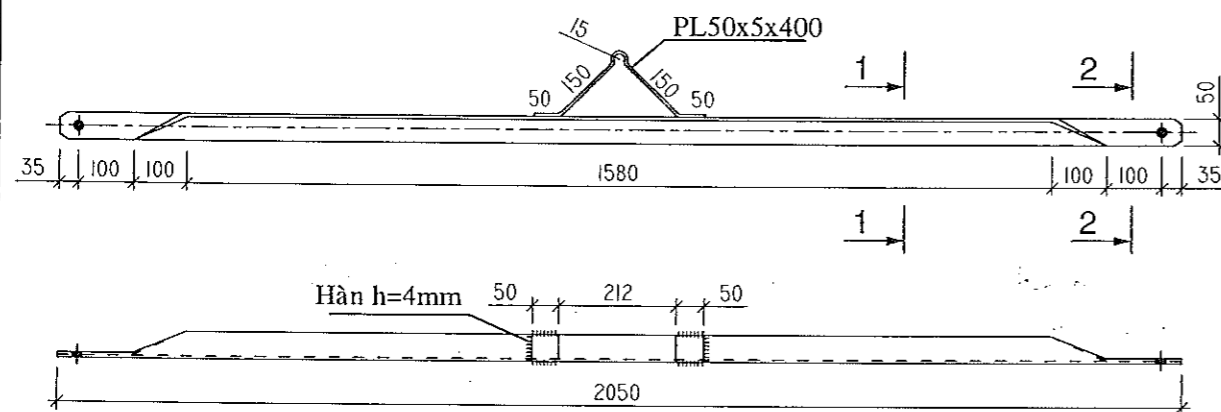

## THANH CHỐNG L50x50x5x2050 C-L50x2050

## MẶT CẮT 1-1

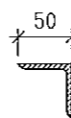

## MẶT CẮT 2-2

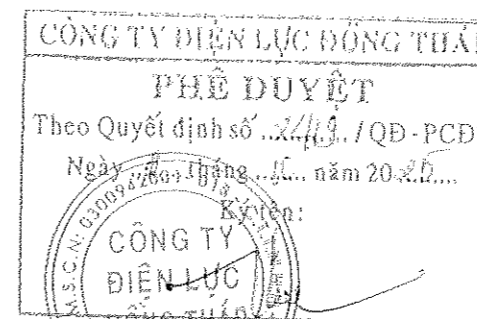
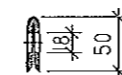

STT	Loại vật tư	Đơn vị	Khối lượng	Trọng lượng đơn vị (kg)	Trọng lượng (kg)
Bộ xà kép 2000 cột ghép lệch X-20K.L-2					63.82
1	Bulông M16x500 + 1 vòng đệm vuông D18 (60x60x6)	bộ	1	0.89	0.89
2	Bulông M16x600 + 1 vòng đệm vuông D18 (60x60x6)	bộ	1	1.05	1.05
3	Bulông VRS M16x600 + 2 vòng đệm vuông D18 (60x60x6) + 4 tán	bộ	3	1.12	3.36
4	PL50x5 (L= 400 x 02 thanh)	m	0.8	1.96	1.57
5	L50x50x5 (L= 2050 x 02 thanh)	m	4.1	3.77	15.46
6	L75x75x8 (L= 2000 x 02 thanh + 100 x 06 cóc)	m	4.6	9.02	41.49

## GHI CHÚ:

- Các chi tiết thép tấm được gia công từ thép CCT38 (hoặc SS400) có giới hạn chảy fy ≥ 245MPa, được mạ kẽm nhúng nóng và có độ dày trung bình tối thiểu lớp tráng kẽm ≥ 85µm.
- Hàn cóc quanh cạnh tiếp xúc xà bằng que hàn E431 hoặc loại tương đương.
- Lỗ trên cóc Ø22, các lỗ bu lông M16 khoan Ø18 (trừ các lỗ có quy định riêng khác). Các lỗ oval khoan Ø18x30.
- Bu lông có độ bền lớp 5.6 và được mạ kẽm nhúng nóng. Mỗi bộ bu lông có 1 đai ốc, 1 vòng đệm phẳng và 1 vòng đệm vênh tương ứng (trừ các bu lông có quy định riêng khác).
- Bu lông được mạ kẽm nhúng nóng và có độ dày trung bình tối thiểu lớp tráng kẽm 55µm



Hiệu chỉnh	Nội dung hiệu chỉnh	Ngày	Thực hiện	Kiểm tra
<p>Tên công trình: <b>NÂNG CẤP LƯỚI ĐIỆN KHU VỰC ĐIỆN LỰC GÒ CÔNG ĐỒNG NĂM 2026</b></p> <p>Tên bản vẽ: <b>BỘ XÀ KÉP 2000 CỘT GHÉP SÁT LỆCH X-20KL.2</b></p>				
P.Giám đốc	Nguyễn Chí Hiếu			
TP.TKXD	Lê Văn Dũng			
CNTK	Lê Tường Duyệt			
CTXD	Nguyễn T.Cẩm Hồng			
Kiểm tra	Thái Văn Thông	BCKTKT	Ngày/t/n	25-TG-105
Thiết lập	Nguyễn Hữu Đại	TL: 1/15	06/2025	X-20KL.2
				01

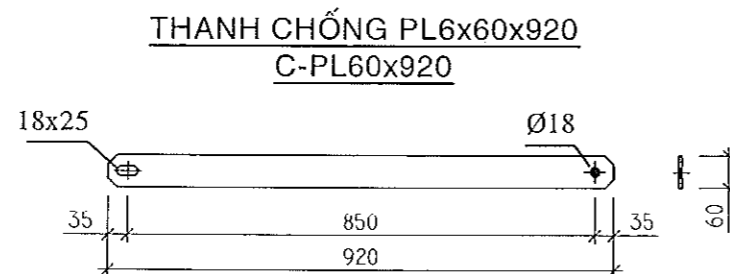
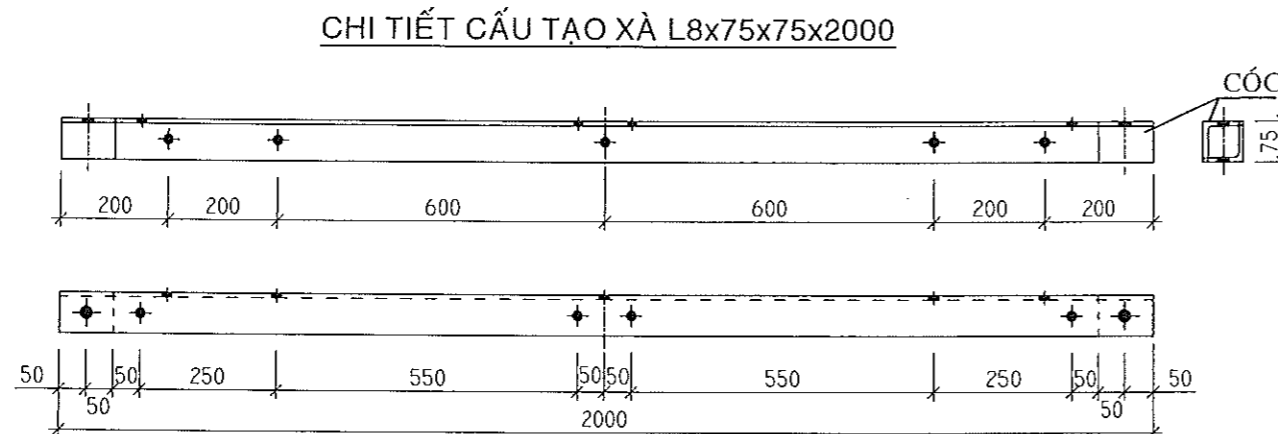
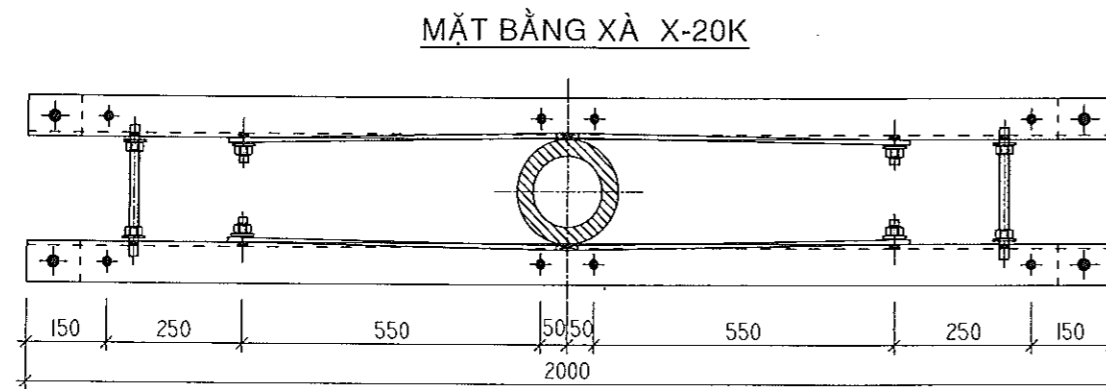

STT	Loại vật tư	Đơn vị	Khối lượng	Trọng lượng đơn vị (kg)	Trọng lượng (kg)
<b>Bộ xà cân kép 2000 cột đơn X-20K</b>					<b>53.16</b>
1	Bulông M16x300 + 1 vòng đệm vuông D18 (60x60x6)	bộ	1	0.57	0.57
2	Bulông M16x300 + 1 vòng đệm vuông D18 (60x60x6)	bộ	1	0.57	0.57
3	Bulông M16x50 + 1 vòng đệm vuông D18 (60x60x6)	bộ	4	0.17	0.68
4	Bulông VRS M16x300 + 2 vòng đệm vuông D18 (60x60x6) + 4 tán	bộ	2	0.62	1.24
5	PL60x6x920 (04 thanh chống)	m	3.68	2.83	10.41
6	L75x75x8 (L= 2000 x 02 thanh + 100 x 04 cóc)	m	4.4	9.02	39.69
<b>Bộ xà cân đơn 2000 cột đơn X-20Đ</b>					<b>26.53</b>
1	Bulông M16x300 + 1 vòng đệm vuông D18 (60x60x6)	bộ	2	0.57	1.14
2	Bulông M16x50 + 1 vòng đệm vuông D18 (60x60x6)	bộ	2	0.17	0.34
3	PL60x6x920 (02 thanh chống)	m	1.84	2.83	5.21
4	L75x75x8 (L= 2000 x 01 thanh + 100 x 02 cóc)	m	2.2	9.02	19.84

#### GHI CHÚ:

- Các chi tiết thép tấm được gia công từ thép CCT38 (hoặc SS400) có giới hạn chảy fy  $\geq 245\text{MPa}$ , được mạ kẽm nhúng nóng và có độ dày trung bình tối thiểu lớp tráng kẽm  $\geq 85\mu\text{m}$ .
- Hàn cóc quanh cạnh tiếp xúc xà bằng que hàn E431 hoặc loại tương đương.
- Lỗ trên cóc  $\varnothing 22$ , các lỗ bu lông M16 khoan  $\varnothing 18$  (trừ các lỗ có quy định riêng khác).
- Bu lông có độ bền lớp 5.6 và được mạ kẽm nhúng nóng. Mỗi bộ bu lông có 1 đai ốc, 1 vòng đệm phẳng và 1 vòng đệm vênh tương ứng (trừ các bu lông có quy định riêng khác).
- Bu lông được mạ kẽm nhúng nóng và có độ dày trung bình tối thiểu lớp tráng kẽm:
  - +  $55\mu\text{m}$  đối với bu lông  $\varnothing < 16$
  - +  $80\mu\text{m}$  đối với bu lông  $\varnothing \geq 16$
- Tấm đệm bu lông M16 có kích thước 60x60x6mm

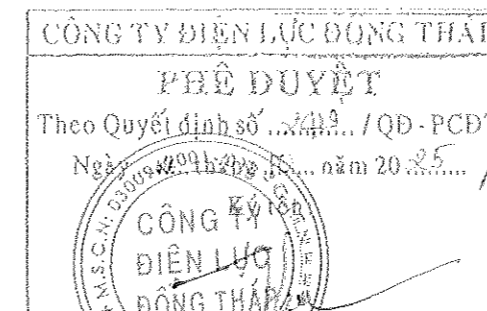

		Vũ Thành Nam				
Hiệu chỉnh	Nội dung hiệu chỉnh			Ngày	Thực hiện	Kiểm tra
<div><div></div><div><div>EVNSPC</div><div>TỔNG CÔNG TY ĐIỆN LỰC MIỀN NAM</div><div>CÔNG TY TƯ VẤN ĐIỆN MIỀN NAM</div></div></div>			<div>Tên công trình:</div> <div>NÂNG CẤP LƯỚI ĐIỆN KHU VỰC ĐIỆN LỰC</div> <div>GÒ CÔNG ĐÔNG NĂM 2026</div>			
P.Giám đốc	Nguyễn Chí Hiếu	<div>Tên bản vẽ:</div> <div>BỘ XÀ CÂN ĐƠN (KÉP) 2000 CỘT ĐƠN</div> <div>X - 20Đ(K)</div>				
TP.TKXD	Lê Văn Dũng					
CNTK	Lê Tường Duy					
CTXD	Nguyễn T.Cẩm Hồng					
Kiểm tra	Thái Văn Thông	BCKTKT	Ngày/tn	25-TG-105	01	
Thiết lập	Nguyễn Hữu Đại	TL: 1/50	06/2025	X - 20Đ(K)	01	

### CHI TIẾT CẤU TẠO XÀ L8x75x75x800ĐL(T)

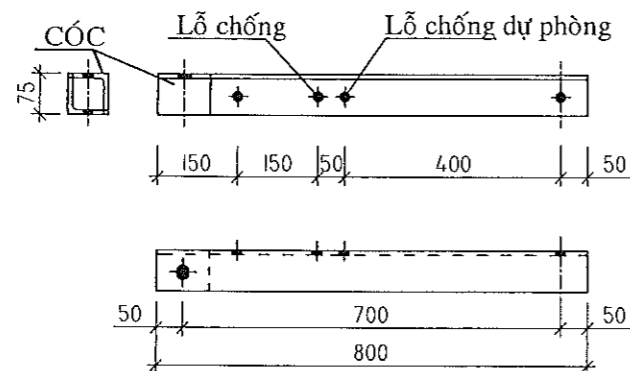

### CHI TIẾT CẤU TẠO XÀ L8x75x75x800ĐL(P)

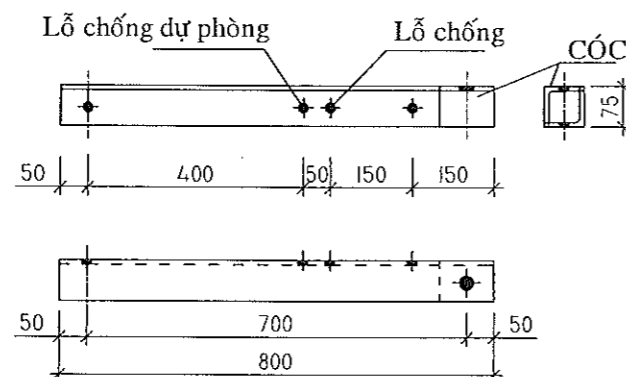

### THANH CHỐNG L50x50x5x710 C-710Đ

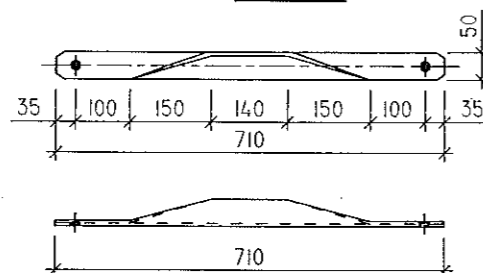

STT	Loại vật tư	Đơn vị	Khối lượng	Trọng lượng đơn vị (kg)	Trọng lượng (kg)
<b>Bộ xà kép 800 cột đơn lệch X-8KL</b>					<b>23.69</b>
1	Bulông M16x300 + 1 vòng đệm vuông D18 60x60x6	bộ	1	0.57	0.57
2	Bulông M16x300 + 1 vòng đệm vuông D18 60x60x6	bộ	1	0.57	0.57
3	Bulông VRS M16x300 + 4 vòng đệm vuông D18 60x60x6 + 4 tán	bộ	1	0.62	0.62
4	Bulông M16x50 + 1 vòng đệm vuông D18 60x60x6	bộ	2	0.17	0.34
5	L50x50x5 (L= 710 x 02 thanh)	m	1.42	3.77	5.35
6	L75x75x8 (L= 800 x 02 thanh + 100 x 02 cóc)	m	1.8	9.02	16.24
<b>Bộ xà đơn 800 cột đơn lệch X-8ĐL</b>					<b>12.10</b>
1	Bulông M16x300 + 1 vòng đệm vuông D18 60x60x6	bộ	2	0.57	1.14
2	Bulông M16x50 + 1 vòng đệm vuông 60x60x6	bộ	1	0.17	0.17
3	L50x50x5 (L= 710 x 01 thanh)	m	0.71	3.77	2.68
4	L75x75x8 (L= 800 x 01 thanh + 100 x 01 cóc)	m	0.9	9.02	8.12

#### GHI CHÚ:

- Các chi tiết thép tấm được gia công từ thép CCT38 (hoặc SS400) có giới hạn chảy  $f_y \geq 245\text{MPa}$ , được mạ kẽm nhúng nóng và có độ dày trung bình tối thiểu lớp tráng kẽm  $\geq 85\mu\text{m}$ .
- Hàn cóc quanh cạnh tiếp xúc xà bằng que hàn E431 hoặc loại tương đương.
- Lỗ trên cóc  $\varnothing 22$ , các lỗ bu lông M16 khoan  $\varnothing 18$  (trừ các lỗ có quy định riêng khác).
- Bu lông có độ bền lớp 5.6 và được mạ kẽm nhúng nóng. Mỗi bộ bu lông có 1 đai ốc, 1 vòng đệm phẳng và 1 vòng đệm vênh tương ứng (trừ các bu lông có quy định riêng khác).
- Bu lông được mạ kẽm nhúng nóng và có độ dày trung bình tối thiểu lớp tráng kẽm:
  - +  $55\mu\text{m}$  đối với bu lông  $\varnothing < 16$
  - +  $80\mu\text{m}$  đối với bu lông  $\varnothing \geq 16$
- Tấm đệm bu lông M16 có kích thước 60x60x6mm

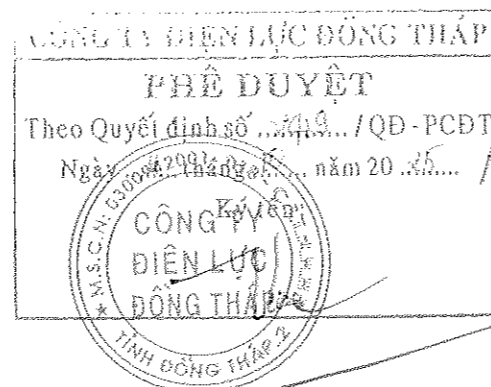

Võ Thành Nam



Hiệu chỉnh	Nội dung hiệu chỉnh	Ngày	Thực hiện	Kiểm tra
<div> <div> <b>EVNSPC</b>                      TỔNG CÔNG TY ĐIỆN LỰC MIỀN NAM                      CÔNG TY TỰ VẤN ĐIỆN MIỀN NAM                 </div> <div> <b>NÂNG CẤP LƯỚI ĐIỆN KHU VỰC ĐIỆN LỰC GÒ CÔNG ĐÔNG NĂM 2026</b> </div> </div>				
P.Giám đốc	Nguyễn Chí Hiếu	Tên công trình:		
TP.TKXD	Lê Văn Dũng	Tên bản vẽ:		
CNTK	Lê Trường Duy	<b>BỘ XÀ ĐƠN (KÉP) 800 CỘT ĐƠN LỆCH X-8Đ(K)L</b>		
CTXD	Nguyễn T.Cẩm Hồng			
Kiểm tra	Thái Văn Thông	BCKTKT	Ngày/t/n	25-TG-105
Thiết lập	Nguyễn Hữu Đại	TL: 1/15	06/2025	X-8Đ(K)L
				01

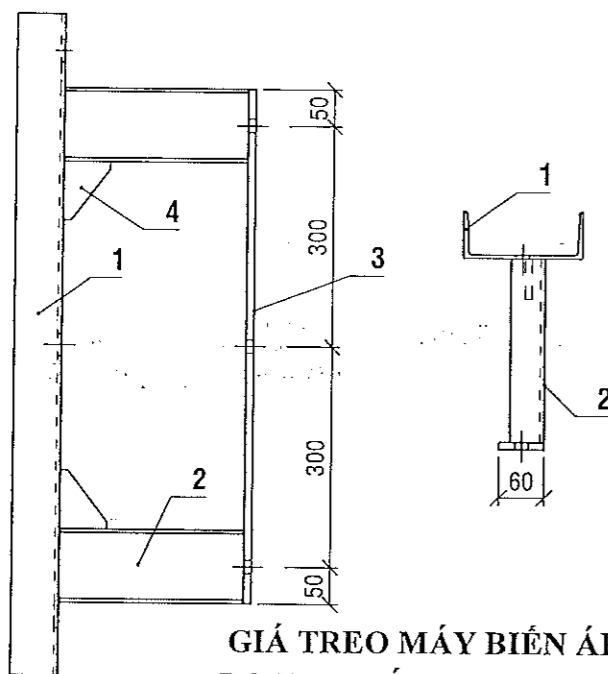
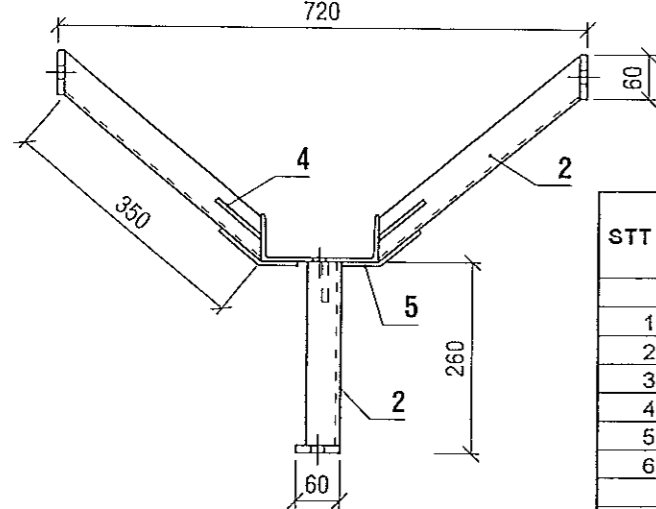
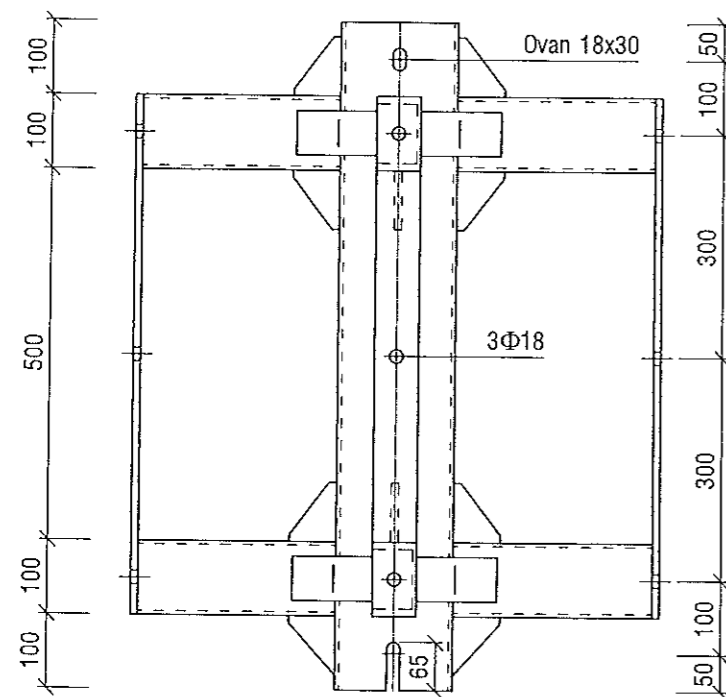

**GIÁ TREO MÁY BIẾN ÁP  
LOẠI 01 MÁY - GTMBA-01**

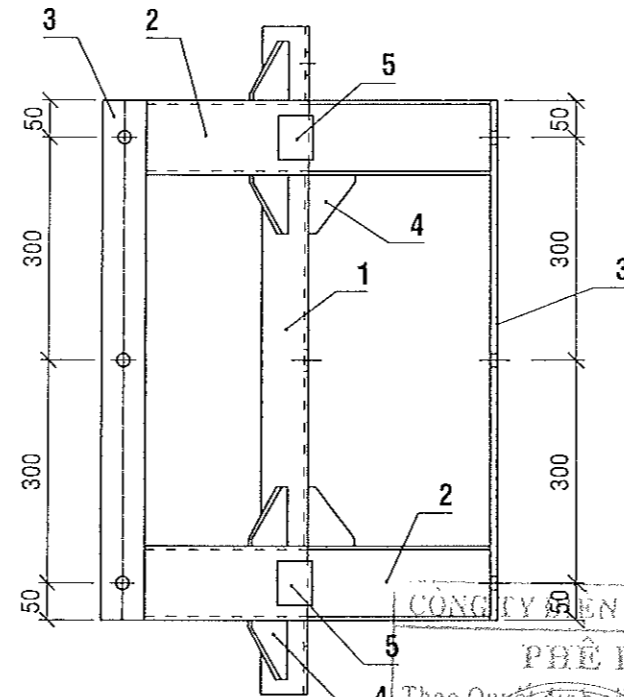

**GIÁ TREO MÁY BIẾN ÁP  
LOẠI 03 MÁY - GTMBA-03**

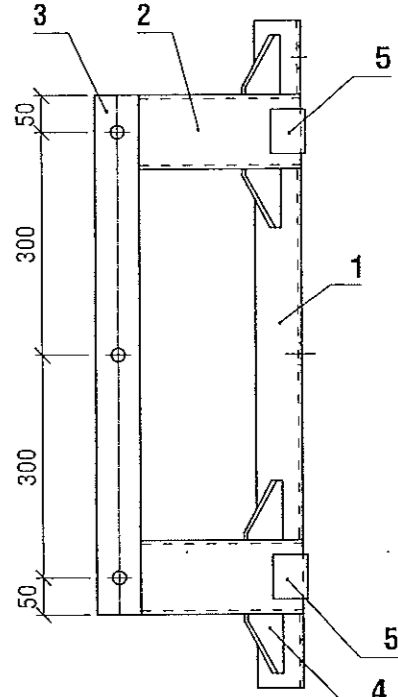
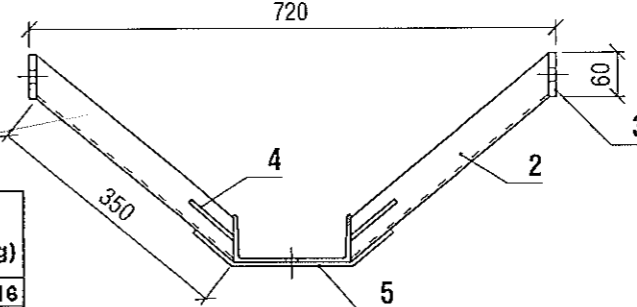
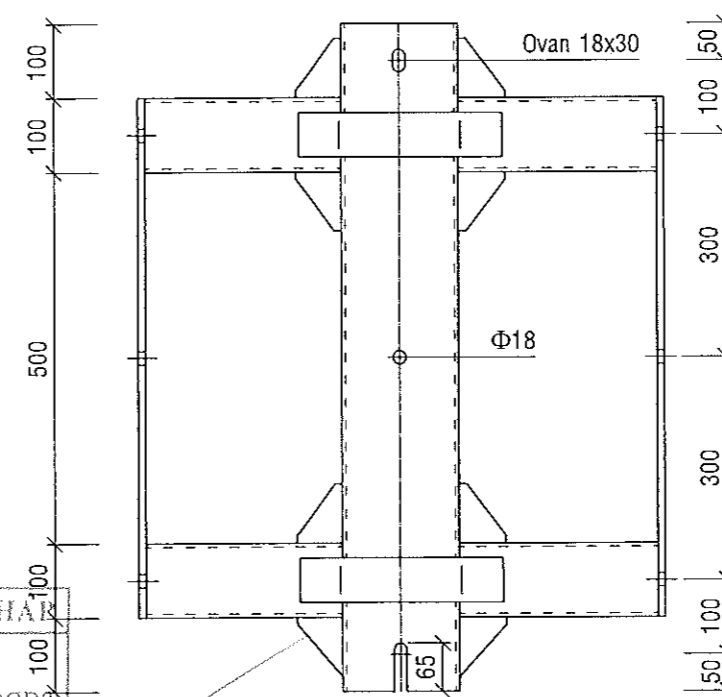
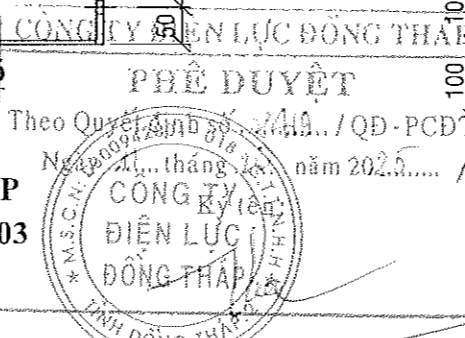

**GIÁ TREO MÁY BIẾN ÁP  
LOẠI 02 MÁY - GTMBA-02**



STT	Loại vật tư	Đơn vị	Khối lượng	Trọng lượng đơn vị (kg)	Trọng lượng (kg)
<b>GIÁ TREO MÁY BIẾN ÁP: GTMBA-02 (LOẠI 2 MÁY)</b>					<b>36.16</b>
1	U160x64x5x8,4 (L= 900mm, 01 thanh)	m	0.90	14.20	12.78
2	U100x46x4,5x7,6 (04 thanh, 350mm)	m	1.4	8.59	12.03
3	PL 60x10x700 (02 thanh)	m	1.40	4.71	6.59
4	PL 60x6 (08 thanh, dài 60mm)	m	0.48	2.83	1.36
5	PL 60x6 (02 thanh, dài 300mm)	m	0.60	2.83	1.70
6	Bulông VRS M16x300 + 2 vòng đệm vuông	bộ	3	0.57	1.71
<b>GIÁ TREO MÁY BIẾN ÁP: GTMBA-01 (LOẠI 1 MÁY)</b>					<b>22.59</b>
1	U160x64x5x8,4 (L= 900mm, 01 thanh)	m	0.90	14.20	12.78
2	U100x46x4,5x7,6 (02 thanh, 260mm)	m	0.52	8.59	4.47
3	PL 60x10x700 (01 thanh)	m	0.70	4.71	3.30
4	PL 60x6 (02 thanh, dài 60mm)	m	0.12	2.83	0.34
6	Bulông VRS M16x300 + 2 vòng đệm vuông	bộ	3	0.57	1.71

STT	Loại vật tư	Đơn vị	Khối lượng	Trọng lượng đơn vị (kg)	Trọng lượng (kg)
<b>GIÁ TREO MÁY BIẾN ÁP: GTMBA-03 (LOẠI 3 MÁY)</b>					<b>43.93</b>
1	U160x64x5x8,4 (L= 900mm, 01 thanh)	m	0.90	14.20	12.78
2	U100x46x4,5x7,6 (04 thanh, 350mm & 02 thanh, 260mm)	m	1.92	8.59	16.49
3	PL 60x10x700 (03 thanh)	m	2.10	4.71	9.89
4	PL 60x6 (10 thanh, dài 60mm)	m	0.60	2.83	1.70
5	PL 60x6 (04 thanh, dài 120mm)	m	0.48	2.83	1.36
6	Bulông VRS M16x300 + 2 vòng đệm vuông	bộ	3	0.57	1.71

# **GHI CHÚ:**

- Các lỗ bắt bu lông khoan hình o van: Ø18x36
- Các chi tiết thép tấm được gia công từ thép CCT38 (hoặc SS400) có giới hạn chảy fy ≥ 245MPa, được mạ kẽm nhúng nóng và có độ dày trung bình tối thiểu lớp tráng kẽm ≥ 85µm.
- Hàn cóc quanh cạnh tiếp xúc xà bằng que hàn E431 hoặc loại tương đương.
- Lỗ trên cóc Ø22, các lỗ bu lông M16 khoan Ø18 (trừ các lỗ có quy định riêng khác).
- Bu lông có độ bền lớp 5.6 và được mạ kẽm nhúng nóng. Mỗi bộ bu lông có 1 đai ốc, 1 vòng đệm phẳng và 1 vòng đệm vênh tương ứng (trừ các bu lông có quy định riêng khác).
- Bu lông được mạ kẽm nhúng nóng và có độ dày trung bình tối thiểu lớp tráng kẽm:
  - + 55µm đối với bu lông Ø < 16
  - + 80µm đối với bu lông Ø ≥ 16
- Tấm đệm bu lông M16 có kích thước 60x60x6mm

Hiệu chỉnh	Nội dung hiệu chỉnh	Ngày	Thực hiện	Kiểm tra
<div> <div> <b>EVNSPC</b>  TỔNG CÔNG TY ĐIỆN LỰC MIỀN NAM  CÔNG TY TƯ VẤN ĐIỆN MIỀN NAM </div> <div> <b>NÂNG CẤP LƯỚI ĐIỆN KHU VỰC ĐIỆN LỰC GÒ CÔNG ĐÔNG NĂM 2026</b> </div> </div>				
P.Giám đốc	Nguyễn Chí Hiếu	Tên công trình:		
TP.TKXD	Lê Văn Dũng	Tên bản vẽ:		
CNTK	Lê Tường Duy	<b>GIÁ TREO MÁY BIẾN ÁP GTMBA-01; GTMBA-02; GTMBA-03 (TỪ MÁY 37,5 - 75KVA)</b>		
CTXD	Nguyễn T.Cẩm Hồng	BCKTKT	Ngày/Vn	25-TG-105
Kiểm tra	Thái Văn Thông	TL:	06/2025	GTMB75
Thiết lập	Nguyễn Hữu Đại			01

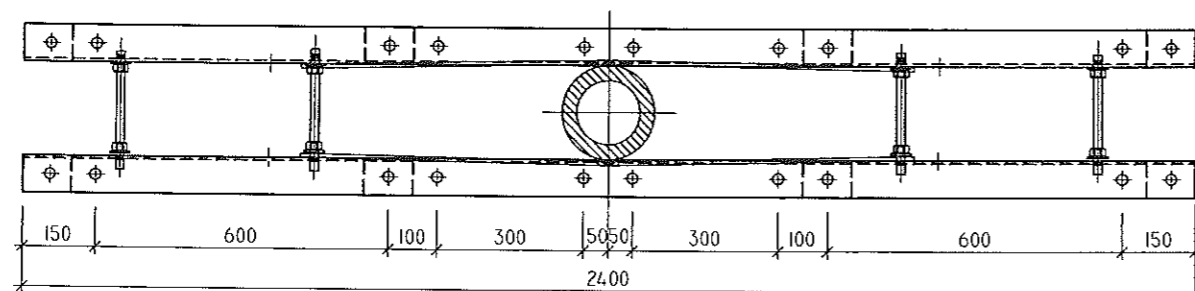

CHI TIẾT CẤU TẠO XÀ L8x75x75x2400

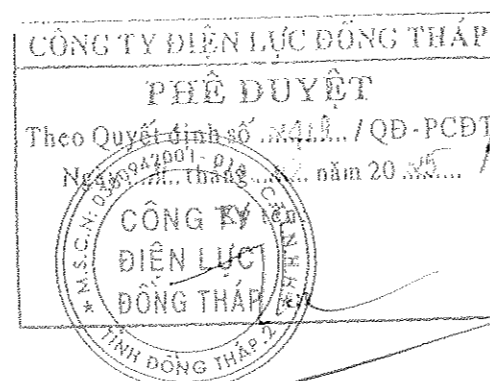
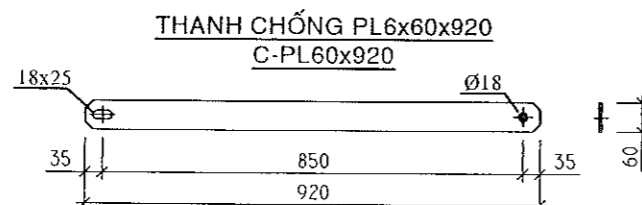
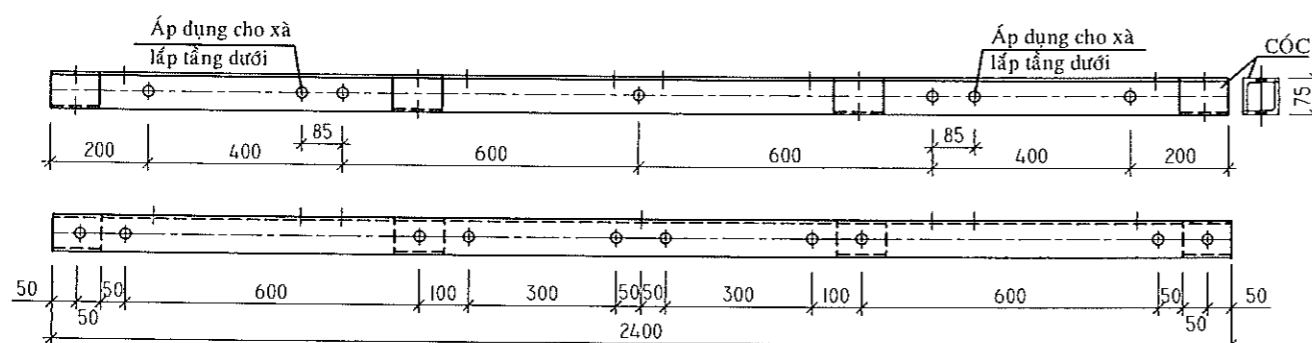

Võ Thành Nam

STT	Loại vật tư	Đơn vị	Khối lượng	Trọng lượng đơn vị (kg)	Trọng lượng (kg)
<b>BỘ XÀ ĐƠN 2400 CỘT ĐƠN X-24Đ</b>					<b>31.94</b>
1	Bulông M16x300 + 1 vòng đệm vuông D18 60x60x6 + 1 đai ốc	bộ	2	0.57	1.14
2	Bulông VRS M16x50 + 1 vòng đệm vuông D18 60x60x6 + 1 đai ốc	bộ	2	0.17	0.34
3	PL60x6x920 (02 thanh)	m	1.84	2.83	5.21
4	L75x75x8 (L= 2400 x 01 thanh + 100 x 04 cóc)	m	2.8	9.02	25.26
<b>BỘ XÀ KÉP 2400 CỘT ĐƠN X-24K</b>					<b>64.75</b>
1	Bulông M16x300 + 1 vòng đệm vuông D18 60x60x6 + 1 đai ốc	bộ	1	0.57	0.57
2	Bulông M16x300 + 1 vòng đệm vuông D18 60x60x6 + 1 đai ốc	bộ	1	0.57	0.57
3	Bulông VRS M16x300 + 4 vòng đệm vuông D18 60x60x6 + 4 đai ốc	bộ	4	0.67	2.68
4	PL60x6x920 (04 thanh)	m	3.68	2.83	10.41
5	L75x75x8 (L= 2400 x 02 thanh + 100 x 08 cóc)	m	5.6	9.02	50.51

**GHI CHÚ:**

- Các chi tiết thép tấm được gia công từ thép CCT38 (hoặc SS400) có giới hạn chảy fy  $\geq$  245MPa, được mạ kẽm nhúng nóng và có độ dày trung bình tối thiểu lớp tráng kẽm  $\geq$  85 $\mu$ m.
- Hàn cóc quanh cạnh tiếp xúc xà bằng que hàn E431 hoặc loại tương đương.
- Lỗ trên cóc Ø22, các lỗ bu lông M16 khoan Ø18 (trừ các lỗ có quy định riêng khác). Các lỗ oval khoan Ø18x30.
- Bu lông có độ bền lớp 5.6 và được mạ kẽm nhúng nóng. Mỗi bộ bu lông có 1 đai ốc, 1 vòng đệm phẳng và 1 vòng đệm vênh tương ứng (trừ các bu lông có quy định riêng khác).
- Bu lông được mạ kẽm nhúng nóng và có độ dày trung bình tối thiểu lớp tráng kẽm 55 $\mu$ m



Hiệu chỉnh	Nội dung hiệu chỉnh	Ngày	Thực hiện	Kiểm tra
<div> <div> <b>EVNSPC</b>  TỔNG CÔNG TY ĐIỆN LỰC MIỀN NAM  CÔNG TY TƯ VẤN ĐIỆN MIỀN NAM </div> <div> <b>NÂNG CẤP LƯỚI ĐIỆN KHU VỰC ĐIỆN LỰC GÒ CÔNG ĐÔNG NĂM 2026</b> </div> </div>				
P.Giám đốc	Nguyễn Chí Hiếu	Tên công trình:		
TP.TKXD	Lê Văn Dũng	<b>BỘ XÀ ĐƠN (KÉP) 2400 CỘT ĐƠN X-24Đ(K)</b>		
CNTK	Lê Tường Duy	Tên bản vẽ:		
CTXD	Nguyễn T.Cẩm Hồng			
Kiểm tra	Thái Văn Thông	BCKTKT	Ngày/vn	25-TG-105
Thiết lập	Nguyễn Hữu Đại	TL:	1/15	06/2025
				X-24Đ(K)
				01

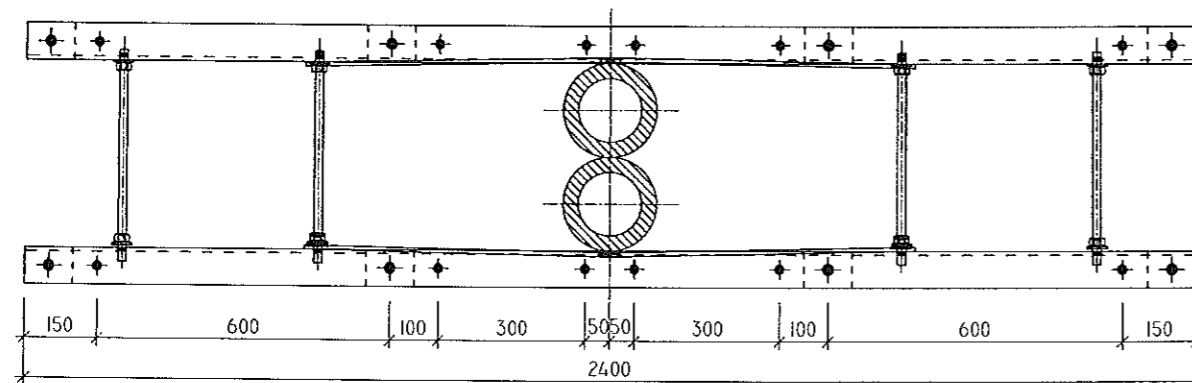

CHI TIẾT CẤU TẠO XÀ L8x75x75x2400

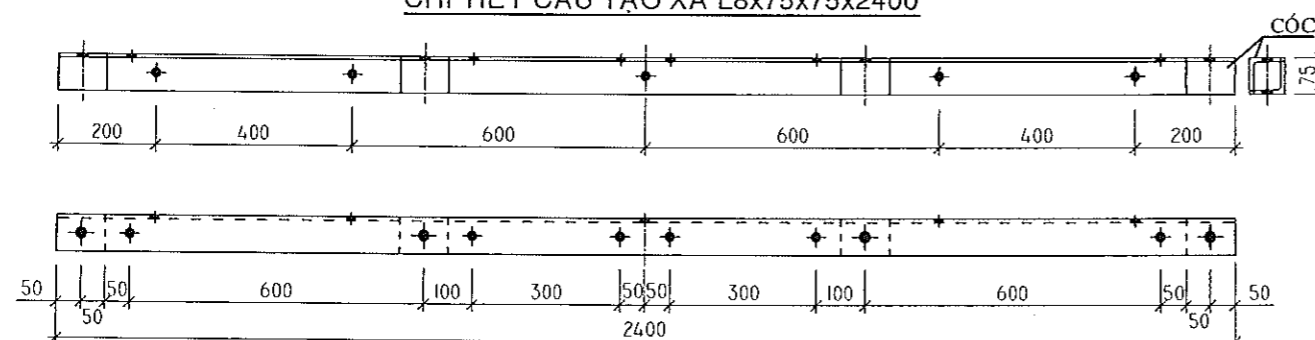

THANH CHỐNG PL6x60x920  
C-PL60x920

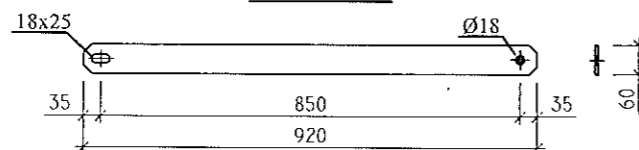

STT	Loại vật tư	Đơn vị	Khối lượng	Trọng lượng đơn vị (kg)	Trọng lượng (kg)
1	Bulông M16x500 + 1 vòng đệm vuông D18 60x60x6 + 1 đai ốc	bộ	1	0.89	0.9
2	Bulông M16x600 + 2 vòng đệm vuông D18 60x60x6 + 1 đai ốc	bộ	1	1.05	1.1
3	Bulông VRS M16x600 + 4 vòng đệm vuông D18 60x60x6 + 4 đai ốc	bộ	4	1.14	4.6
4	PL60x6x920 (04 thanh)	m	3.68	2.83	10.4
5	L75x75x8 (L= 2400 x 02 thanh + 100 x 08 cọc)	m	5.6	9.02	50.5
				Tổng cộng	67.4

GHI CHÚ:

- Các chi tiết thép tấm được gia công từ thép CCT38 (hoặc SS400) có giới hạn chảy  $f_y \geq 245\text{MPa}$ , được mạ kẽm nhúng nóng và có độ dày trung bình tối thiểu lớp tráng kẽm  $\geq 85\mu\text{m}$ .
- Hàn cóc quanh cạnh tiếp xúc xà bằng que hàn E431 hoặc loại tương đương.
- Lỗ trên cóc  $\varnothing 22$ , các lỗ bu lông M16 khoan  $\varnothing 18$  (trừ các lỗ có quy định riêng khác). Các lỗ oval khoan  $\varnothing 18 \times 30$ .
- Bu lông có độ bền lớp 5.6 và được mạ kẽm nhúng nóng. Mỗi bộ bu lông có 1 đai ốc, 1 vòng đệm phẳng và 1 vòng đệm vênh tương ứng (trừ các bu lông có quy định riêng khác).
- Bu lông được mạ kẽm nhúng nóng và có độ dày trung bình tối thiểu lớp tráng kẽm  $55\mu\text{m}$ .

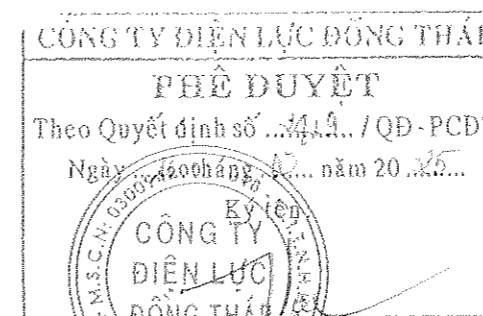

Vũ Thành Nam				
Hiệu chỉnh	Nội dung hiệu chỉnh	Ngày	Thực hiện	Kiểm tra
 <b>EVNSPC</b> TỔNG CÔNG TY ĐIỆN LỰC MIỀN NAM CÔNG TY TƯ VẤN ĐIỆN MIỀN NAM		Tên công trình: <b>NÂNG CẤP LƯỚI ĐIỆN KHU VỰC ĐIỆN LỰC GÒ CÔNG ĐÔNG NĂM 2026</b>		
P.Giám đốc	Nguyễn Chí Hiếu	Tên bản vẽ: <b>BỘ XÀ CÂN KÉP 2400 CỘT GHÉP SẮT X-24K.2</b>		
TP.TKXD	Lê Văn Đồng			
CNTK	Lê Tường Duy			
CTXD	Nguyễn T.Cẩm Hồng			
Kiểm tra	Thái Văn Thông	BCKTKT	Ngày/t/n	25-TG-105
Thiết lập	Nguyễn Hữu Đại	TL: 1/15	06/2025	X-24K.2

# CHI TIẾT CẤU TẠO XÀ L8x75x75x2000

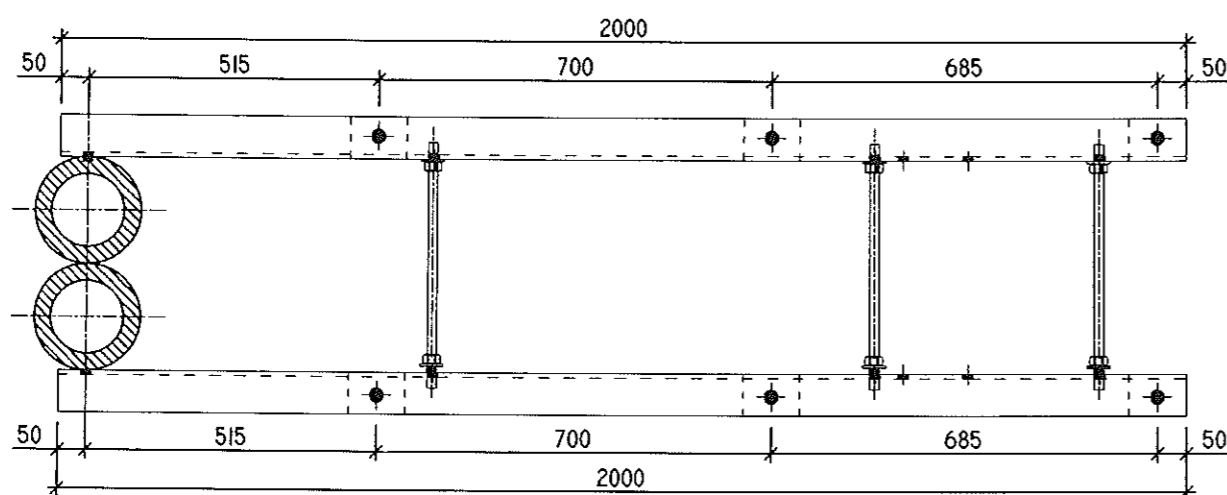
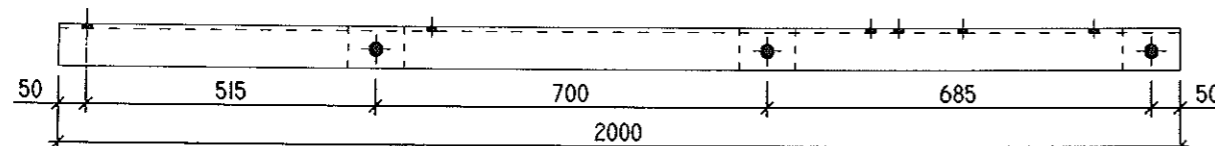
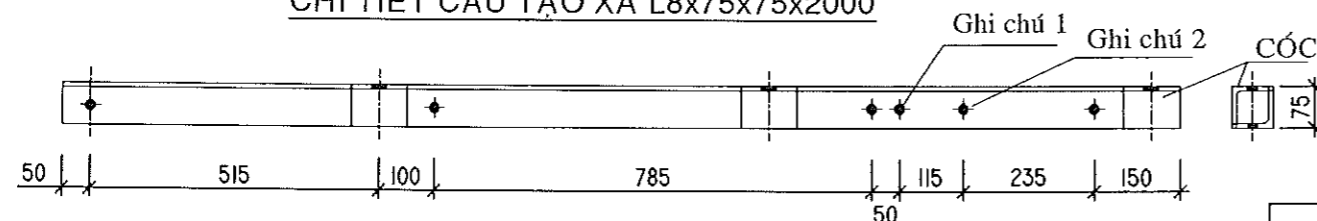

## MẶT BẰNG XÀ L8x75x75x2000

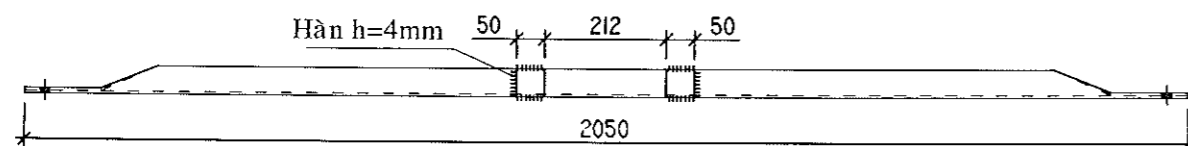
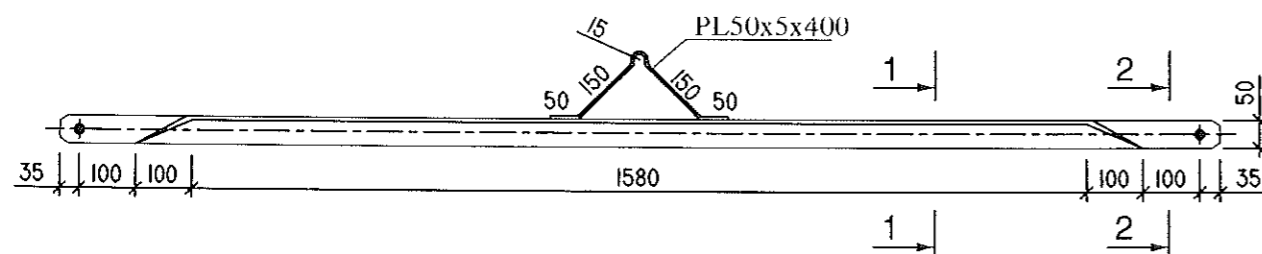

## THANH CHỐNG L50x50x5x2050 C-L50x2050

## MẶT CẮT 1-1

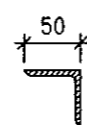

## MẶT CẮT 2-2

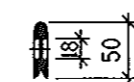

STT	Loại vật tư	Đơn vị	Khối lượng	Trọng lượng đơn vị (kg)	Trọng lượng (kg)
Bộ xà kép 2000 cột ghép lệch X-20K.L-2					63.82
1	Bulông M16x500 + 1 vòng đệm vuông D18 (60x60x6)	bộ	1	0.89	0.89
2	Bulông M16x600 + 1 vòng đệm vuông D18 (60x60x6)	bộ	1	1.05	1.05
3	Bulông VRS M16x600 + 2 vòng đệm vuông D18 (60x60x6) + 4 tán	bộ	3	1.12	3.36
4	PL50x5 (L= 400 x 02 thanh)	m	0.8	1.96	1.57
5	L50x50x5 (L= 2050 x 02 thanh)	m	4.1	3.77	15.46
6	L75x75x8 (L= 2000 x 02 thanh + 100 x 06 cóc)	m	4.6	9.02	41.49

### \* Ghi chú :

- Vật liệu gia công là thép CCT38 và được nhúng kẽm nóng theo tiêu chuẩn 18-TCN-04-92 hoặc tương đương ASTM A153.
- Hàn cóc quanh cạnh tiếp xúc xà bằng que hàn E431 hoặc loại tương đương.
- Lỗ trên cóc Ø22, các lỗ khác Ø18.
- Bu lông có cấp độ bền lớp 4.6 và được mã kẽm nhúng nóng dày 55 µm. Mỗi bộ bu lông có 1 đai ốc, 1 vòng đệm phẳng và 1 vòng đệm vênh tương ứng.
- Ghi chú 1 : Lỗ chống dự phòng khi xà đặt thấp
- Ghi chú 2 : Lỗ dùng cho chống đỡ mạch kép

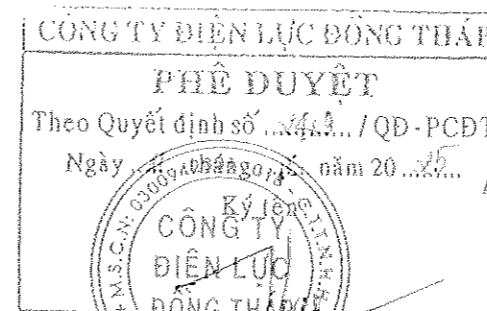

Võ Thành Nam				
Hiệu chỉnh	Nội dung hiệu chỉnh	Ngày	Thực hiện	Kiểm tra
<p>TỔNG CÔNG TY ĐIỆN LỰC MIỀN NAM CÔNG TY TƯ VẤN ĐIỆN MIỀN NAM</p>		<p>Tên công trình:</p> <p><b>NÂNG CẤP LƯỚI ĐIỆN KHU VỰC ĐIỆN LỰC GÒ CÔNG ĐÔNG NĂM 2026</b></p>		
P.Giám đốc	Nguyễn Chí Hiếu	Tên bản vẽ:		
TP.TKXD	Lê Văn Dũng	BỘ XÀ KÉP 2000 CỘT GHEP SẮT LỆCH		
CNTK	Lê Tường Duy	X-20K.L-2		
CTXD	Nguyễn T. Cẩm Hồng			
Kiểm tra	Thái Văn Thông	BCKTKT	Ngày/vn	25-TG-105
Thiết lập	Nguyễn Hữu Đại	TL: 1/15	06/2025	X-20K.L-2
				01
				01

# CHI TIẾT CẤU TẠO XÀ L8x75x75x2000-D (T)

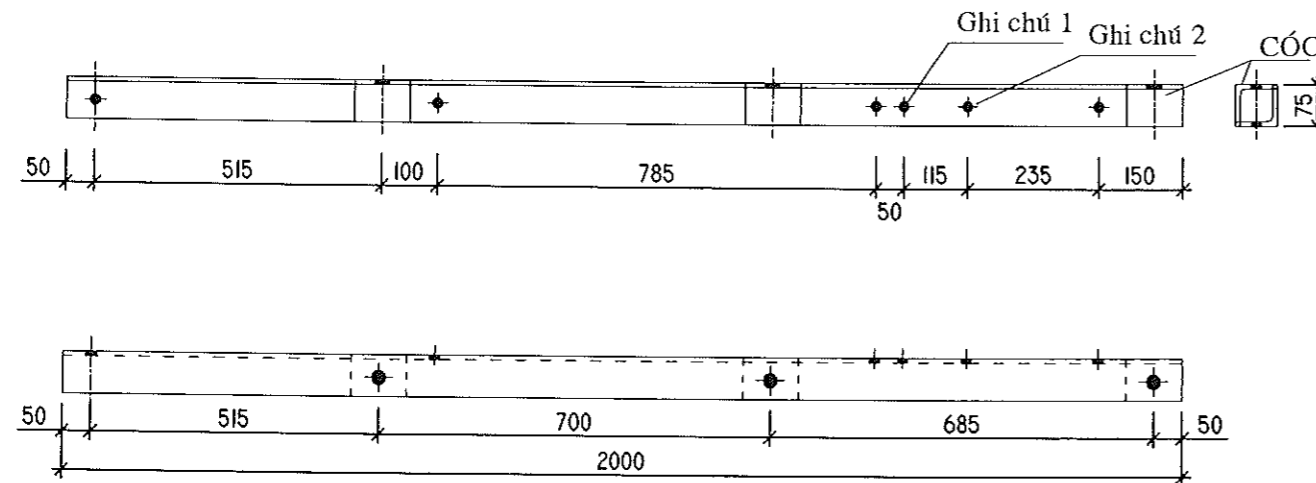

# CHI TIẾT CẤU TẠO XÀ L8x75x75x2000-D (P)

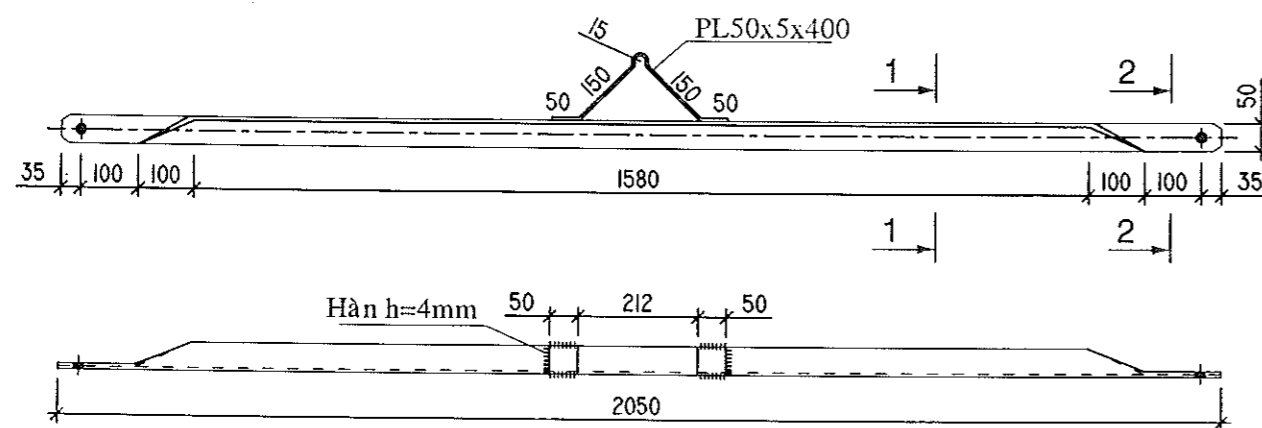
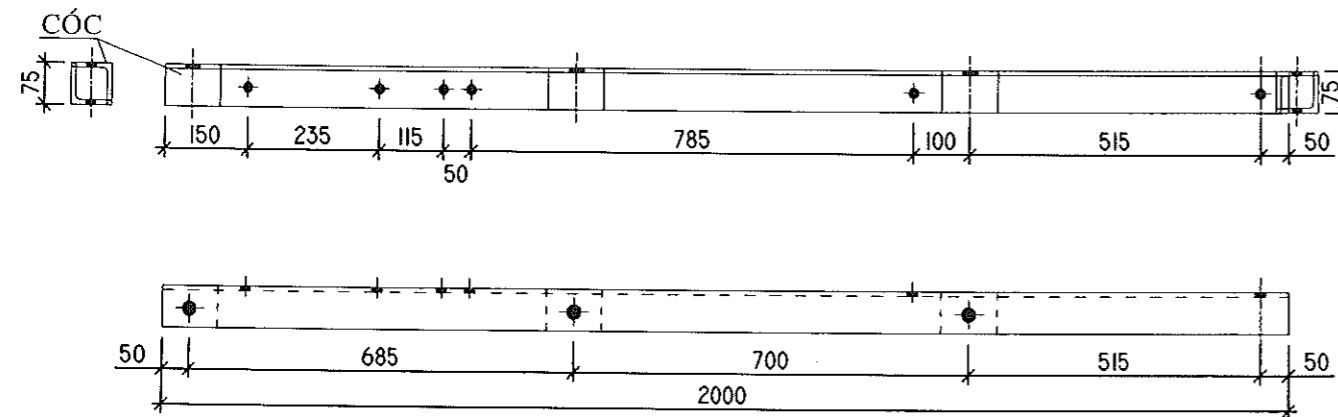

# THANH CHỐNG L50x50x5x2050 C-L50x2050

# MẶT CẮT 1-1

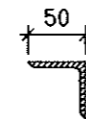

# MẶT CẮT 2-2



STT	Loại vật tư	Đơn vị	Khối lượng	Trọng lượng đơn vị (kg)	Trọng lượng (kg)
<b>Bộ xà kép 2000 cột đơn lệch X-20KL</b>					<b>61.52</b>
1	Bulông M16x300 + 1 vòng đệm vuông D18 (60x60x6)	bộ	1	0.57	0.57
2	Bulông M16x300 + 1 vòng đệm vuông D18 (60x60x6)	bộ	1	0.57	0.57
3	Bulông VRS M16x300 + 2 vòng đệm vuông D18 (60x60x6) + 4 tán	bộ	3	0.62	1.86
4	PL50x5 (L= 400 x 02 thanh)	m	0.8	1.96	1.57
5	L50x50x5 (L= 2050 x 02 thanh)	m	4.1	3.77	15.46
6	L75x75x8 (L= 2000 x 02 thanh + 100 x 06 cóc)	m	4.6	9.02	41.49
<b>Bộ xà đơn 2000 cột đơn lệch X-20DL</b>					<b>30.57</b>
1	Bulông M16x300 + 1 vòng đệm vuông D18 (60x60x6)	bộ	2	0.57	1.14
2	Bulông M16x50 + 1 vòng đệm vuông D18 (60x60x6)	bộ	1	0.17	0.17
3	PL50x5 (L= 400 x 01 thanh)	m	0.4	1.96	0.78
4	L50x50x5 (L= 2050 x 01 thanh)	m	2.05	3.77	7.73
5	L75x75x8 (L= 2000 x 01 thanh + 100 x 03 cóc)	m	2.3	9.02	20.75

# \* Ghi chú :

- Vật liệu gia công là thép CCT38 và được nhúng kẽm nóng theo tiêu chuẩn 18-TCN-04-92 hoặc tương đương ASTM A153.
- Hàn cóc quanh cạnh tiếp xúc xà bằng que hàn E431 hoặc loại tương đương.
- Lỗ trên cóc Ø22, các lỗ khác Ø18.
- Bu lông có cấp độ bền lớp 4.6 và được mã kẽm nhúng nóng dày 55 µm. Mỗi bộ bu lông có 1 đai ốc, 1 vòng đệm phẳng và 1 vòng đệm vênh tương ứng.
- Ghi chú 1 : Lỗ chống dự phòng khi xà đặt thấp
- Ghi chú 2 : Lỗ dùng cho chống đứng mạch kép

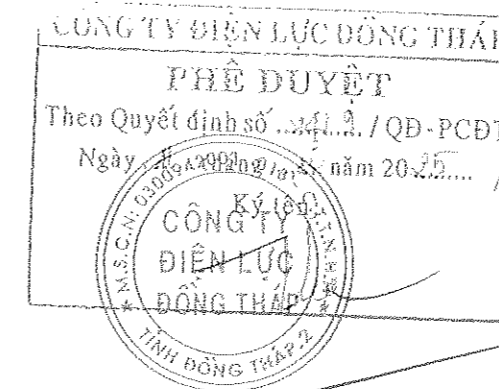

Vũ Thành Nam				
Hiệu chỉnh	Nội dung hiệu chỉnh	Ngày	Thực hiện	Kiểm tra
 <b>EVN SPC</b> TỔNG CÔNG TY ĐIỆN LỰC MIỀN NAM CÔNG TY TƯ VẤN ĐIỆN MIỀN NAM		Tên công trình: <b>NÂNG CẤP LƯỚI ĐIỆN KHU VỰC ĐIỆN LỰC GÒ CÔNG ĐÔNG NĂM 2026</b>		
P.Giám đốc	Nguyễn Chí Hiếu	Tên bản vẽ:		
TP.TKXD	Lê Văn Dũng	BỘ XÀ ĐƠN (KÉP) 2000 CỘT ĐƠN LỆCH X-20Đ(K)L		
CNTK	Lê Tường Duy			
CTXD	Nguyễn T. Cẩm Hồng			
Kiểm tra	Thái Văn Thông	BCKTKT	Ngày/vn	25-TG-105
Thiết lập	Nguyễn Hữu Đại	TL: 1/15	06/2025	X-20Đ(K)L
				01

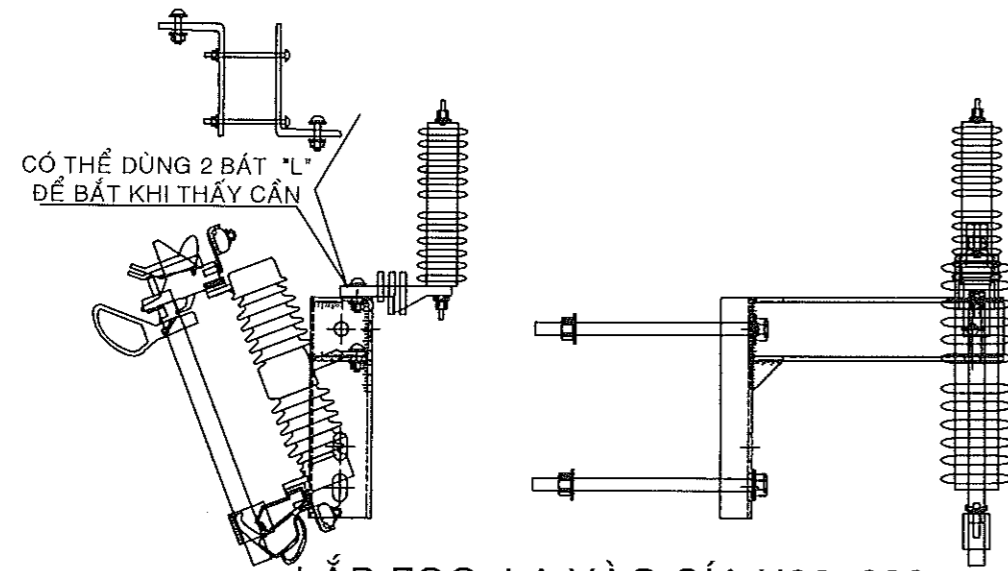

LẮP FCO+LA VÀO GIÁ U80x600

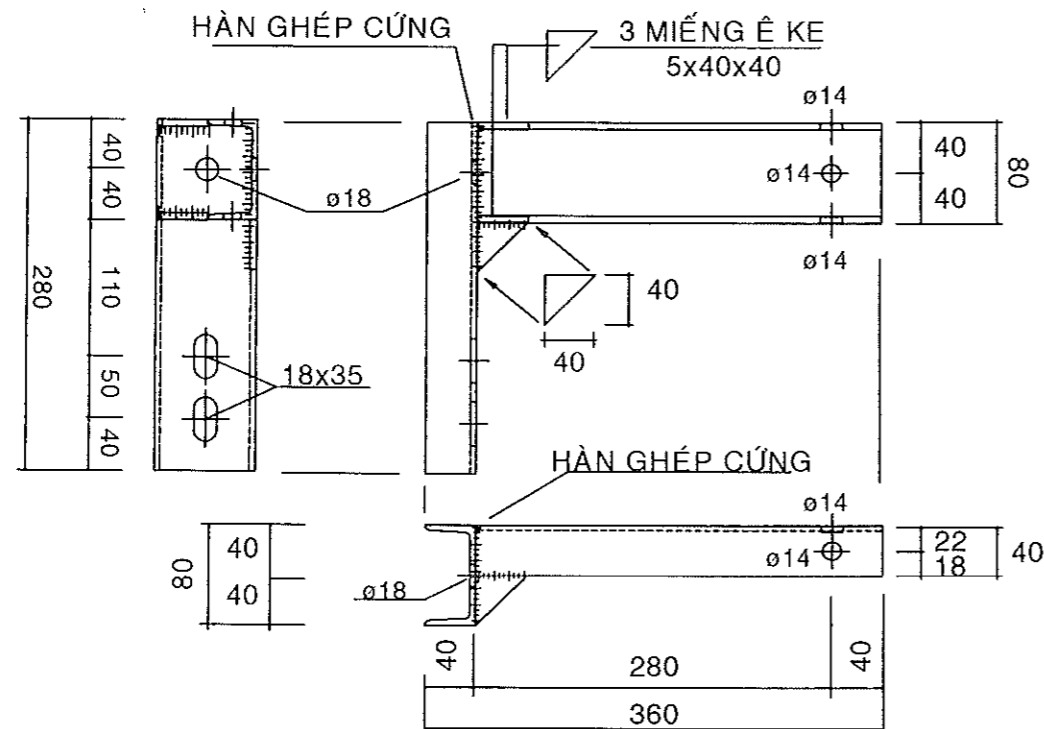

GÍA U80x600 ĐẶT FCO

STT	Loại vật tư	Đơn vị	Trọng lượng đơn vị (kg)	Số lượng	Trọng lượng (kg)
Bộ giá U80x600 đặt 1LA + 1FCO					5,61
1	U80x40x4.5x7.4 (dài 600 mm)	m	7,05	0,6	4,23
2	Êke 5mm tam giác vuông 40x40	cái	0,0314	3	0,09
3	Bulông VRS M16x300 + 2 vòng đệm	bộ	0,57	2	1,1
4	Bulông VRS M12x40 + 2 vòng đệm	bộ	0,075	2	0,2

- Bản vẽ này không liệt kê sứ và Uclevis.
- Vật liệu gia công là thép CCT38 và được mạ kẽm nhúng nóng theo tiêu chuẩn 18-TCN-04-92.
- Bu lông có cấp độ bền lớp 4.6 và được mạ kẽm nhúng nóng dày 55 µm. Mỗi bộ bu lông có 1 đai ốc, 1 vòng đệm phẳng và 1 vòng đệm vênh tương ứng.

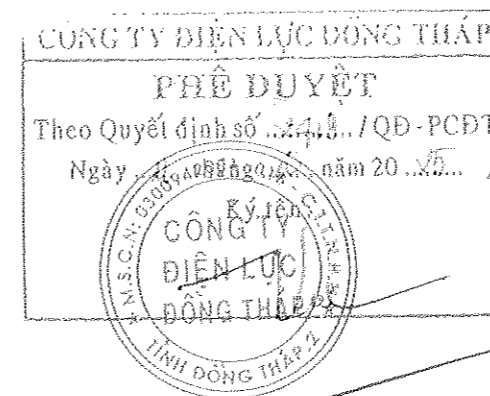

Võ Thành Nam



Hiệu chỉnh	Nội dung hiệu chỉnh	Ngày	Thực hiện	Kiểm tra
<div> <div> <b>EVN SPC</b>  TỔNG CÔNG TY ĐIỆN LỰC MIỀN NAM  CÔNG TY TƯ VẤN ĐIỆN MIỀN NAM </div> <div> <b>NÂNG CẤP LƯỚI ĐIỆN KHU VỰC ĐIỆN LỰC GÒ CÔNG ĐÔNG NĂM 2026</b> </div> </div>				
P.Giám đốc	Nguyễn Chí Bình	Tên công trình:		
TP.TKXD	Lê Văn Dũng	Tên bản vẽ:		
CNTK	Lê Tường Duy	<b>BỘ GIÁ U80x600 ĐẶT 1xLA+1xFCO(LBFCO)</b>		
CTXD	Nguyễn T.Cẩm Hồng	BCKTKT	Ngày/t/n	25-TG-105
Kiểm tra	Thái Văn Thông	TL:	06/2025	UFCO(LBFCO)
Thiết lập	Nguyễn Hữu Đại			01



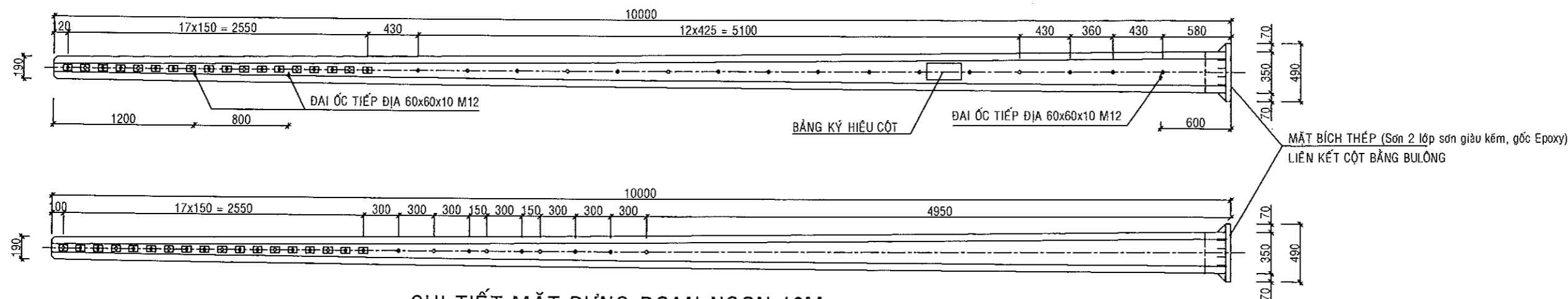

CHI TIẾT MẶT DUNG ĐOẠN NGỌN 10M

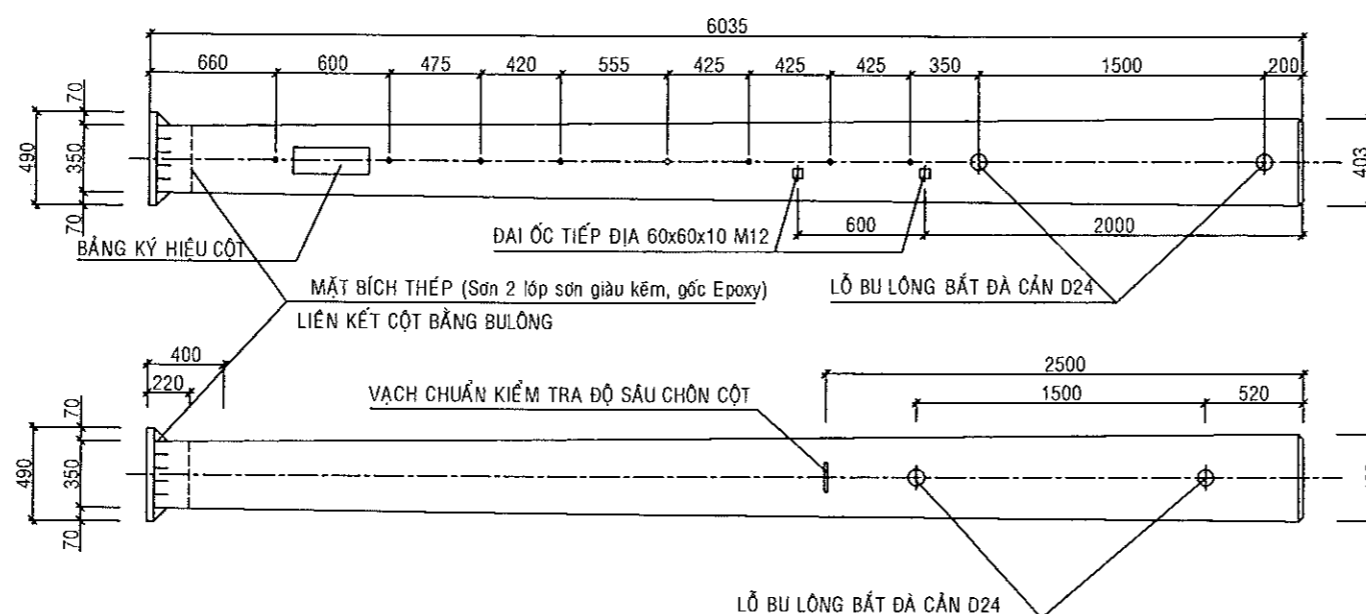

CHI TIẾT MẶT DUNG ĐOẠN GỐC 6M

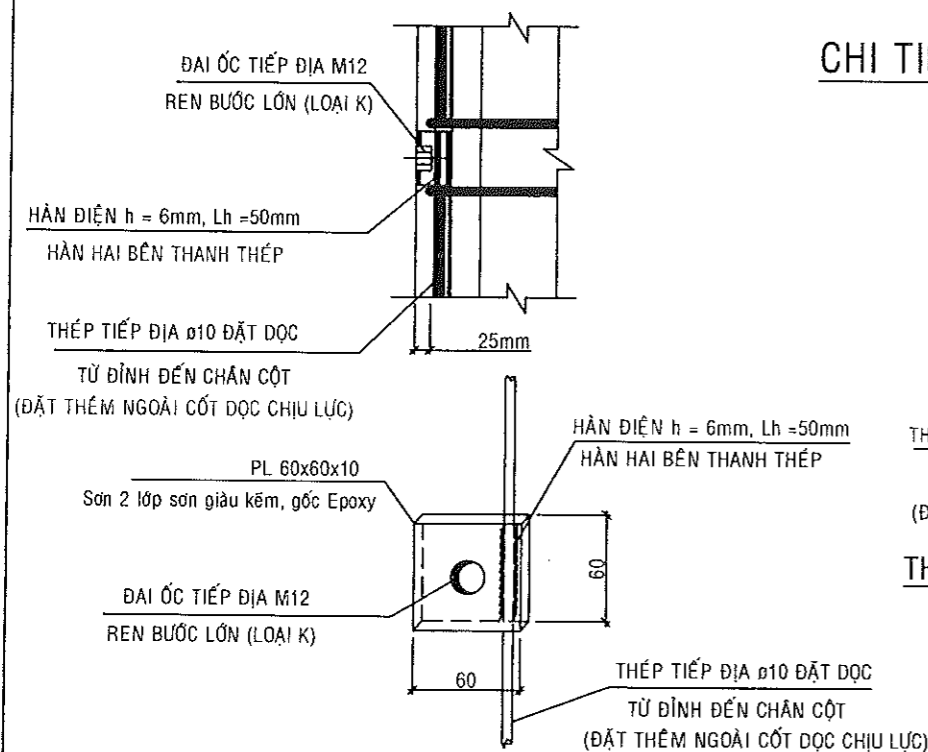

CHI TIẾT BẢN THÉP TIẾP ĐỊA PL 60x60x10

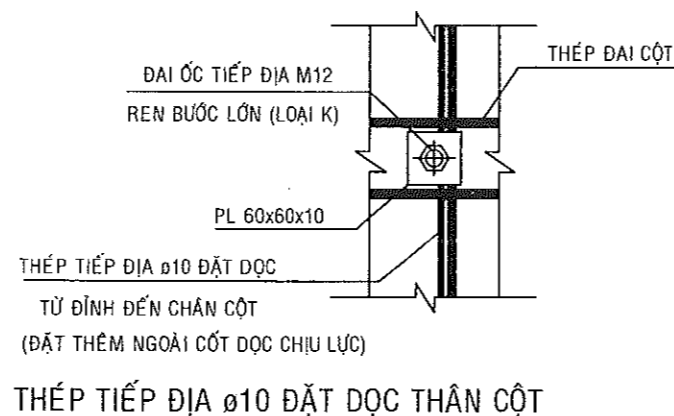

THÉP TIẾP ĐỊA Ø10 ĐẶT DỌC THÂN CỘT

### GHI CHÚ CHUNG

- CỘT BÊ TÔNG LY TÂM ĐƯỢC SẢN XUẤT TUÂN THEO CÁC TIÊU CHUẨN, QUI ĐỊNH HIỆN HÀNH, VÀ THEO QUI ĐỊNH CHUNG TRONG BẢN VẼ: QUI ĐỊNH CỘT BÊ TÔNG LY TÂM - SỐ HIỆU BTLT-QĐ-CTĐ-01/01.
- BẢN VẼ NÀY QUI ĐỊNH CHO CỘT BTLT CÓ TIẾP ĐỊA THÂN CỘT VÀ BÊ TÔNG KHÔNG SỬ DỤNG PHỤ GIA CHỐNG NHIỄM MẶN.

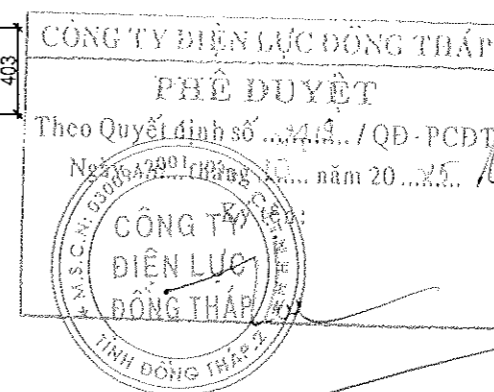

Võ Thành Nam

Hiệu chỉnh	Nội dung hiệu chỉnh	Ngày	Thực hiện	Kiểm tra
<div> <div> <b>EVNSPC</b>  TỔNG CÔNG TY ĐIỆN LỰC MIỀN NAM  CÔNG TY TỰ VẤN ĐIỆN MIỀN NAM </div> <div> <b>NÂNG CẤP LƯỚI ĐIỆN KHU VỰC ĐIỆN LỰC GÒ CÔNG ĐÔNG NĂM 2026</b> </div> </div>				
P.Giám đốc	Nguyễn Chí Hiếu	Tên công trình:		
P.TKXD	Lê Văn Dũng	Tên bản vẽ:		
CNTK	Lê Tường Duy	CỘT BÊ TÔNG LY TÂM 16-C		
CTXD	Nguyễn T.Cẩm Hồng	LỰC ĐẦU CỘT 11KN		
Kiểm tra	Thái Văn Thông	CÓ TIẾP ĐỊA THÂN CỘT		
Thiết lập	Nguyễn Hữu Đại	BCKTKT	Ngày/t/n	25-TG-105
		TL: 1/40	06/2025	BTLT16-11.CTĐ
				01

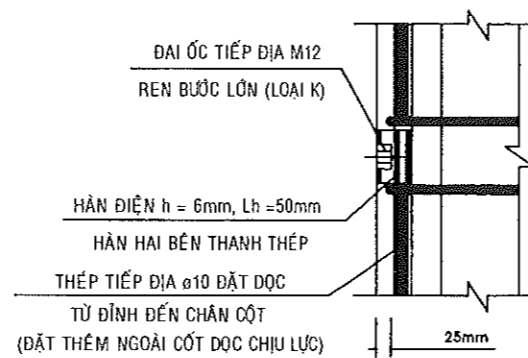
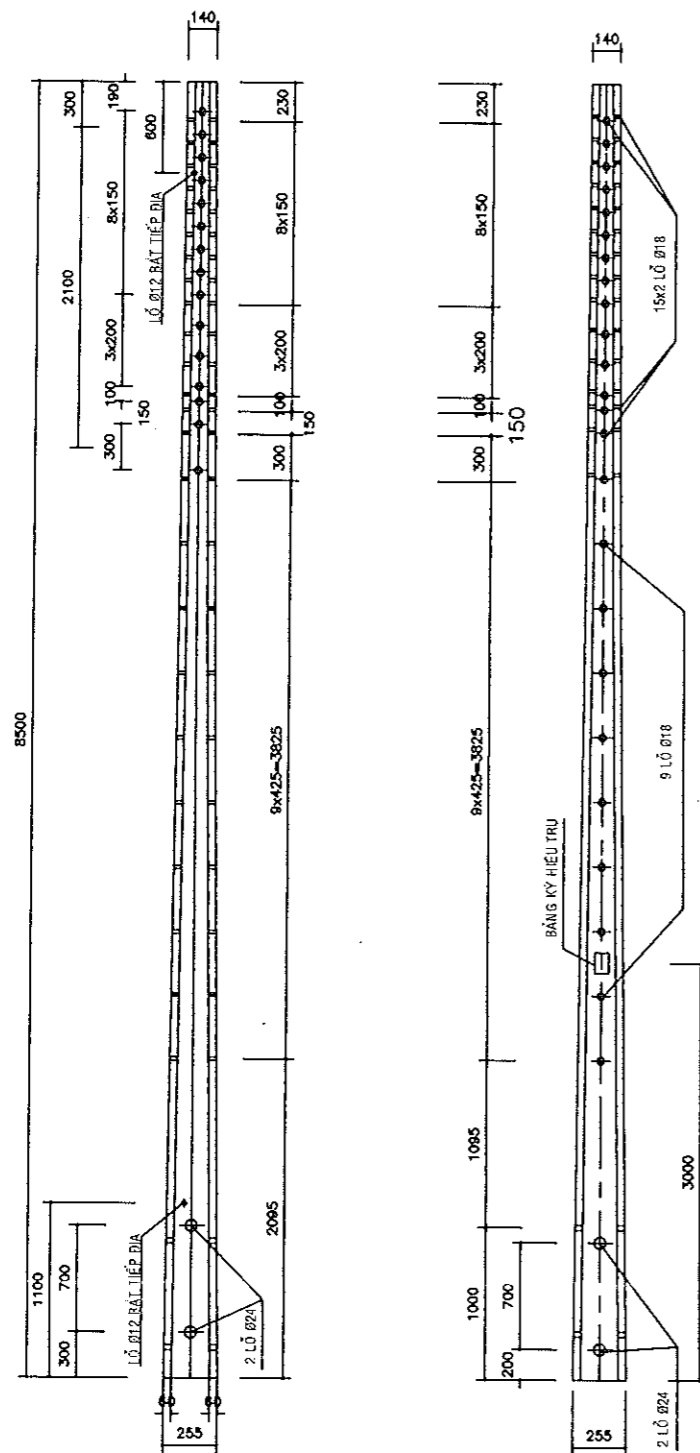

### GHI CHÚ CHUNG

- CỘT BÊ TÔNG LY TÂM ĐƯỢC SẢN XUẤT TUÂN THEO CÁC TIÊU CHUẨN, QUI ĐỊNH HIỆN HÀNH, VÀ THEO QUI ĐỊNH CHUNG TRONG BẢN VẼ: QUI ĐỊNH CỘT BÊ TÔNG LY TÂM - SỐ HIỆU BTLT-QĐ-CTĐ-01/01.
- BẢN VẼ NÀY QUI ĐỊNH CHO CỘT BTLT CÓ TIẾP ĐỊA THÂN CỘT VÀ BÊ TÔNG KHÔNG SỬ DỤNG PHỤ GIA CHỐNG NHIỄM MẶN.

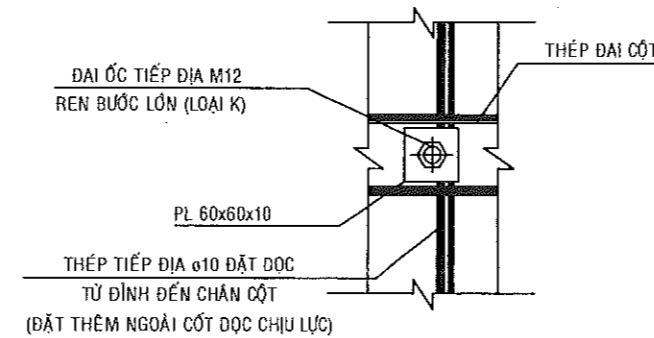

### THÉP TIẾP ĐỊA Ø10 ĐẶT DỌC THÂN CỘT

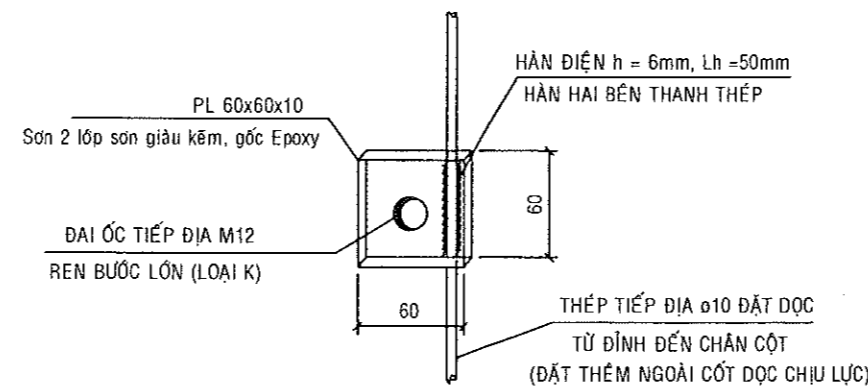

### CHI TIẾT BẢN THÉP TIẾP ĐỊA PL 60x60x10

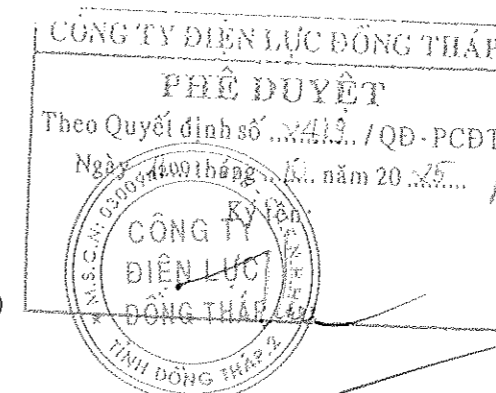

Võ Thành Nam

Hiệu chỉnh	Nội dung hiệu chỉnh	Ngày	Thực hiện	Kiểm tra
Tên công trình:				
NÂNG CẤP LƯỚI ĐIỆN KHU VỰC ĐIỆN LỰC GÒ CÔNG ĐÔNG NĂM 2026				
Tên bản vẽ:				
CỘT BÊ TÔNG LY TÂM 8,5-B LỰC ĐẦU CỘT 3KN (CÓ DÂY TIẾP ĐỊA THÂN CỘT)				
P.Giám đốc	Nguyễn Chí Hiếu	BCKTKT	Ngày/t/n	25-TG-105
P.TKXD	Lê Văn Dũng	TL:	06/2025	BTLT8,5-3.CTĐ
CNTK	Lê Tường Duy			01
CTXD	Nguyễn T.Cẩm Hồng			01
Kiểm tra	Thái Văn Thông			
Thiết lập	Nguyễn Hữu Đại			

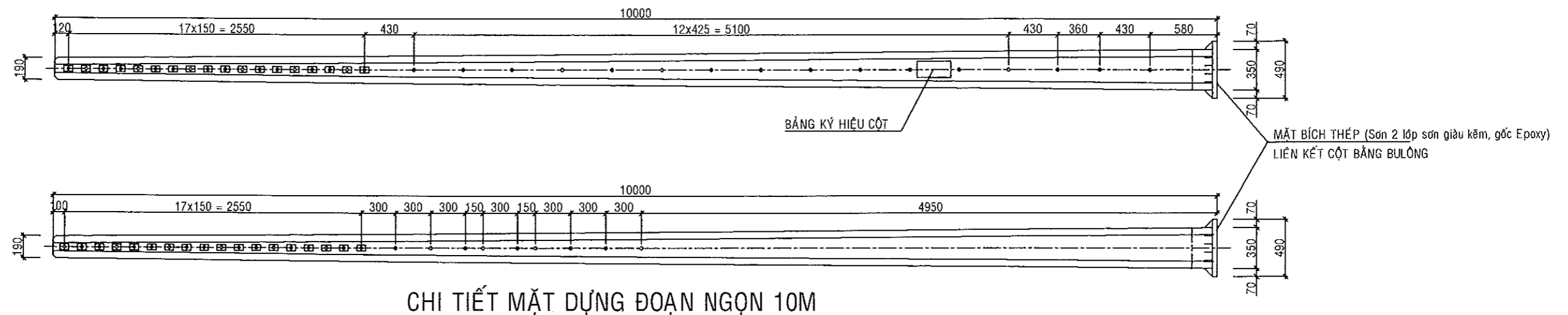

CHI TIẾT MẶT DỰNG ĐOẠN NGỌN 10M

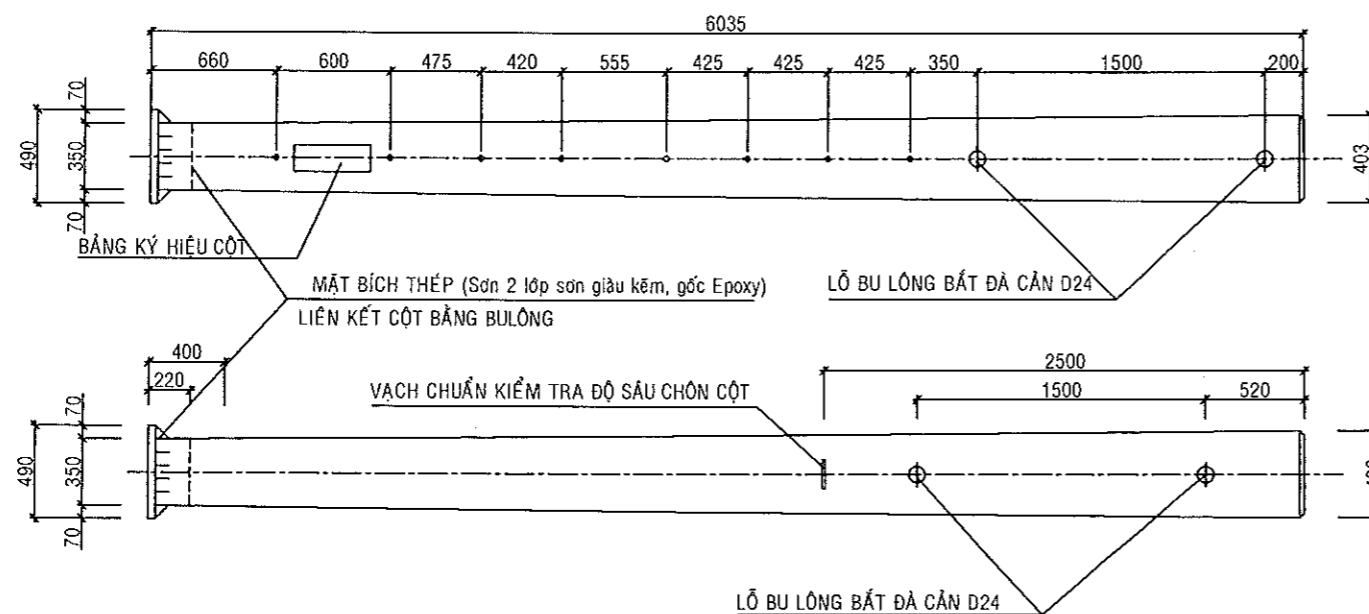

CHI TIẾT MẶT DỰNG ĐOẠN GỐC 6M

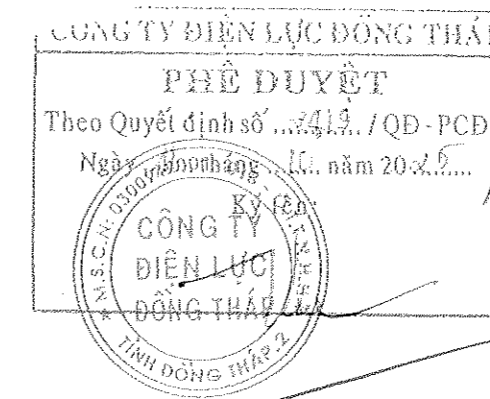

Võ Thành Nam



## GHI CHÚ CHUNG

- CỘT BÊ TÔNG LY TÂM ĐƯỢC SẢN XUẤT TUÂN THEO CÁC TIÊU CHUẨN, QUY ĐỊNH HIỆN HÀNH, VÀ THEO QUY ĐỊNH CHUNG TRONG BẢN VẼ: QUY ĐỊNH CỘT BÊ TÔNG LY TÂM - SỐ HIỆU BTLT-QĐ-KTĐ-01/01.

- BẢN VẼ NÀY QUY ĐỊNH CHO CỘT BTLT KHÔNG CÓ TIẾP ĐỊA THÂN CỘT VÀ BÊ TÔNG KHÔNG SỬ DỤNG PHỤ GIA CHỐNG NHIỄM MẶN.

Hiệu chỉnh	Nội dung hiệu chỉnh	Ngày	Thực hiện	Kiểm tra
<div> <div> <b>EVNSPC</b>            TỔNG CÔNG TY ĐIỆN LỰC MIỀN NAM            CÔNG TY TƯ VẤN ĐIỆN MIỀN NAM         </div> <div>           Tên công trình:  <b>NÂNG CẤP LƯỚI ĐIỆN KHU VỰC ĐIỆN LỰC GÒ CÔNG ĐÔNG NĂM 2026</b> </div> </div>				
P.Giám đốc	Nguyễn Chí Hiếu	Tên bản vẽ:		
P.TKXD	Lê Văn Dũng	CỘT BÊ TÔNG LY TÂM 16-C		
CNTK	Lê Tường Duy	LỰC ĐẦU CỘT 11KN		
CTXD	Nguyễn T. Cẩm Hồng	(KHÔNG CÓ TIẾP ĐỊA THÂN CỘT)		
Kiểm tra	Thái Văn Thông	BCKTKT	Ngày/t/n	25-TG-105
Thiết lập	Nguyễn Hữu Đại	TL: 1/40	06/2025	BTLT16-11.KTĐ
				01

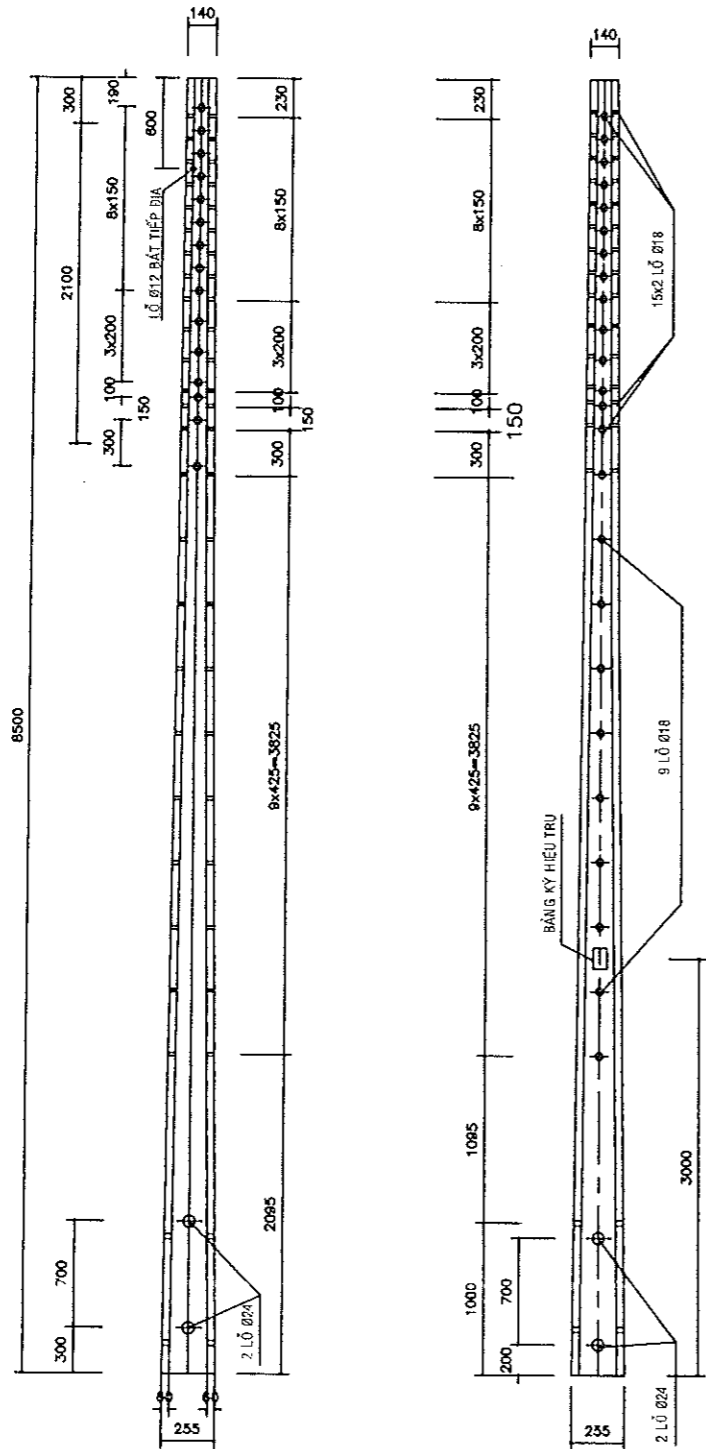

GHI CHÚ CHUNG

- CỘT BÊ TÔNG LY TÂM ĐƯỢC SẢN XUẤT TUÂN THEO CÁC TIÊU CHUẨN, QUY ĐỊNH HIỆN HÀNH, VÀ THEO QUY ĐỊNH CHUNG TRONG BẢN VẼ: QUY ĐỊNH CỘT BÊ TÔNG LY TÂM - SỐ HIỆU BTLT-QĐ-KTĐ-01/Đ1.
- BẢN VẼ NÀY QUY ĐỊNH CHO CỘT BTLT KHÔNG CÓ TIẾP ĐỊA THÂN CỘT VÀ BÊ TÔNG KHÔNG SỬ DỤNG PHỤ GIA CHỐNG NHIỄM MẶN.

CÔNG TY ĐIỆN LỰC ĐỒNG THÁP  
PHÊ DUYỆT  
Theo Quyết định số .../QĐ-PCDT  
Ngày ... tháng ... năm 20...  
CÔNG TY ĐIỆN LỰC ĐỒNG THÁP  
TỈNH ĐỒNG THÁP



Võ Thành Nam

Hiệu chỉnh		Nội dung hiệu chỉnh		Ngày	Thực hiện	Kiểm tra
 <b>EVNSPC</b> TỔNG CÔNG TY ĐIỆN LỰC MIỀN NAM CÔNG TY TƯ VẤN ĐIỆN MIỀN NAM		Tên công trình:				
		<b>NÂNG CẤP LƯỚI ĐIỆN KHU VỰC ĐIỆN LỰC GÒ CÔNG ĐÔNG NĂM 2026</b>				
P.Giám đốc	Nguyễn Chí Hiếu	Tên bản vẽ:				
P.TKXD	Lê Văn Dũng					
CNTK	Lê Tường Duy					
CTXD	Nguyễn T. Cẩm Hồng	<b>CỘT BÊ TÔNG LY TÂM 8,5-B LỰC ĐẦU CỘT 3KN (KHÔNG CÓ TIẾP ĐỊA THÂN CỘT)</b>				
Kiểm tra	Thái Văn Thông					
Thiết lập	Nguyễn Hữu Đại	BCKTKT	Ngày/t/n	25-TG-105	01	
		TL:	06/2025	BTLT8,5-3.KTĐ	01	

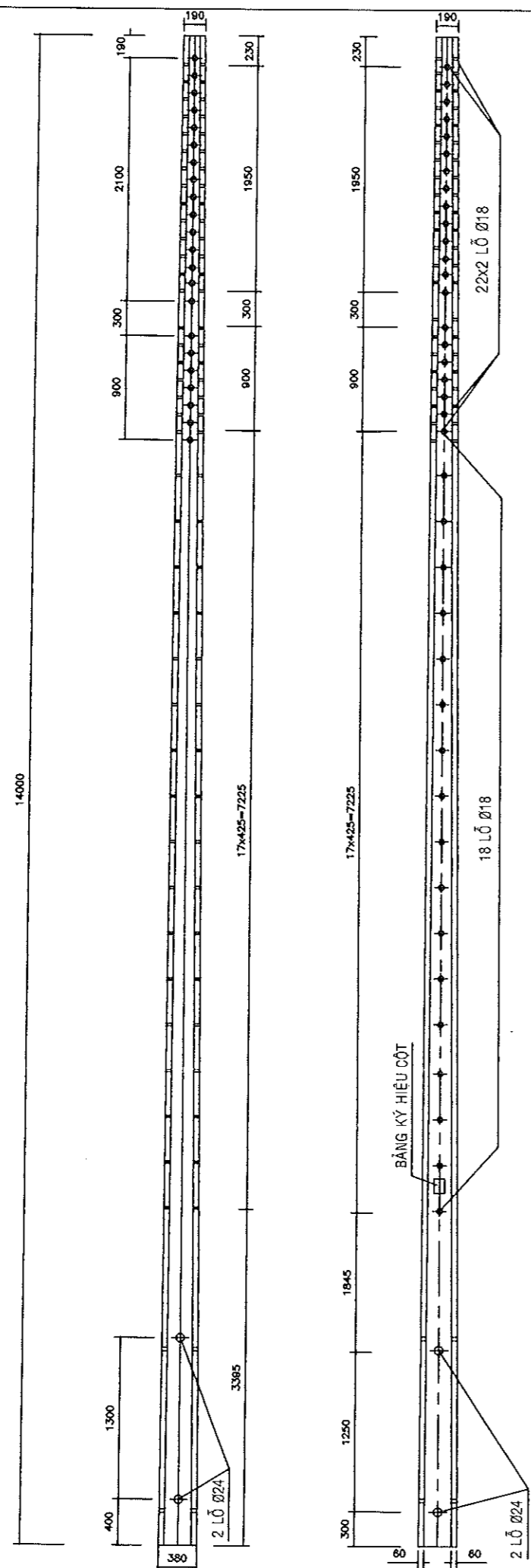

GHI CHÚ CHUNG

- CỘT BÊ TÔNG LY TÂM ĐƯỢC SẢN XUẤT TUÂN THEO CÁC TIÊU CHUẨN, QUI ĐỊNH HIỆN HÀNH, VÀ THEO QUI ĐỊNH CHUNG TRONG BẢN VẼ: QUI ĐỊNH CỘT BÊ TÔNG LY TÂM - SỐ HIỆU BTLT-QĐ-KTĐ-01/01.
- BẢN VẼ NÀY QUI ĐỊNH CHO CỘT BTLT KHÔNG CÓ TIẾP ĐỊA THÂN CỘT VÀ BÊ TÔNG KHÔNG SỬ DỤNG PHỤ GIA CHỐNG NHIỄM MẶN.

CÔNG TY ĐIỆN LỰC ĐỒNG THÁP

PHÊ DUYỆT

Theo Quyết định số .../QĐ-PCDT

Ngày ... tháng ... năm 20...

Tên: ...

CÔNG TY ĐIỆN LỰC ĐỒNG THÁP

TỈNH ĐỒNG THÁP

Võ Thành Nam



Hiệu chỉnh		Nội dung hiệu chỉnh		Ngày	Thực hiện	Kiểm tra
 <b>EVNSPC</b> TỔNG CÔNG TY ĐIỆN LỰC MIỀN NAM CÔNG TY TỰ VẬN ĐIỆN MIỀN NAM		Tên công trình: <b>NÂNG CẤP LƯỚI ĐIỆN KHU VỰC ĐIỆN LỰC GÒ CÔNG ĐÔNG NĂM 2026</b>				
P.Giám đốc	Nguyễn Chí Hiếu	Tên bản vẽ: <b>CỘT BÊ TÔNG LY TÂM 14 LỰC ĐẦU CỘT 6,5KN (KHÔNG CÓ TIẾP ĐỊA THÂN CỘT)</b>				
P.TKXD	Lê Văn Dũng					
CNTK	Lê Tường Duy					
CTXD	Nguyễn T. Cẩm Hồng					
Kiểm tra	Thái Văn Thông	BCKTKT	Ngày/t/n	25-TG-105	01	
Thiết lập	Nguyễn Hữu Đại	TL:	06/2025	BTLT14-6,5.KTĐ	01	

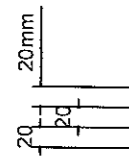

### NHÃN MÁC IN - SƠN

PC/NPC-H-D-P  
DD/MM/YY  
Z Z Z Z  
TCVN 5847-2016  
EVN SPC - YYYY  
KTĐ

KÝ HIỆU NHẬN BIẾT CỘT (D: ĐƯỜNG KÍNH ĐỈNH CỘT)  
NGÀY THÁNG NĂM SẢN XUẤT CỘT  
SỐ LÔ SẢN PHẨM  
TIÊU CHUẨN ÁP DỤNG  
YYYY: TÊN DỰ ÁN (NHÀ THẦU TỰ CẬP NHẬT)  
KHÔNG CÓ TIẾP ĐỊA THÂN CỘT



ABC-PC/NPC-H-P

### BẢNG IN CHÌM TRÊN CỘT

ABC: KÝ HIỆU VIẾT TẮT NHÀ SẢN XUẤT  
PC: CỘT BÊ TÔNG LY TÂM ỨNG LỰC TRƯỚC  
NPC: CỘT BÊ TÔNG LY TÂM KHÔNG ỨNG LỰC TRƯỚC  
H: CHIỀU CAO CỘT  
P: LỰC ĐẦU CỘT

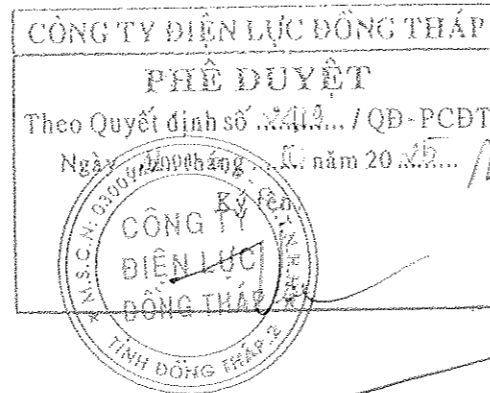

ĐÁY CỘT

### QUI ĐỊNH KỸ THUẬT

- 1-NỘI DUNG QUI ĐỊNH KỸ THUẬT NÀY ĐƯỢC ÁP DỤNG CHO CÁC CỘT BÊ TÔNG LY TÂM SỬ DỤNG CHO CÁC CÔNG TRÌNH LƯỚI ĐIỆN PHÂN PHỐI.
- 2-CỘT BÊ TÔNG LY TÂM PHẢI ĐƯỢC THIẾT KẾ, SẢN XUẤT VÀ THỬ NGHIỆM TUÂN THỦ THEO TIÊU CHUẨN TCVN 5847-2016 VÀ CÁC TIÊU CHUẨN NHÀ NƯỚC HIỆN HÀNH CÓ LIÊN QUAN KHÁC (HỆ SỐ TỐI HẠN CỦA CỘT K=2). VÀ TUÂN THỦ THEO CÁC QUY ĐỊNH KHÁC DO TỔNG CÔNG TY ĐIỆN LỰC MIỀN NAM BAN HÀNH.
- 3- CẤP ĐỘ BỀN BÊ TÔNG SỬ DỤNG KHÔNG NHỎ HƠN B22,5 CHO TRỤ KHÔNG ỨNG LỰC TRƯỚC. VÀ KHÔNG NHỎ HƠN B30 CHO TRỤ ỨNG LỰC TRƯỚC.
- 4- CỐT THÉP CHỊU LỰC CÓ CƯỜNG ĐỘ TIÊU CHUẨN KHÔNG NHỎ HƠN 3000kgf/cm<sup>2</sup>. CỐT ĐAI CÓ CƯỜNG ĐỘ TIÊU CHUẨN KHÔNG NHỎ HƠN 2400kgf/cm<sup>2</sup>, ĐƯỜNG KÍNH CỐT ĐAI KHÔNG NHỎ HƠN 3mm.
- 5- CÁC ĐOẠN TRỤ GHÉP LẠI CÓ THỂ THAY ĐỔI CHIỀU DÀI TUỖ THEO KHUÔN ĐÚC CỦA NHÀ SẢN XUẤT (TUY NHIÊN PHẢI ĐẢM BẢO CÁC THÔNG SỐ KỸ THUẬT YÊU CẦU CỦA THÂN TRỤ).
- 6- CÁC ĐOẠN CỘT SAU KHI CHẾ TẠO PHẢI ĐƯỢC XẾP THEO LÔ VÀ THEO TỪNG LOẠI. CỘT CHỈ ĐƯỢC BỐC XẾP VÀ VẬN CHUYỂN KHI CƯỜNG ĐỘ BÊ TÔNG ĐẠT TỐI THIỂU 80% MÁC THIẾT KẾ.
- 7- QUI ĐỊNH IN CHÌM TRÊN THÂN CỘT: KÝ HIỆU PHẢI ĐÚC CHÌM VÀO BỀ MẶT CHÍNH DIỆN CỘT, VUÔNG GÓC VỚI CHIỀU DÀI THÂN CỘT VÀ BẰNG CHỮ IN HOA, GỒM CÁC THÔNG TIN SAU:
  - + TÊN VIẾT TẮT NHÀ SẢN XUẤT.
  - + DẠNG KẾT CẤU CỘT THÉP (PC HOẶC NPC).
  - + CHIỀU DÀI CỘT.
  - + TẢI TRỌNG ĐẦU CỘT THIẾT KẾ.VỚI CHIỀU CAO CHỮ VÀ SỐ: 50mm; CHIỀU RỘNG CHỮ 20mm; BỀ RỘNG NÉT CHỮ: 6mm; CHIỀU SAU IN CHÌM 3mm; KHOẢNG CÁCH 2 CHỮ 10mm VÀ KHOẢNG CÁCH HÀNG CHỮ ĐẾN ĐÁY CỘT LÀ 3000mm. NGOÀI RA, SAU KHI ĐÚC CHÌM HÀNG CHỮ PHẢI ĐƯỢC SƠN MÀU ĐEN ĐẬM.
- 8- NHÃN MÁC IN TRÊN CỘT (HOẶC SƠN): VẬT LIỆU IN (SƠN) ĐẢM BẢO KHÔNG BỊ HOÀ TAN TRONG NƯỚC, KHÔNG PHAI MÀU. TẤT CẢ CÁC CHỮ PHẢI ĐƯỢC IN HOA TRÊN BỀ MẶT CHÍNH THÂN CỘT VÀ NẪM DƯỚI NHÃN ĐÚC CHÌM KHOẢNG 200mm.  
CÁC THÔNG TIN BAO GỒM: KÝ HIỆU NHẬN BIẾT CỘT; NGÀY THÁNG NĂM SẢN XUẤT; SỐ LÔ SẢN PHẨM; SỐ HIỆU TIÊU CHUẨN ÁP DỤNG.  
NGOÀI RA THEO YÊU CẦU CỦA EVN SPC, CỘT CÓ IN THÊM CÁC THÔNG TIN: TÊN DỰ ÁN, CỘT CÓ TIẾP ĐỊA HAY KHÔNG TIẾP ĐỊA, CỘT CÓ CHỐNG NHIỄM MẶN HAY KHÔNG NHIỄM MẶN.  
VÀ TUỖ THEO KHUÔN MẪU CỦA NHÀ SẢN XUẤT CÁC LỖ LẮP ĐÀ CẦN CÓ THỂ SAI LỆCH KHÔNG QUÁ ±100mm (CHO TỪNG LỖ). LỖ DƯỚI CÙNG CÁCH ĐÁY CỘT ≥ 200mm.

9- CỤ THỂ KÝ HIỆU IN CHÌM VÀ SƠN NHƯ BÊN CẠNH



VÍ DỤ:

### NHÃN MÁC IN - SƠN

PC-12-190-300  
06/02/17  
AC-08  
TCVN 5847-2016  
EVN SPC - KHMER  
KTĐ

CỘT ỨNG LỰC TRƯỚC - DÀI 12m - ĐƯỜNG KÍNH ĐỈNH 190mm - LỰC ĐẦU CỘT 300KGF  
SẢN XUẤT NGÀY 06, THÁNG 02, NĂM 2017.  
SỐ LÔ: AC-08.  
TIÊU CHUẨN ÁP DỤNG: TCVN 5847-2016  
EVN SPC - KHMER: DỰ ÁN KHMER THUỘC EVN SPC ĐẦU TƯ.  
KTĐ: CỘT KHÔNG CÓ TIẾP ĐỊA THÂN CỘT

### BẢNG IN CHÌM TRÊN CỘT

TP-PC-12-300

CỘT SẢN XUẤT TẠI CÔNG TY TNHH TIỀN  
PHONG - CỘT BTLT ỨNG LỰC TRƯỚC - CỘT DÀI  
12m - LỰC ĐẦU CỘT 300KGF

Võ Thành Nam



**EVN SPC**  
TỔNG CÔNG TY ĐIỆN LỰC MIỀN NAM  
CÔNG TY TƯ VẤN ĐIỆN MIỀN NAM

Tên công trình:

**NÂNG CẤP LƯỚI ĐIỆN KHU VỰC ĐIỆN LỰC  
GÒ CÔNG ĐÔNG NĂM 2026**

P.Giám đốc

Nguyễn Chí Hiếu

Tên bản vẽ:

**QUI ĐỊNH CỘT BÊ TÔNG LY TÂM  
(KHÔNG CÓ DÂY TIẾP ĐỊA THÂN CỘT)**

TP.TKXD

Lê Văn Dũng

CNTK

Lê Tường Duy

CTXD

Nguyễn T. Cẩm Hồng

Kiểm tra

Thái Văn Thông

Thiết lập

Nguyễn Hữu Đại

BCKTKT

Ngày/t/n

25-TG-105

01

TL:

06/2025

BTLT-QĐ.KTĐ

01

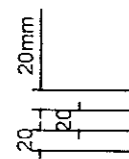

### NHÃN MÁC IN - SƠN

PC/NPC-H-D-P  
DD/MM/YY  
Z Z Z Z  
TCVN 5847-2016  
EVN SPC - YYYY  
CTĐ

KÝ HIỆU NHẬN BIẾT CỘT (D: ĐƯỜNG KÍNH ĐỈNH CỘT)  
NGÀY THÁNG NĂM SẢN XUẤT CỘT  
SỐ LÔ SẢN PHẨM  
TIÊU CHUẨN ÁP DỤNG  
YYYY: TÊN DỰ ÁN (NHÀ THẦU TỰ CẬP NHẬT)  
CÓ TIẾP ĐỊA THÂN CỘT

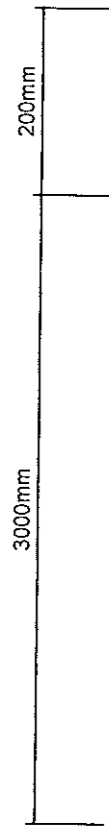

ABC-PC/NPC-H-P

### BẢNG IN CHÌM TRÊN CỘT

ABC: KÝ HIỆU VIẾT TẮT NHÀ SẢN XUẤT  
PC: CỘT BÊ TÔNG LY TÂM ỨNG LỰC TRƯỚC  
NPC: CỘT BÊ TÔNG LY TÂM KHÔNG ỨNG LỰC TRƯỚC  
H: CHIỀU CAO CỘT  
P: LỰC ĐẦU CỘT

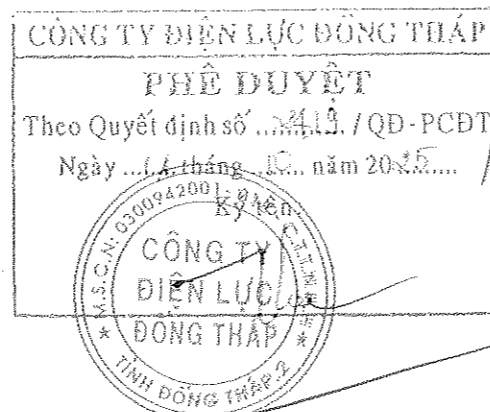

ĐÁY CỘT

### QUI ĐỊNH KỸ THUẬT

- 1-NỘI DUNG QUI ĐỊNH KỸ THUẬT NÀY ĐƯỢC ÁP DỤNG CHO CÁC CỘT BÊ TÔNG LY TÂM SỬ DỤNG CHO CÁC CÔNG TRÌNH LƯỚI ĐIỆN PHÂN PHỐI.
- 2-CỘT BÊ TÔNG LY TÂM PHẢI ĐƯỢC THIẾT KẾ, SẢN XUẤT VÀ THỬ NGHIỆM TUÂN THỦ THEO TIÊU CHUẨN TCVN 5847-2016 VÀ CÁC TIÊU CHUẨN NHÀ NƯỚC HIỆN HÀNH CÓ LIÊN QUAN KHÁC (HỆ SỐ TỐI HẠN CỦA CỘT K=2). VÀ TUÂN THỦ THEO CÁC QUY ĐỊNH KHÁC DO TỔNG CÔNG TY ĐIỆN LỰC MIỀN NAM BAN HÀNH.
- 3- CẤP ĐỘ BỀN BÊ TÔNG SỬ DỤNG KHÔNG NHỎ HƠN B22,5 CHO TRỤ KHÔNG ỨNG LỰC TRƯỚC. VÀ KHÔNG NHỎ HƠN B30 CHO TRỤ ỨNG LỰC TRƯỚC.
- 4- CỐT THÉP CHỊU LỰC CÓ CƯỜNG ĐỘ TIÊU CHUẨN KHÔNG NHỎ HƠN 3000kgf/cm<sup>2</sup>. CỐT ĐAI CÓ CƯỜNG ĐỘ TIÊU CHUẨN KHÔNG NHỎ HƠN 2400kgf/cm<sup>2</sup>, ĐƯỜNG KÍNH CỐT ĐAI KHÔNG NHỎ HƠN 3mm.
- 5- CÁC ĐOẠN TRỤ GHÉP LẠI CÓ THỂ THAY ĐỔI CHIỀU DÀI TÙY THEO KHUÔN ĐÚC CỦA NHÀ SẢN XUẤT (TUY NHIÊN PHẢI ĐẢM BẢO CÁC THÔNG SỐ KỸ THUẬT YÊU CẦU CỦA THÂN TRỤ).
- 6- CÁC ĐOẠN CỘT SAU KHI CHẾ TẠO PHẢI ĐƯỢC XẾP THEO LÔ VÀ THEO TỪNG LOẠI. CỘT CHỈ ĐƯỢC BỐC XẾP VÀ VẬN CHUYỂN KHI CƯỜNG ĐỘ BÊ TÔNG ĐẠT TỐI THIỂU 80% MẠC THIẾT KẾ.
- 7- QUI ĐỊNH IN CHÌM TRÊN THÂN CỘT: KÝ HIỆU PHẢI ĐÚC CHÌM VÀO BỀ MẶT CHÍNH DIỆN CỘT, VUÔNG GÓC VỚI CHIỀU DÀI THÂN CỘT VÀ BẰNG CHỮ IN HOA, GỒM CÁC THÔNG TIN SAU:
  - + TÊN VIẾT TẮT NHÀ SẢN XUẤT.
  - + DẠNG KẾT CẤU CỐT THÉP (PC HOẶC NPC).
  - + CHIỀU DÀI CỘT.
  - + TẢI TRỌNG ĐẦU CỘT THIẾT KẾ.VỚI CHIỀU CAO CHỮ VÀ SỐ: 50mm; CHIỀU RỘNG CHỮ 20mm; BỀ RỘNG NÉT CHỮ: 6mm; CHIỀU SAU IN CHÌM 3mm; KHOẢNG CÁCH 2 CHỮ 10mm VÀ KHOẢNG CÁCH HÀNG CHỮ ĐẾN ĐÁY CỘT LÀ 3000mm. NGOÀI RA, SAU KHI ĐÚC CHÌM HÀNG CHỮ PHẢI ĐƯỢC SƠN MÀU ĐEN ĐẬM.
- 8- NHÃN MÁC IN TRÊN CỘT (HOẶC SƠN): VẬT LIỆU IN (SƠN) ĐẢM BẢO KHÔNG BỊ HOÀ TAN TRONG NƯỚC, KHÔNG PHAI MÀU. TẤT CẢ CÁC CHỮ PHẢI ĐƯỢC IN HOA TRÊN BỀ MẶT CHÍNH THÂN CỘT VÀ NẪM DƯỚI NHÃN ĐÚC CHÌM KHOẢNG 200mm.  
CÁC THÔNG TIN BAO GỒM: KÝ HIỆU NHẬN BIẾT CỘT; NGÀY THÁNG NĂM SẢN XUẤT; SỐ LÔ SẢN PHẨM; SỐ HIỆU TIÊU CHUẨN ÁP DỤNG.  
NGOÀI RA THEO YÊU CẦU CỦA EVN SPC, CỘT CÓ IN THÊM CÁC THÔNG TIN: TÊN DỰ ÁN, CỘT CÓ TIẾP ĐỊA HAY KHÔNG TIẾP ĐỊA, CỘT CÓ CHỐNG NHIỄM MẶN HAY KHÔNG NHIỄM MẶN.  
VÀ TÙY THEO KHUÔN MẪU CỦA NHÀ SẢN XUẤT CÁC LỖ LẮP ĐÀ CẢN CÓ THỂ SAI LỆCH KHÔNG QUÁ ±100mm (CHO TỪNG LỖ). LỖ DƯỚI CÙNG CÁCH ĐÁY CỘT ≥ 200mm.  
VÀ LỖ LẮP XÃ TRÊN CÙNG CÓ THỂ THAY ĐỔI SO VỚI ĐỈNH CỘT, TUY NHIÊN PHẢI LỚN HƠN HOẶC BẰNG 100mm.

9- CỤ THỂ KÝ HIỆU IN CHÌM VÀ SƠN NHƯ BÊN CẠNH



VÍ DỤ:

Võ Thành Nam

### NHÃN MÁC IN - SƠN

PC-12-190-300  
06/02/17  
AC-08  
TCVN 5847-2016  
EVN SPC - KHMER  
CTĐ

CỘT ỨNG LỰC TRƯỚC - DÀI 12m - ĐƯỜNG KÍNH ĐỈNH 190mm - LỰC ĐẦU CỘT 300KGF  
SẢN XUẤT NGÀY 06, THÁNG 02, NĂM 2017.  
SỐ LÔ: AC-08.  
TIÊU CHUẨN ÁP DỤNG: TCVN 5847-2016  
EVN SPC - KHMER: DỰ ÁN KHMER THUỘC EVN SPC ĐẦU TƯ.  
CTĐ: CỘT CÓ TIẾP ĐỊA THÂN CỘT

### BẢNG IN CHÌM TRÊN CỘT

TP-PC-12-300

CỘT SẢN XUẤT TẠI CÔNG TY TNHH TIỀN  
PHONG - CỘT BTLT ỨNG LỰC TRƯỚC - CỘT DÀI  
12m - LỰC ĐẦU CỘT 300KGF

Hiệu chỉnh	Nội dung hiệu chỉnh	Ngày	Thực hiện	Kiểm tra
 TỔNG CÔNG TY ĐIỆN LỰC MIỀN NAM CÔNG TY TƯ VẤN ĐIỆN MIỀN NAM		Tên công trình: <b>NÂNG CẤP LƯỚI ĐIỆN KHU VỰC ĐIỆN LỰC GÒ CÔNG ĐÔNG NĂM 2026</b>		
P.Giám đốc	Nguyễn Văn Hùng	Tên bản vẽ:		
TP.TKXD	Lê Văn Dũng	QUI ĐỊNH CỘT BÊ TÔNG LY TÂM (CÓ DÂY TIẾP ĐỊA THÂN CỘT)		
CNTK	Lê Tường Duy			
CTXD	Nguyễn T.Cẩm Hồng			
Kiểm tra	Thái Văn Thông	BCKTKT	Ngày/t/n	25-TG-105
Thiết lập	Nguyễn Hữu Đại	TL:	06/2025	BTLT-QĐ.CTĐ
				01

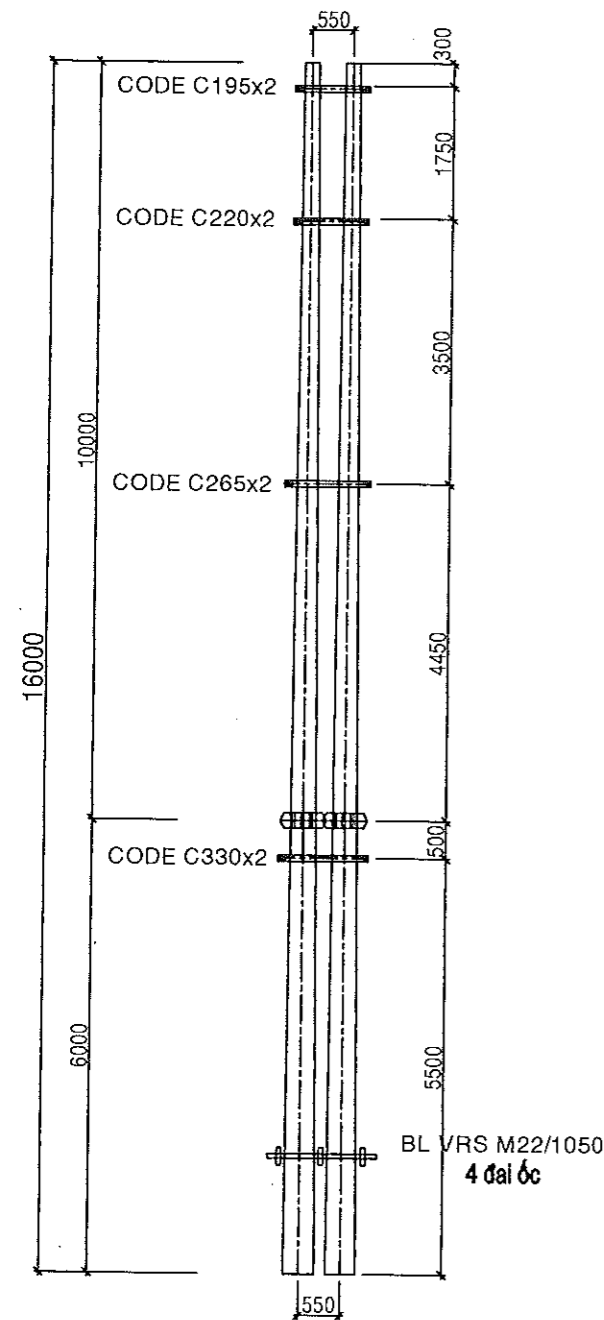

HÌNH THỨC TRỤ

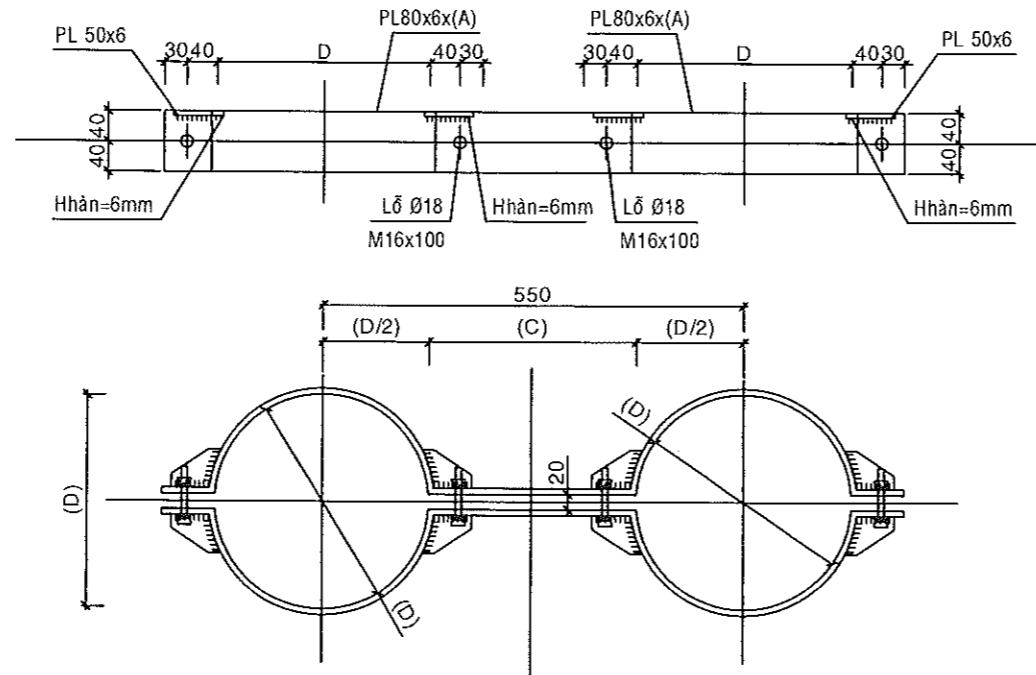

CODE C195x2, C220x2, C265x2, C330x2  
LIÊN KẾT TRỤ

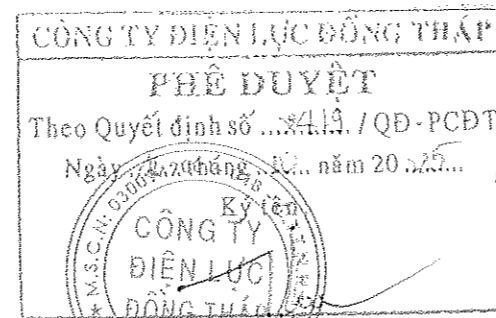
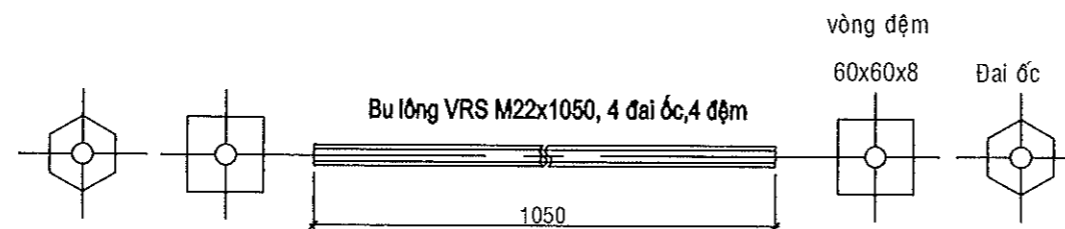

Võ Thành Nam

BẢNG KÊ KHỐI LƯỢNG 1 BỘ CODE							
Cấu kiện	STT	Quy cách	D (mm)	A; B (mm) (Ch.Dài)	Số lượng	Kh.lượng (kg)	Tổng Kh.Lượng
Code C195x2	1	PL 80x6x (A)	195	1068	2	8.05	10.27
	2	PL50x6	-	65	8	1.22	
	3	Bulông M16x100	-	100	4	1.00	
Code C220x2	1	PL 80x6x (A)	220	1121	2	8.45	10.67
	2	PL50x6	-	65	8	1.22	
	3	Bulông M16x100	-	100	4	1.00	
Code C265x2	1	PL 80x6x (A)	265	1218	2	9.18	11.40
	2	PL50x6	-	65	8	1.22	
	3	Bulông M16x100	-	100	4	1.00	
Code C330x2	1	PL 80x6x (A)	330	1357	2	10.22	12.45
	2	PL50x6	-	65	8	1.22	
	3	Bulông M16x100	-	100	4	1.00	

BẢNG KÊ KHỐI LƯỢNG TRỤ BTLT 16M GHÉP- CODE			
STT	CẤU KIỆN	ĐƠN VỊ	SỐ LƯỢNG
1	Trụ BTLT 16m	trụ	2
2	CODE C195x2	bộ	1
3	CODE C220x2	bộ	1
4	CODE C265x2	bộ	1
5	CODE C330x2	bộ	1
7	Bulông VRS M22/1050	bộ	1

#### GHI CHÚ CHUNG:

- Các chi tiết thép tấm và thép góc được gia công từ thép CCT38 (hoặc SS41) có giới hạn chảy  $f_y \geq 245\text{MPa}$
- Tất cả thép hình, tấm được mạ kẽm nóng theo 18TCN 04-92.
- Bu lông được gia công từ thép cấp bền 4.6, được mạ kẽm nóng dày 55  $\mu\text{m}$ .:
  - Với  $\phi \geq 20$  có độ bền lớp 5.6 Rc = 1900 daN/cm<sup>2</sup>
  - Với  $\phi < 20$  có độ bền lớp 4.6 Rc = 1500 daN/cm<sup>2</sup>

Mỗi bộ bu lông có 1 đai ốc, 1 vòng đệm phẳng và 1 vòng đệm vênh tương ứng. Trừ những bu lông được quy định riêng.

- Tất cả lỗ khoan D=18mm, dùng bulông M16x50, trừ những lỗ và bulông chỉ định trên bản vẽ.
- Que hàn sử dụng loại E431 hoặc tương đương, chiều cao đường hàn bằng chiều dày nhỏ nhất của thép tại mỗi liên kết.

Hiệu chỉnh		Nội dung hiệu chỉnh		Ngày	Thực hiện	Kiểm tra
<div style="display: flex; justify-content: space-between;"> <div> <p><b>EVN SPC</b> TỔNG CÔNG TY ĐIỆN LỰC MIỀN NAM CÔNG TY TƯ VẤN ĐIỆN MIỀN NAM</p> </div> <div> <p>Tên công trình:</p> <p><b>NÂNG CẤP LƯỚI ĐIỆN KHU VỰC ĐIỆN LỰC GÒ CÔNG ĐÔNG NĂM 2026</b></p> </div> </div>						
P.Giám đốc	Nguyễn Chí Hiếu	Tên bản vẽ:				
TP.TKXD	Lê Văn Dũng	HÌNH THỨC TRỤ BTLT 16M GHÉP				
CNTK	Lê Tường Duy	BẢNG CODE				
CTXD	Nguyễn T. Cẩm Hồng					
Kiểm tra	Thái Văn Thông	BCKTKT	Ngày/t/n	25-TG-105	01	
Thiết lập	Nguyễn Hữu Đại	TL:	06/2025	BTLT16-2-CD	01	

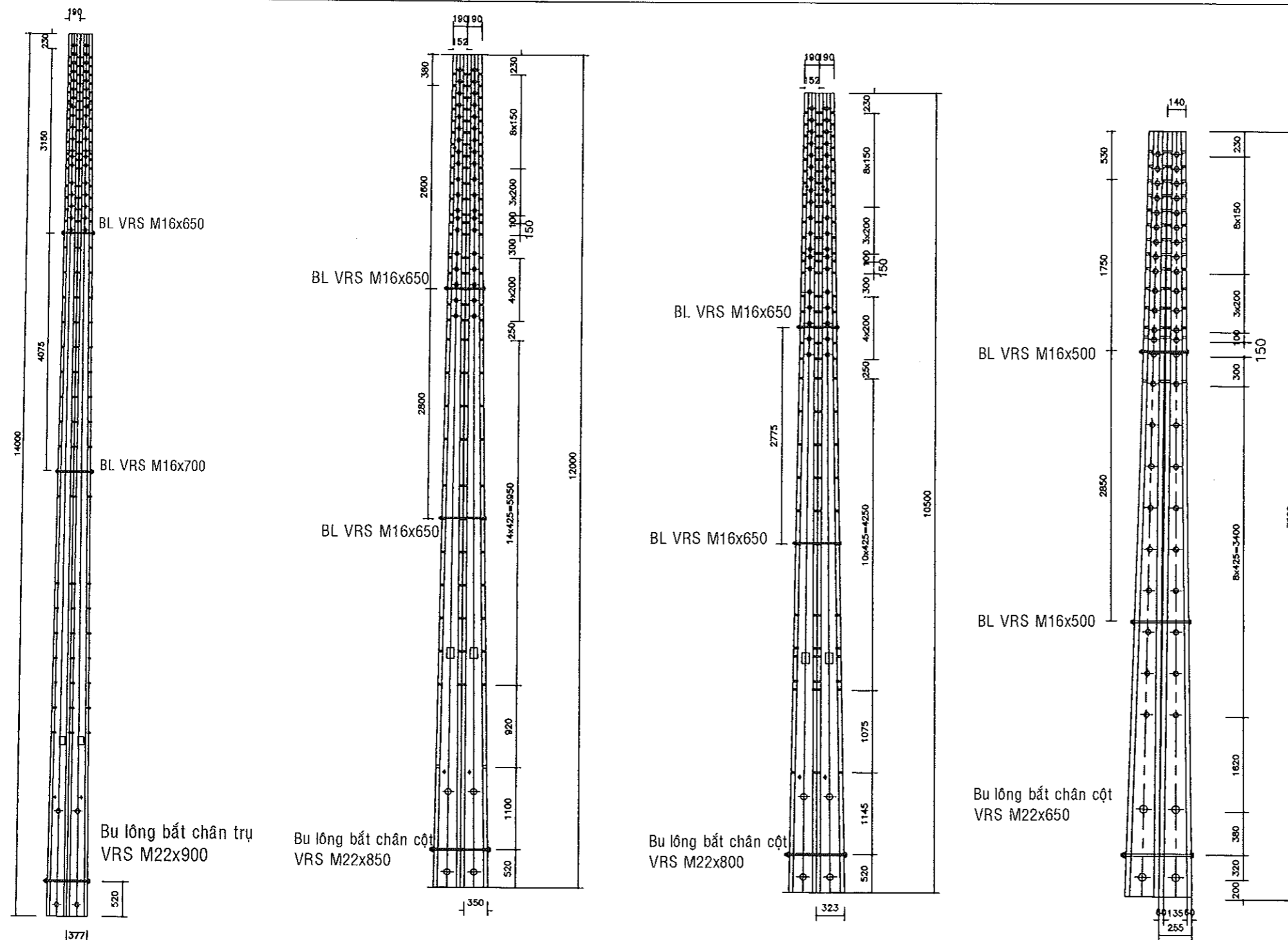

CỘT GHÉP BTLT

STT	Vật liệu	Đơn vị	SL
1. CỘT GHÉP BTLT 7,5(8,5)M			
1	Cột BTLT 7,5 (8,5)m	Cột	2
2	BL VRS M16x500	Bộ	2
3	Bu lông bắt chân cột VRS M22x650	Bộ	1
2. CỘT GHÉP BTLT 10,5M			
1	Cột BTLT 10,5 (12)m	Cột	2
2	BL VRS M16x650	Bộ	2
3	Bu lông bắt chân cột VRS M22x800	Bộ	1
3. CỘT GHÉP BTLT 12M			
1	Cột BTLT 14m	Cột	2
2	BL VRS M16x650	Bộ	1
3	Bu lông bắt chân cột VRS M22x850	Bộ	1
4. CỘT GHÉP BTLT 14M			
1	Cột BTLT 14m	Cột	2
2	BL VRS M16x650	Bộ	1
3	BL VRS M16x700	Bộ	1
4	Bu lông bắt chân cột VRS M22x800	Bộ	1

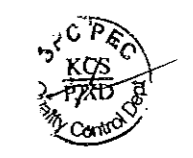

Ghi chú:  
- Các bu lông, đai ốc chế tạo đúng TCVN  
và được mạ kẽm nhúng nóng dày 80µm.

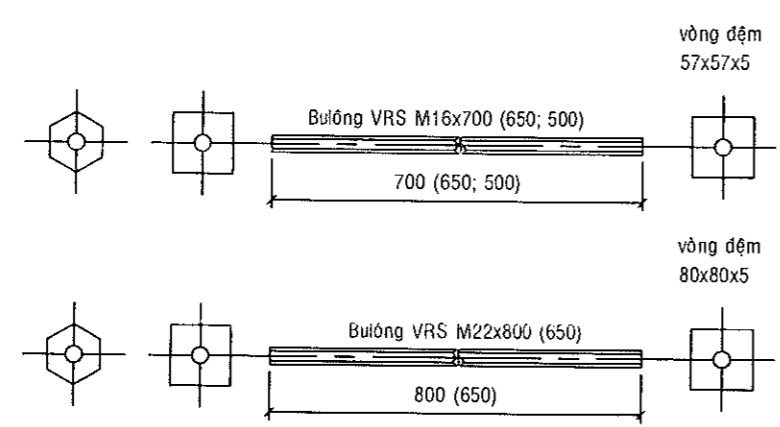

CÔNG TY ĐIỆN LỰC ĐỒNG THÁP  
ĐẠI ỨC  
Theo Quyết định số .../QĐ-PCDT  
ngày ... năm 20...  
Ký tên  
CÔNG TY ĐIỆN LỰC ĐỒNG THÁP  
TỈNH ĐỒNG THÁP  
Võ Thành Nam

Hiệu chỉnh	Nội dung hiệu chỉnh	Ngày	Thực hiện	Kiểm tra
Tên công trình: <b>NÂNG CẤP LƯỚI ĐIỆN KHU VỰC ĐIỆN LỰC GÒ CÔNG ĐÔNG NĂM 2026</b>				
Tên bản vẽ: <b>CỘT GHÉP BTLT LOẠI 7,5M; 8,5M; 10,5M; 12M; 14M</b>				
P.Giám đốc	Nguyễn Chí Hiếu	BCKTKT		
TP.TKXD	Lê Văn Dũng	Ngày/t/n	25-TG-105	01
CNTK	Lê Tường Duy	TL:	06/2025	GHEP BTLT
CTXD	Nguyễn T.Cẩm Hồng	01		
Kiểm tra	Thái Văn Thông	01		
Thiết lập	Nguyễn Hữu Đại	01		

**BẢNG KÊ KHỐI LƯỢNG (Tính cho một bộ móng)**

SỐ TT	LOẠI MÓNG	KHỐI ĐÁY TRỤ				KHỐI TRÊN MẶT				Khối lượng đất		Bê tông mác 200				
		Ngang	Rộng	Cao	Thể tích	Ngang	Rộng	Cao	Thể tích	Đào	Đắp	Khối lượng bê tông	Xi măng PC.40	Cát	Đá 1x2	Nước sạch
		a (m)	b (m)	c (m)	V1=a x b x c (m³)	A (m)	B (m)	C (m)	V2=A x B x C (m³)	(m³)	(m³)	(m³)	(kg)	(m³)	(m³)	(lít)
1	Móng 2x7,5m(8,5)	0,35	0,65	1,00	0,23	1,21	1,45	0,50	0,88	1,105	0,132	0,846	224,6	0,458	0,755	159

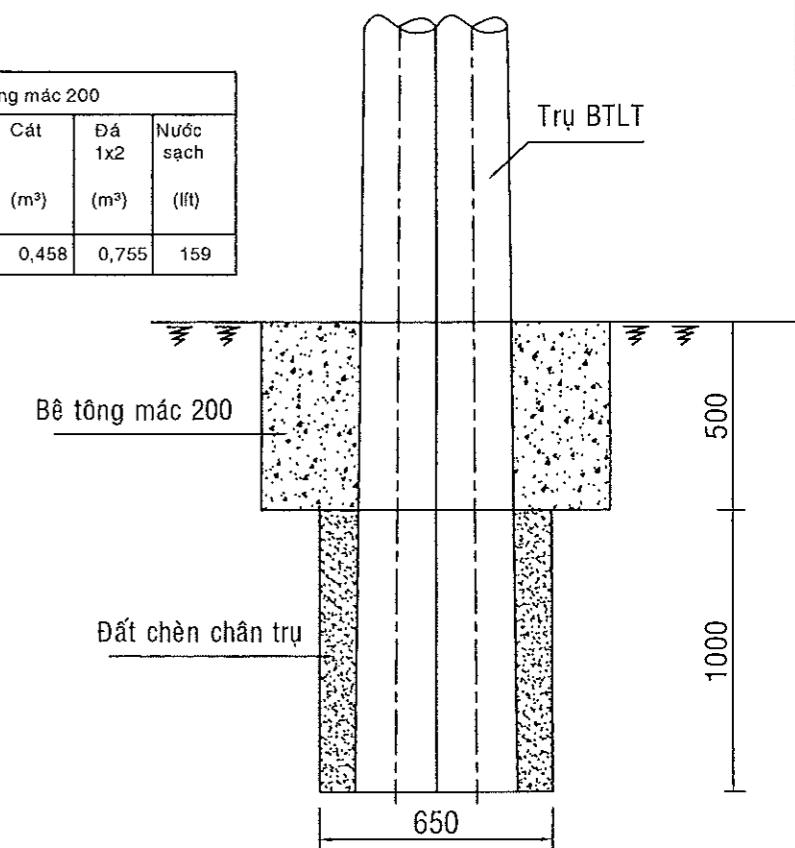
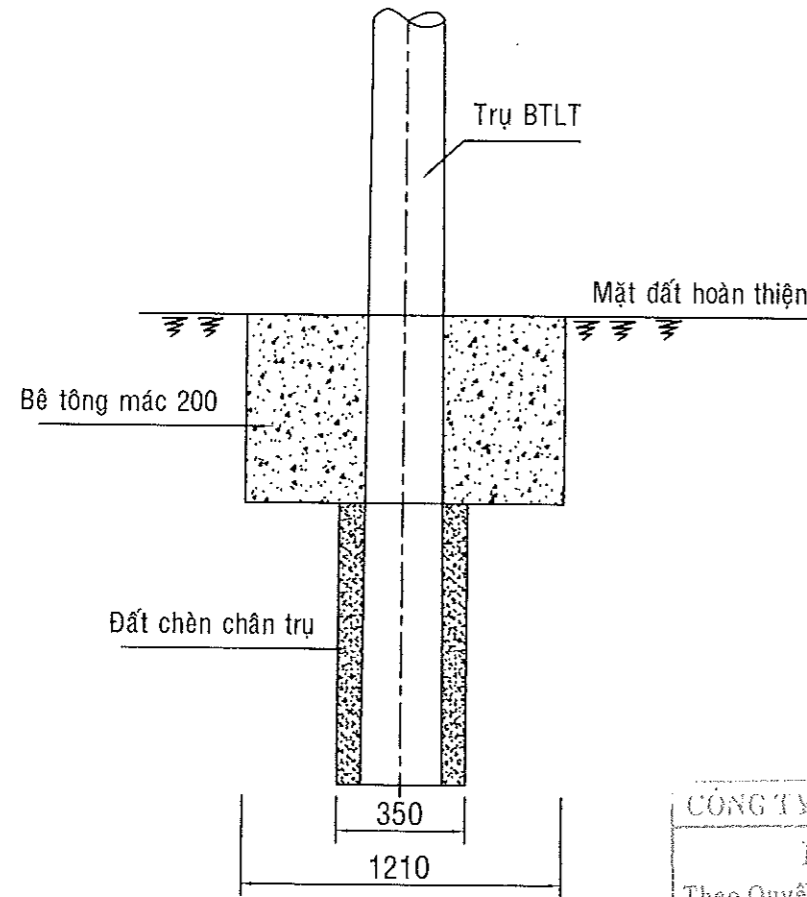

**Ván khuôn là dụng cụ phục vụ công tác đổ móng bê tông, giải pháp thực hiện như sau:**

- Ván khuôn được gia công theo đúng hình dạng, kích thước tim cốt của các kết cấu theo quy định thiết kế. Khi ghép đảm bảo kín, khít không để mất nước xi măng trong quá trình đổ, đảm bảo bê tông đồng thời bảo vệ bê tông trong khi mới đổ dưới tác động của thời tiết.
- Ván khuôn đảm bảo hình dạng, kích thước, độ nhẵn bề mặt, độ chặt, độ ổn định, độ vững, độ gồ ghề của ván khuôn theo vuông góc với bề mặt phẳng có dung sai + 3mm.
- Trước khi đổ bê tông, khuôn được làm sạch khỏi bụi mạt cưa, dăm và các chất bẩn khác bằng vòi phun nước sạch.

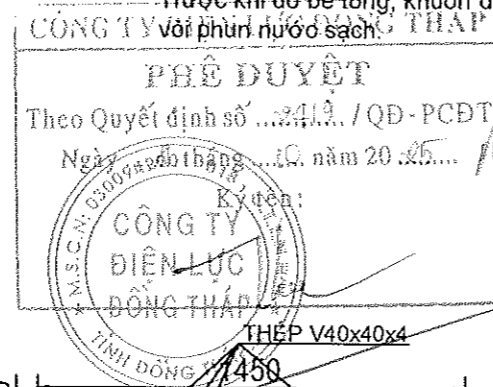

**1. Vật liệu chế tạo.**

- Hệ khung sử dụng thép tổ hợp, loại thép SS400 có fy = 245 N/mm², fu = 400 N/mm².
- Que hàn loại E421 hay loại tương đương Rgh = 150N/mm².

**2. Các yêu cầu chế tạo**

- Các tấm thép có đủ chiều dày, không bị nứt, cong vênh.
- Quy cách đường hàn: - Đường hàn góc liên kết giữa bản mã liên kết là đường hàn suốt. Hh (min) = bề dày nhỏ nhất giữa hai kết cấu hàn.
- Chế tạo 1 cấu kiện để kiểm tra kích thước và điều chỉnh cho phù hợp trước khi chế tạo hàng loạt.
- Các yêu cầu về chế tạo lắp dựng và sai số phải tuân theo TCVN 170-89 (kết cấu thép gia công, lắp ráp và nghiệm thu, yêu cầu kỹ thuật).



Hướng chịu lực

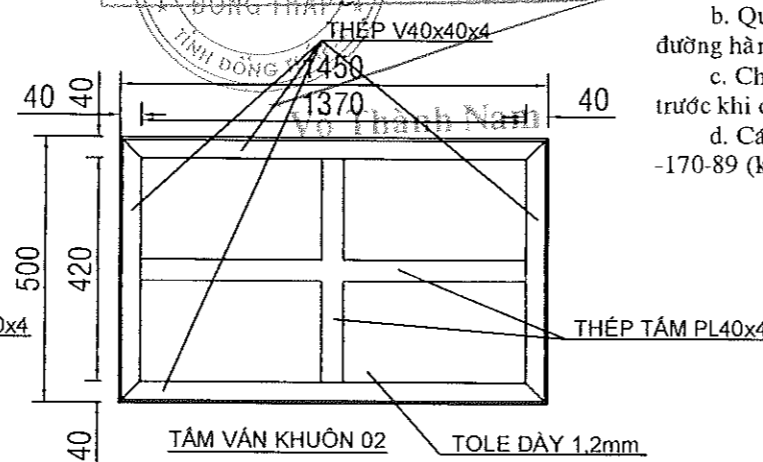
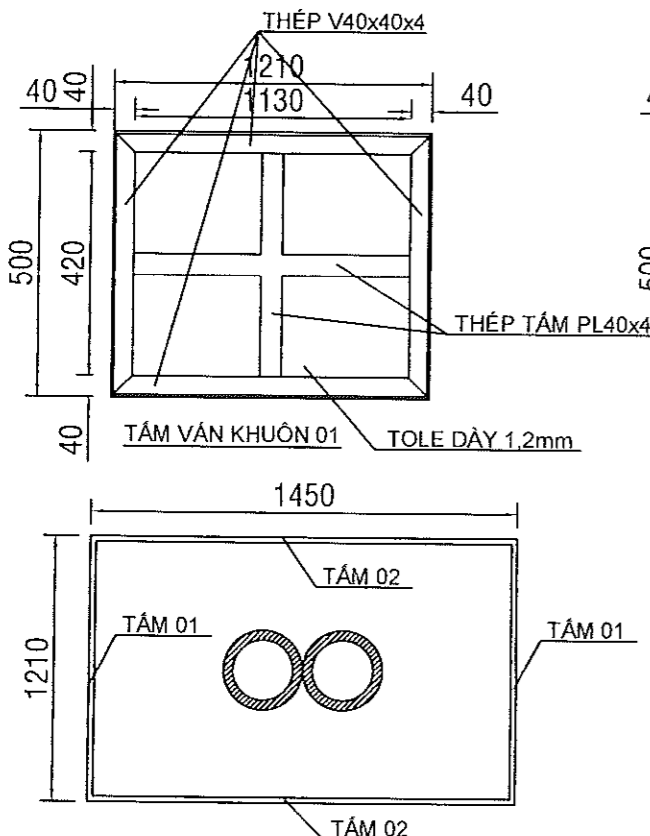

**BẢNG KÊ VẬT TƯ CHO (1 CẤU KIỆN) 500x1210**

SỐ TT	HẠNG MỤC	ĐƠN VỊ	KHỐI LƯỢNG
1	THÉP V40x40x4	Kg	5,32
2	THÉP TẤM PL40x4	Kg	1,18
3	TẤM TOLE	Kg	5,70
	TỔNG CỘNG	Kg	12,20

**BẢNG KÊ VẬT TƯ CHO (1 CẤU KIỆN) 500x1450**

SỐ TT	HẠNG MỤC	ĐƠN VỊ	KHỐI LƯỢNG
1	THÉP V40x40x4	Kg	6,29
2	THÉP TẤM PL40x4	Kg	1,43
3	TẤM TOLE	Kg	6,83
	TỔNG CỘNG:	Kg	14,55

Hiệu chỉnh	Nội dung hiệu chỉnh	Ngày	Thực hiện	Kiểm tra
<p>Tên công trình: <b>NÂNG CẤP LƯỚI ĐIỆN KHU VỰC ĐIỆN LỰC GÒ CÔNG ĐÔNG NĂM 2026</b></p> <p>Tên bản vẽ: <b>MÓNG TRỤ BTLT GHEP ĐÔI 2x7,5m(2x8,5m) ĐÚC BÊ TÔNG TẠI CHỖ</b></p>				
P.Giám đốc	Nguyễn Chí Hiếu			
TP.TKXD	Lê Văn Dũng			
CNTK	Lê Tường Duy			
CTXD	Nguyễn T.Cẩm Hồng			
Kiểm tra	Thái Văn Thông	BCKTKT	Ngày/t/n	25-TG-105
Thiết lập	Nguyễn Hữu Đại	TL:	06/2025	MBT7,5(8,5)-2
				01

**BẢNG KÊ KHỐI LƯỢNG** (Tính cho một bộ móng)

SỐ TT	LOẠI MÓNG	KHỐI ĐÁY TRỤ				KHỐI TRÊN MẶT				Khối lượng đất		Bê tông mác 200				
		Ngang	Rộng	Cao	Thể tích	Ngang	Rộng	Cao	Thể tích	Đào	Đắp	Khối lượng bê tông	Xi măng PC.40	Cát	Đá 1x2	Nước sạch
		a (m)	b (m)	c (m)	V1=a x b x c (m³)	A (m)	B (m)	C (m)	V2=A x B x C (m³)	(m³)	(m³)	(m³)	(kg)	(m³)	(m³)	(lit)
1	Móng 2x14m	0,55	1,00	1,30	0,72	1,40	1,60	1,20	2,688	3,408	0,446	2,452	650,9	1,327	2,190	0,460

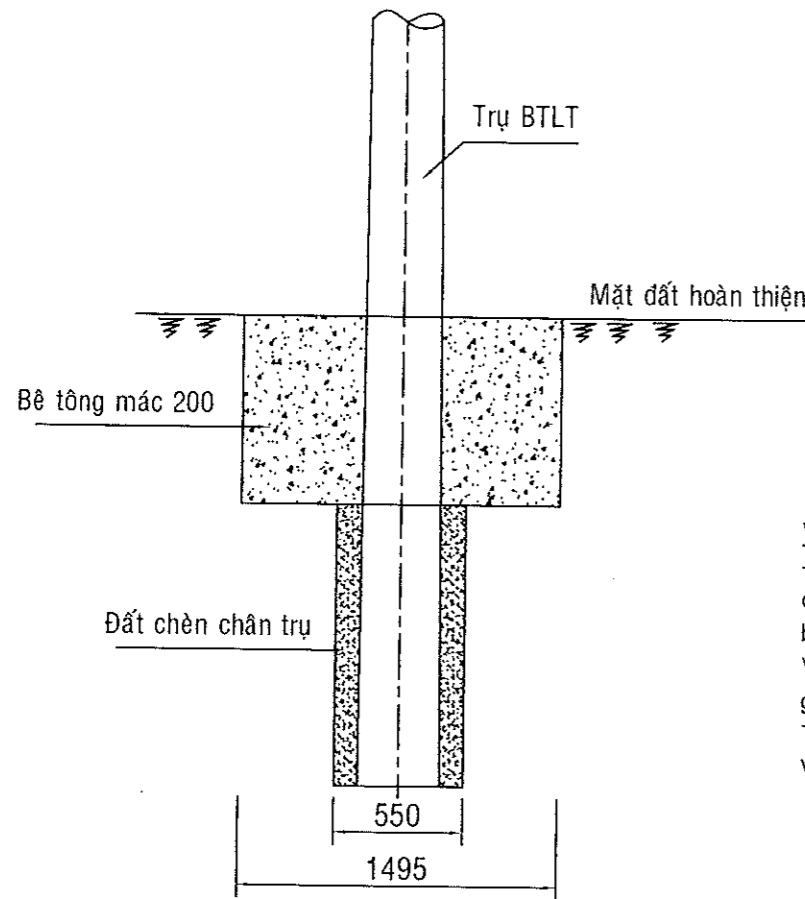

**Ván khuôn là dụng cụ phục vụ công tác đổ móng bê tông, giải pháp thực hiện như sau:**

- Ván khuôn được gia công theo đúng hình dạng, kích thước tìm cốt của các kết cấu theo quy định thiết kế. Khi ghép đảm bảo kín, khít không để mất nước xi măng trong quá trình đổ, đảm bảo bê tông đồng thời bảo vệ bê tông trong khi mới đổ dưới tác động của thời tiết.  
Ván khuôn đảm bảo hình dạng, kích thước, độ nhẵn bề mặt, độ chặt, độ ổn định, độ võng, độ gồ ghề của ván khuôn theo vuông góc với bề mặt phẳng có dung sai + 3mm.  
Trước khi đổ bê tông, khuôn được làm sạch khỏi bụi mặt cưa, dầu và các chất bẩn khác bằng vòi phun nước sạch.

**1. Vật liệu chế tạo.**

- Hệ khung sử dụng thép tổ hợp, loại thép SS400 có fy = 245 N/mm², fu = 400 N/mm².
- Que hàn loại E421 hay loại tương đương Rgh = 150N/mm².

**2. Các yêu cầu chế tạo**

- Các tấm thép có đủ chiều dày, không bị nứt, cong vênh.
- Quy cách đường hàn: - Đường hàn góc liên kết giữa bản mã liên kết là đường hàn suốt. Hh (min) = bề dày nhỏ nhất giữa hai kết cấu hàn.
- Chế tạo 1 cấu kiện để kiểm tra kích thước và điều chỉnh cho phù hợp trước khi chế tạo hàng loạt.
- Các yêu cầu về chế tạo lắp dựng và sai số phải tuân theo TCVN 170-89 (kết cấu thép gia công, lắp ráp và nghiệm thu, yêu cầu kỹ thuật).

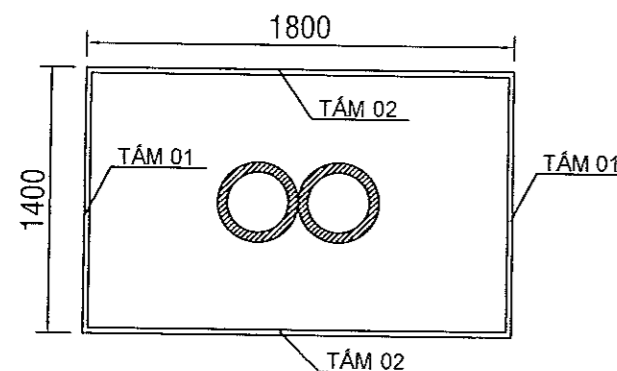
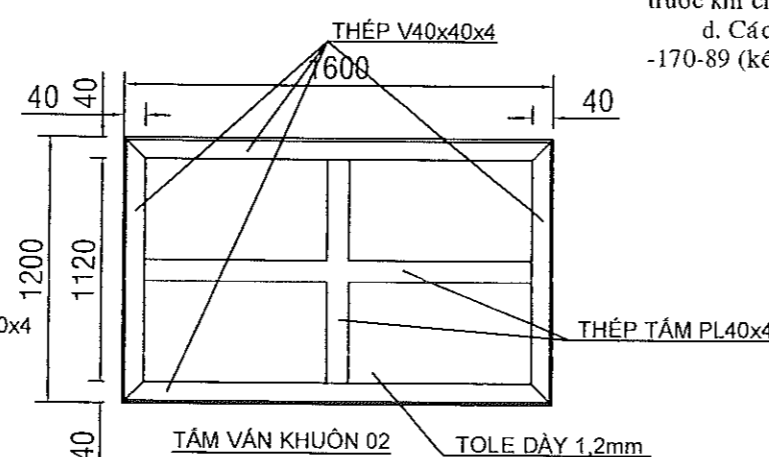
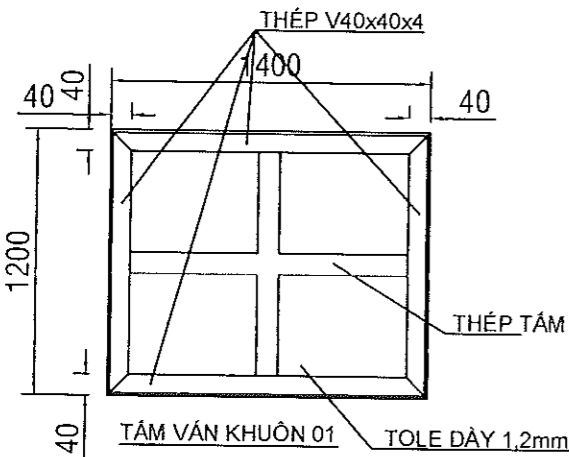
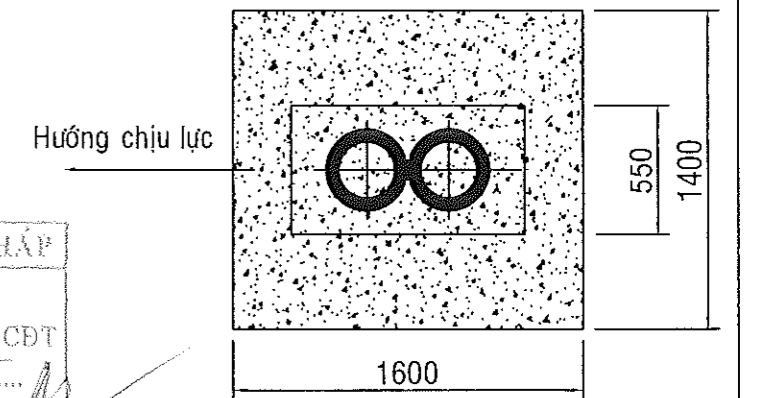
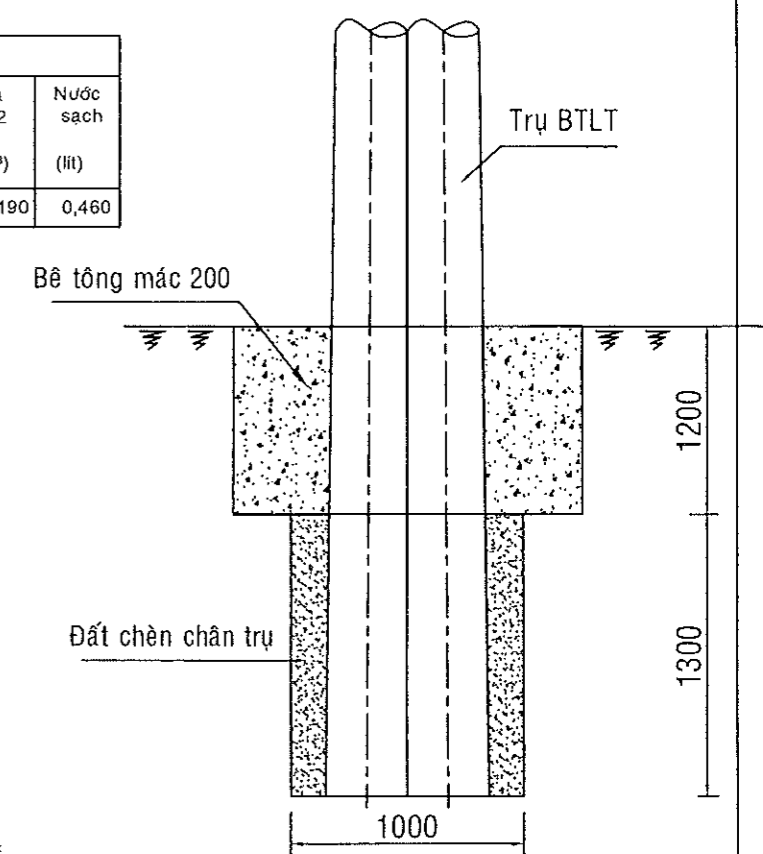

**BẢNG KÊ VẬT TƯ CHO (1 CẤU KIỆN) 1200x1495**

SỐ TT	HẠNG MỤC	ĐƠN VỊ	KHỐI LƯỢNG
1	THÉP V40x40x4	Kg	5,32
2	THÉP TẤM PL40x4	Kg	1,18
3	TẤM TOLE	Kg	16,90
	TỔNG CỘNG	Kg	23,40

**BẢNG KÊ VẬT TƯ CHO (1 CẤU KIỆN) 1200x1800**

SỐ TT	HẠNG MỤC	ĐƠN VỊ	KHỐI LƯỢNG
1	THÉP V40x40x4	Kg	6,29
2	THÉP TẤM PL40x4	Kg	1,43
3	TẤM TOLE	Kg	20,35
	TỔNG CỘNG	Kg	28,07

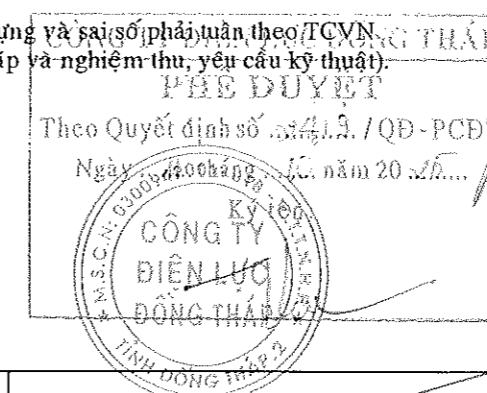

Hiệu chỉnh	Nội dung hiệu chỉnh	Ngày	Thực hiện	Kiểm tra
<p><b>EVN SPC</b> TỔNG CÔNG TY ĐIỆN LỰC MIỀN NAM CÔNG TY TƯ VẤN ĐIỆN MIỀN NAM</p>				
P.Giám đốc	Nguyễn Chí Hiếu	Tên công trình:		
TP.TKXD	Lê Văn Dũng	NÂNG CẤP LƯỚI ĐIỆN KHU VỰC ĐIỆN LỰC GÒ CÔNG ĐÔNG NĂM 2026		
CNTK	Lê Tường Duy	Tên bản vẽ:		
CTXD	Nguyễn T.Cẩm Hồng	MÓNG TRỤ BTLT GHÉP ĐÔI 2x14m ĐÚC BÊ TÔNG TẠI CHỖ		
Kiểm tra	Thái Văn Thông	BCKTKT	Ngày/vn	25-TG-105
Thiết lập	Nguyễn Hữu Đại	TL:	06/2025	MBT14-2
				01

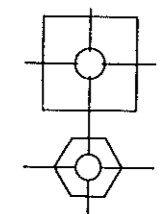
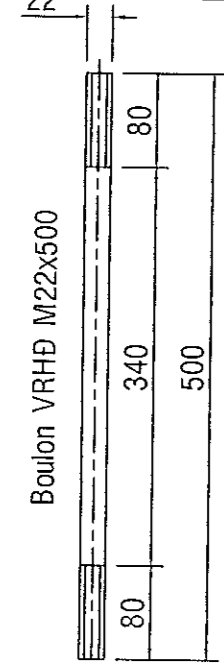
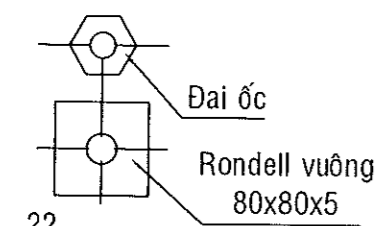
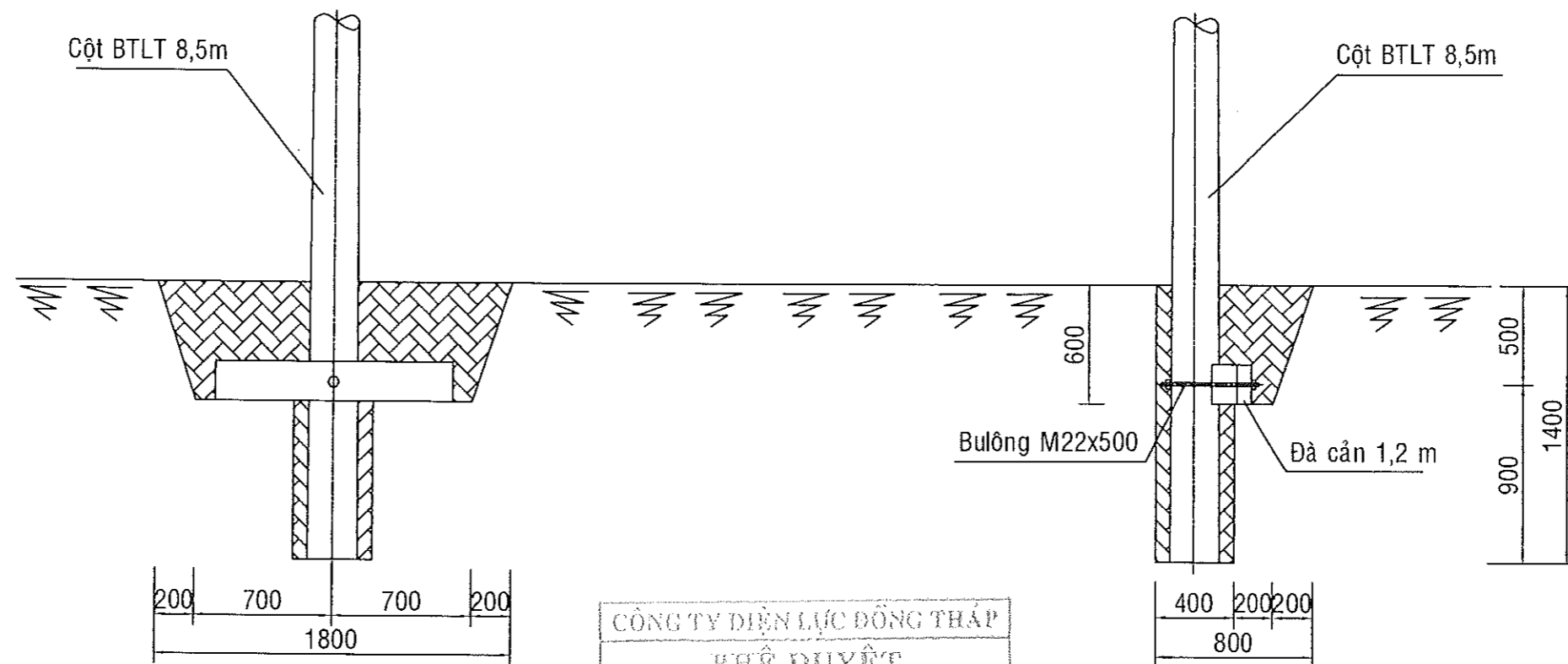

Tỷ lệ 1/10

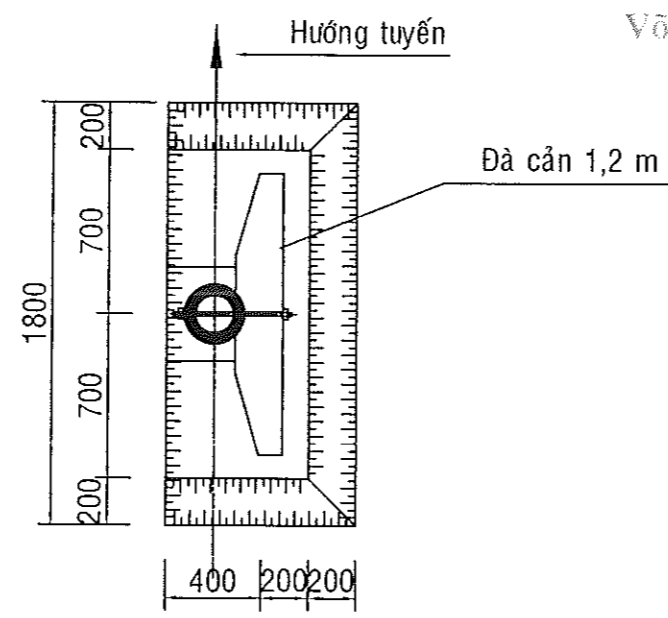

Tỷ lệ 1/50

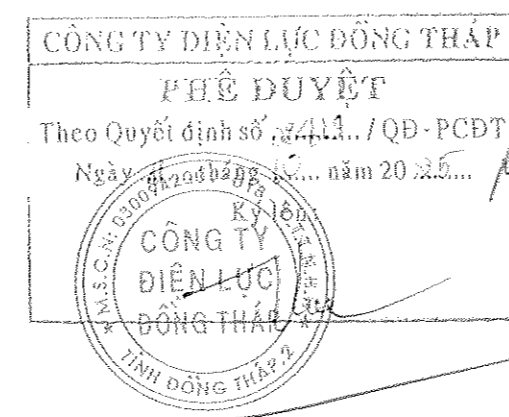

### BẢNG KÊ KHỐI LƯỢNG MÓNG

SỐ TT	HẠNG MỤC	ĐƠN VỊ	KHỐI LƯỢNG	GHI CHÚ
1	BULONG M22 , L = 500	BỘ	1	- BULONG THÉP CT3 MA KÉM DÀY 80µm. - ĐẤT ĐÁP TỪNG LỚP 20 CM ĐẦM KỶ . - TRONG QUÁ TRÌNH ĐÁP ĐẤT KHÔNG ĐỂ HỒ MÓNG NGẬP NƯỚC . - LOẠI MÓNG NÀY SỬ DỤNG CHO NHỮNG VÙNG ĐẤT TƯƠNG ĐỐI TỐT.
2	ĐÀ CẢN 1,2m	CÁI	1	
3	ĐẤT ĐÀO	M3	0,812	
4	ĐẤT ĐÁP	M3	0,705	

Hiệu chỉnh	Nội dung hiệu chỉnh	Ngày	Thực hiện	Kiểm tra
------------	---------------------	------	-----------	----------

 <b>EVN SPC</b> TỔNG CÔNG TY ĐIỆN LỰC MIỀN NAM CÔNG TY TƯ VẤN ĐIỆN MIỀN NAM		Tên công trình: <b>NÂNG CẤP LƯỚI ĐIỆN KHU VỰC ĐIỆN LỰC GÒ CÔNG ĐÔNG NĂM 2026</b>		
P.Giám đốc	Nguyễn Chí Hiếu	Tên bản vẽ: <b>MÓNG TRỤ BTLT 8,5 MÉT 01 ĐÀ CẢN 1,2 MÉT</b>		
TP.TKXD	Lê Văn Dũng	BCKTKT	Ngày/t/n	25-TG-105
CNTK	Lê Tường Duy	TL:	06/2025	M8,5a
CTXD	Nguyễn T.Cẩm Hồng			
Kiểm tra	Thái Văn Thông			01
Thiết lập	Nguyễn Hữu Đại			01

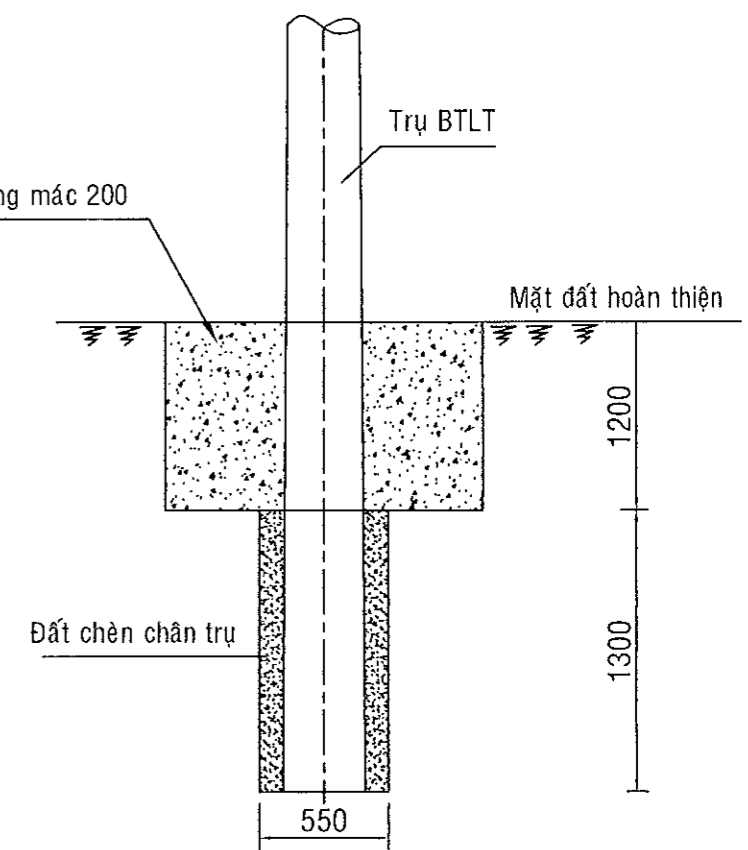

STT	HẠNG MỤC	ĐƠN VỊ TÍNH	KHỐI LƯỢNG
1	Bê tông mác 200	M3	1,520
AF.11220 C3222	Xi măng PC.40	Kg	1,025 x 259 x 1,520 = 404
	Cát vàng	M3	1,025 x 0,528 x 1,520 = 0,82
	Đá 1x2	M3	1,025 x 0,871 x 1,520 = 1,35
	Nước sạch	M3	1,025 x 183 x 1,520 = 0,28

- Ván khuôn được gia công theo đúng hình dạng, kích thước tìm cốt của các kết cấu theo quy định thiết kế. Khi ghép đảm bảo kín, khí không để mất nước xi măng trong quá trình đổ, đầm bê tông đồng thời bảo vệ bê tông trong khi mới đổ dưới tác động của thời tiết. Ván khuôn đảm bảo hình dạng, kích thước, độ nhẵn bề mặt, độ chặt, độ ổn định, độ vững, độ gồ ghề của ván khuôn theo vuông góc với bề mặt phẳng có dung sai + 3mm.

d. Các yêu cầu về chế tạo lắp dựng và sai số phải tuân theo TCVN -170-89 (kết cấu thép gia công, lắp ráp và nghiệm thu, yêu cầu kỹ thuật).

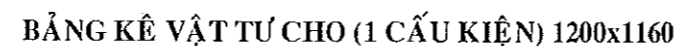
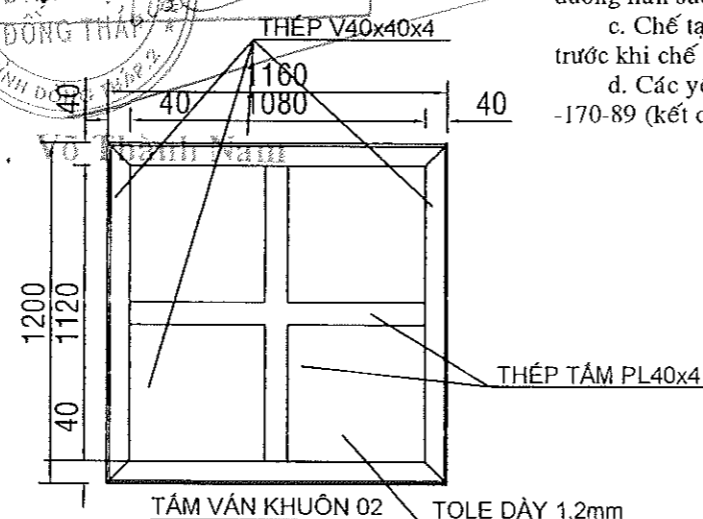

SỐ TT	HẠNG MỤC	ĐƠN VỊ	KHỐI LƯỢNG
1	THÉP V40x40x4	Kg	5,32
2	THÉP TẤM PL40x4	Kg	1,18
3	TẤM TOLE	Kg	13.00
	TỔNG CỘNG	Kg	19.50

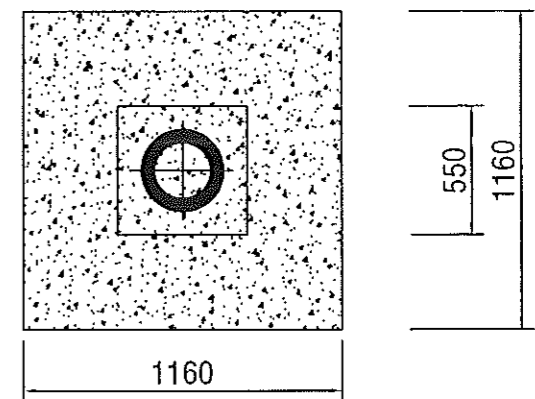

Hiệu chỉnh	Nội dung hiệu chỉnh	Ngày	Thực hiện	Kiểm tra	
 <b>EVN SPC</b> TỔNG CÔNG TY ĐIỆN LỰC MIỀN NAM CÔNG TY TƯ VẤN ĐIỆN MIỀN NAM		Tên công trình: <b>NÂNG CẤP LƯỚI ĐIỆN KHU VỰC ĐIỆN LỰC          GÒ CÔNG ĐÔNG NĂM 2026</b>			
P.Giám đốc	Nguyễn Chí Hiếu	Tên bản vẽ:			
TP.TKXD	Lê Văn Dũng	<b>MÔNG TRỤ BTLT ĐƠN 14M          ĐÚC BÊTÔNG TẠI CHỖ</b>			
CNTK	Lê Tường Duy				
CTXD	Nguyễn T.Cẩm Hồng				
Kiểm tra	Thái Văn Thông	BCKTKT	Ngày/vn	25-TG-105	01
Thiết lập	Nguyễn Hữu Đại	TL:	06/2025	MBT14	01

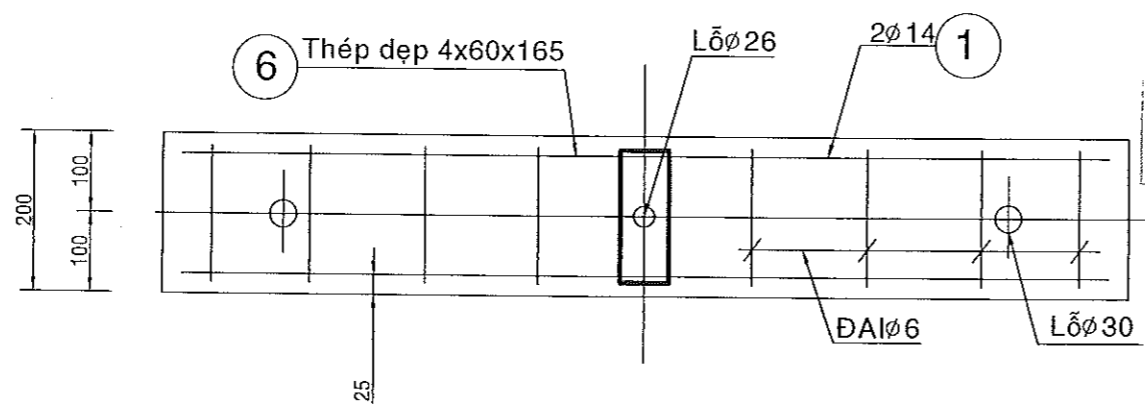
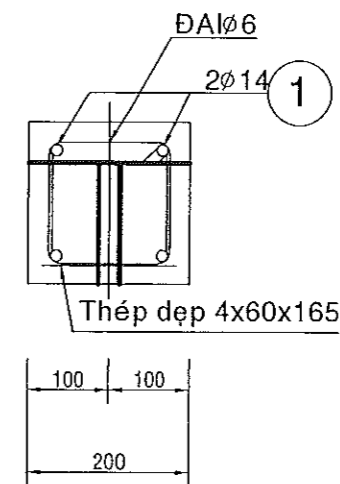
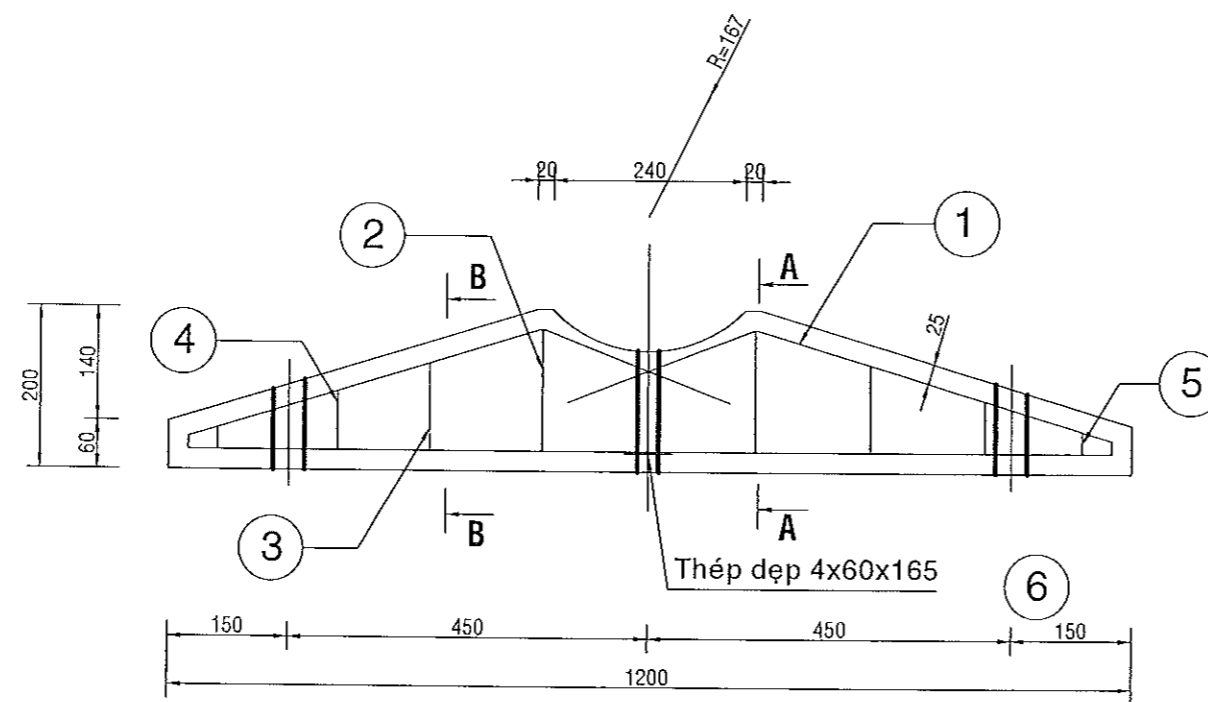

CÔNG TY ĐIỆN LỰC ĐỒNG THÁP  
PHÊ DUYỆT  
Theo Quyết định số 4123/QĐ-PCDT  
Ngày 20/08/2025  
Ký tên  
Võ Thành Nam

MẶT CẮT A-A

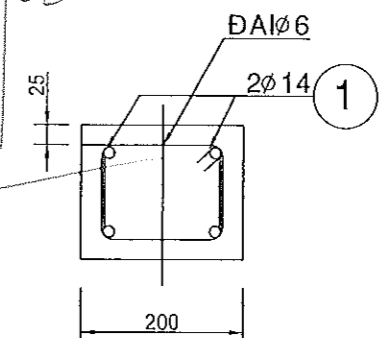

MẶT CẮT B-B

BẢNG LIỆT KÊ THÉP

MỤC	QUY CÁCH THÉP	Ø (mm)	CHIỀU DÀI (mm)	SỐ LƯỢNG	GHI CHÚ
1	30 450 250 30 1150	14	2610	2	
2	150 150 50	6	700	2	
3	108 150 50	6	616	2	
4	73 150 50	6	546	1	
5	37 150 50	6	474	1	
6	Thép dẹt dày 4mm		60X165	1	

GHI CHÚ:  
Bê tông đá 1x2 #200, cốt thép nhóm AI

Hiệu chỉnh	Nội dung hiệu chỉnh	Ngày	Thực hiện	Kiểm tra
<p>Tên công trình: <b>NÂNG CẤP LƯỚI ĐIỆN KHU VỰC ĐIỆN LỰC GÒ CÔNG ĐÔNG NĂM 2026</b></p> <p>Tên bản vẽ: <b>ĐÀ CẢN 1,2 MÉT</b></p>				
P.Giám đốc	Nguyễn Chí Hiếu	TÊN CÔNG TRÌNH		
TP.TKXD	Lê Văn Dũng	TÊN BẢN VẼ		
CNTK	Lê Tường Duy	TÊN BẢN VẼ		
CTXD	Nguyễn T. Cẩm Hồng	TÊN BẢN VẼ		
Kiểm tra	Thái Văn Thông	BCKTKT	Ngày/tu	25-TG-105
Thiết lập	Nguyễn Hữu Đại	TL:	06/2025	ĐC-1,2

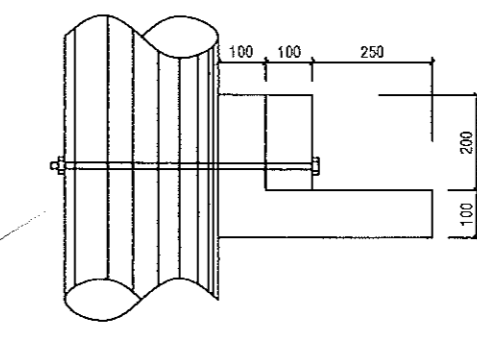
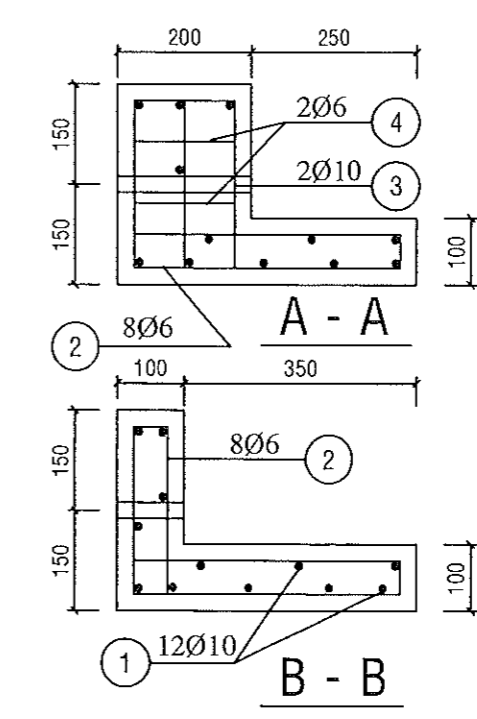
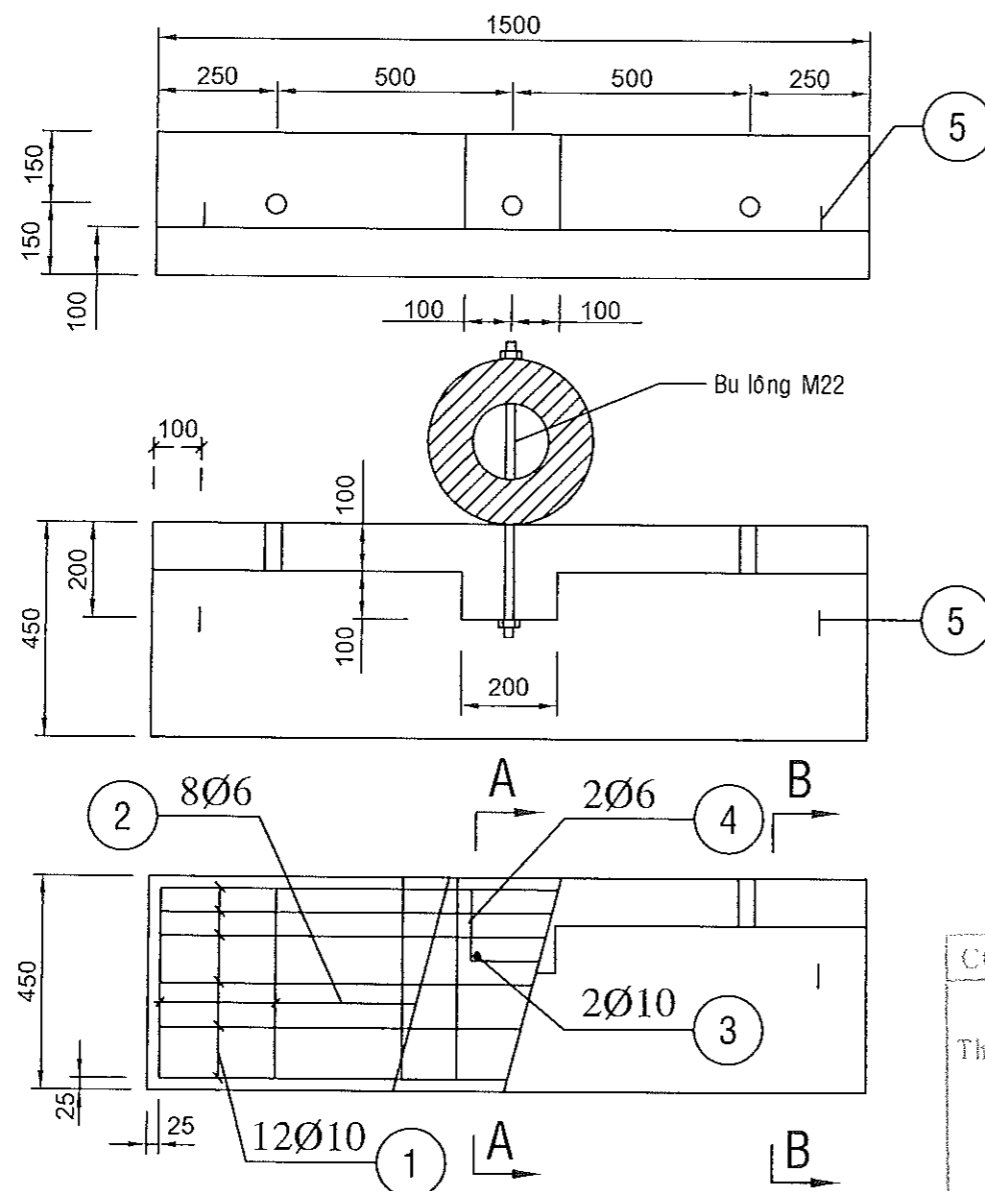

CÔNG TY ĐIỆN LỰC ĐỒNG THÁP  
**PHÊ DUYỆT**  
 Theo Quyết định số 413 / QĐ-PCĐT  
 Ngày 24 tháng 08 năm 2025  
 Ký tên  
**CÔNG TY ĐIỆN LỰC ĐỒNG THÁP**  
 TỈNH ĐỒNG THÁP

3. C. PEC  
 KCS  
 Control

**GHI CHÚ :**  
 - Bê tông đúc đà cần 1,5 m đá 1x2 cấp độ bền B15 thể tích V = 0,102 m<sup>3</sup>. Trọng lượng đà cần: 255 kg.  
 - Lỗ bắt đà cần ø25.  
 - Cốt thép ø<10 loại AI, ø≥10 loại AII.

**BẢNG THỐNG KÊ THÉP**

SỐ HIỆU	HÌNH DẠNG	ø (mm)	SỐ LƯỢNG	CHIỀU DÀI 1 THANH (mm)	TỔNG CHIỀU DÀI (m)	TỔNG TRỌNG LƯỢNG (Kg)
1	1450	10	12	1450	17,40	10,72
2	250 50 400 400 50	6	8	1480	11,84	2,63
3	75 150 250 75	10	2	550	1,10	0,68
4	150 45 150	6	2	540	1,08	0,24
5	50 150 100 50	8	2	650	1,30	0,51
T.cộng						14,78

Võ Thành Nam

Hiệu chỉnh		Nội dung hiệu chỉnh		Ngày	Thực hiện	Kiểm tra
 <b>EVN SPC</b> TỔNG CÔNG TY ĐIỆN LỰC MIỀN NAM CÔNG TY TỰ VẬN ĐIỆN MIỀN NAM TỈNH ĐỒNG THÁP		Tên công trình: <b>NÂNG CẤP LƯỚI ĐIỆN KHU VỰC ĐIỆN LỰC GÒ CÔNG ĐÔNG NĂM 2026</b>				
P.Giám đốc	Nguyễn Chí Hiệp	Tên bản vẽ:				
TP.TKXD	Lê Văn Dũng	<b>ĐÀ CẦN 1,5 MÉT</b>				
CNTK	Lê Tường Duy					
CTXD	Nguyễn T.Cẩm Hồng					
Kiểm tra	Thái Văn Thông					
Thiết lập	Nguyễn Hữu Đại	BCKTKT	Ngày/t/n	25-TG-105	01	
		TL:	06/2025	ĐC-1,5	01	

BẢNG KÊ KHỐI LƯỢNG (Tính cho một bộ móng)

SỐ TT	LOẠI MÓNG	KHỐI ĐÁY TRỤ				KHỐI TRÊN MẶT				Khối lượng đất		Bê tông mác 200				
		Ngang	Rộng	Cao	Thể tích	Ngang	Rộng	Cao	Thể tích	Đào	Đắp	Khối lượng bê tông	Xi măng PC.40	Cát	Đá 1x2	Nước sạch
		a (m)	b (m)	c (m)	V1=a x b x c (m³)	A (m)	B (m)	C (m)	V2=A x B x C (m³)	(m³)	(m³)	(m³)	(kg)	(m³)	(m³)	(lit)
1	Móng 2x16m	0,55	1,00	1,60	0,88	1,50	1,70	1,20	3,06	3,94	0,478	2,76	732,3	1,493	2,463	517

Ván khuôn là dụng cụ phục vụ công tác đổ móng bê tông, giải pháp thực hiện như sau:

- Ván khuôn được gia công theo đúng hình dạng, kích thước tim cốt của các kết cấu theo quy định thiết kế. Khi ghép đảm bảo kín, khít không để mất nước xi măng trong quá trình đổ, đảm bảo bê tông đồng thời bảo vệ bê tông trong khi mới đổ dưới tác động của thời tiết.
- Ván khuôn đảm bảo hình dạng, kích thước, độ nhẵn bề mặt, độ chặt, độ ổn định, độ vững, độ gồ ghề của ván khuôn theo vuông góc với bề mặt phẳng có dung sai + 3mm.
- Trước khi đổ bê tông, khuôn được làm sạch khỏi bụi mặt cửa, dăm và các chất bẩn khác bằng vòi phun nước sạch.

1. Vật liệu chế tạo.

- Hệ khung sử dụng thép tổ hợp, loại thép SS400 có fy = 245 N/mm², fu = 400 N/mm².
- Que hàn loại E421 hay loại tương đương Rgh = 150N/mm².
- Bê tông móng dùng đá 1x2, M200.

2. Các yêu cầu chế tạo

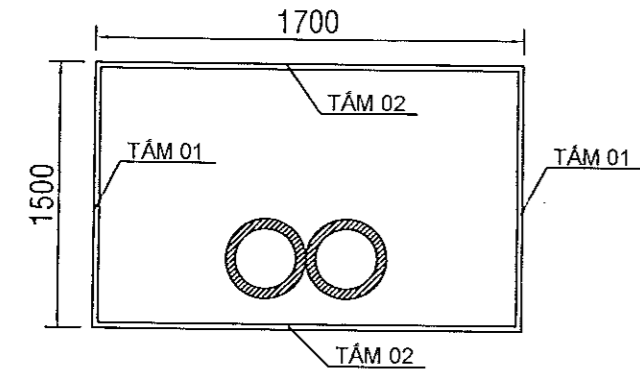
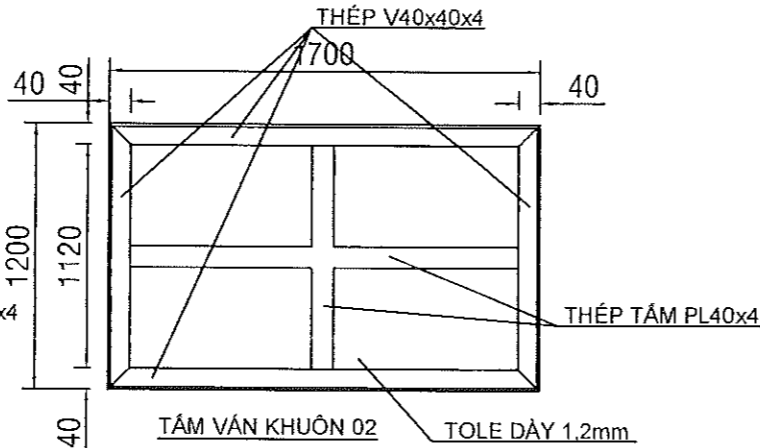
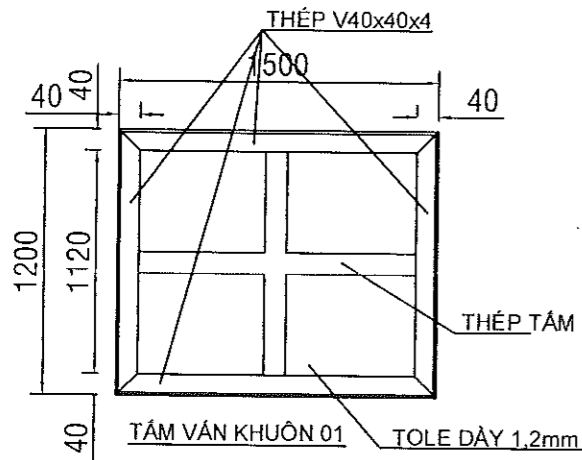
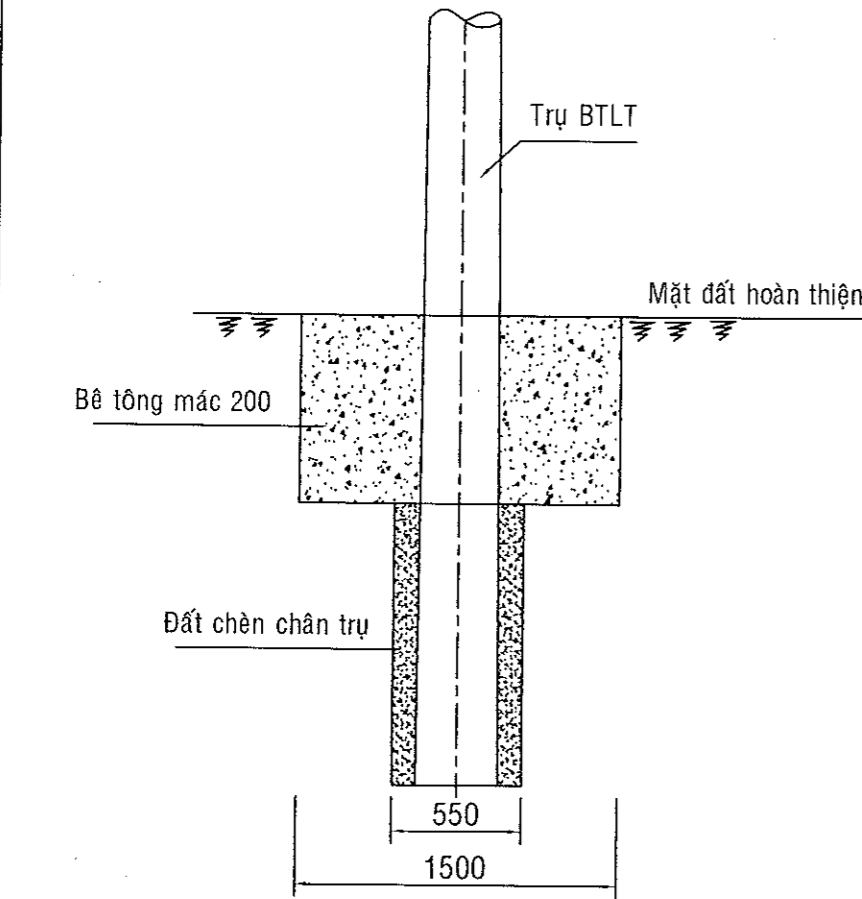

- Các tấm thép có đủ chiều dày, không bị nứt, cong vênh.
- Quy cách đường hàn: - Đường hàn góc liên kết giữa bản mã liên kết là đường hàn suốt. Hh (min) = bề dày nhỏ nhất giữa hai kết cấu hàn.
- Chế tạo 1 cấu kiện để kiểm tra kích thước và điều chỉnh cho phù hợp trước khi chế tạo hàng loạt.
- Các yêu cầu về chế tạo lắp dựng và sai số phải tuân theo TCVN -170-89 (kết cấu thép gia công, lắp ráp và nghiệm thu, yêu cầu kỹ thuật).

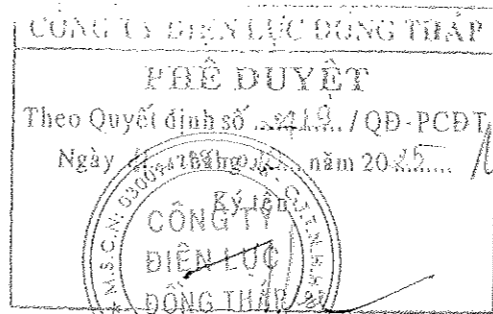
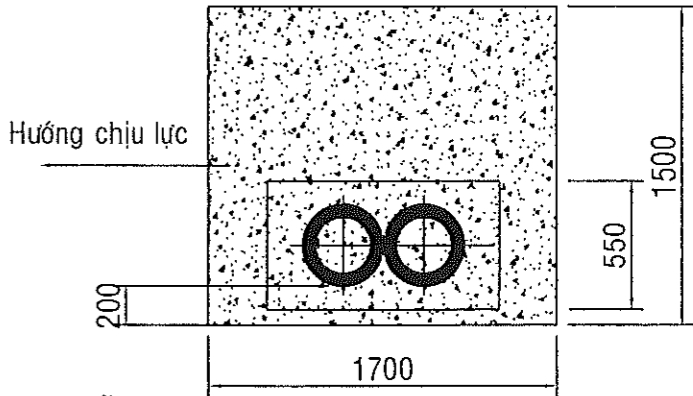
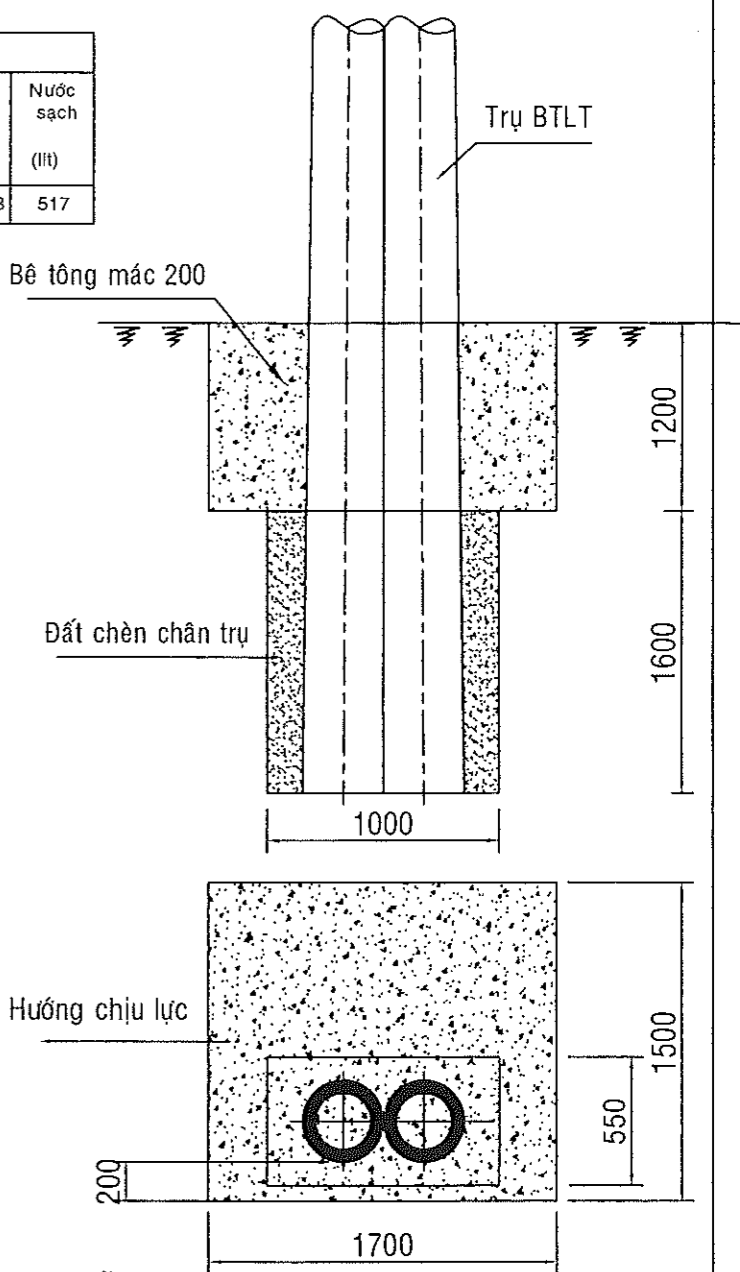

BẢNG KÊ VẬT TƯ CHO (1 CẤU KIỆN) 1200x1700			
SỐ TT	HẠNG MỤC	ĐƠN VỊ	KHỐI LƯỢNG
1	THÉP V40x40x4	Kg	14.04
2	THÉP TẤM PL40x4	Kg	3.39
3	TẤM TOLE	Kg	19.22
	TỔNG CỘNG	Kg	36.64

BẢNG KÊ VẬT TƯ CHO (1 CẤU KIỆN) 1200x1500			
SỐ TT	HẠNG MỤC	ĐƠN VỊ	KHỐI LƯỢNG
1	THÉP V40x40x4	Kg	13.07
2	THÉP TẤM PL40x4	Kg	3.14
3	TẤM TOLE	Kg	16.96
	TỔNG CỘNG	Kg	33.16



		Vũ Thành Nam				
Hiệu chỉnh		Nội dung hiệu chỉnh		Ngày	Thực hiện	Kiểm tra
<div><div><b>EVN SPC</b> CÔNG TY TƯ VẤN ĐIỆN LỰC MIỀN NAM CÔNG TY TƯ VẤN ĐIỆN MIỀN NAM</div></div>		Tên công trình:				
		NÂNG CẤP LƯỚI ĐIỆN KHU VỰC ĐIỆN LỰC GÒ CÔNG ĐÔNG NĂM 2026				
		Tên bản vẽ:				
		MÓNG TRỤ BTLT GHÉP ĐÔI 2x16m ĐÚC BÊ TÔNG TẠI CHỖ - A				
P.Giám đốc	Nguyễn Chí Hiền	<div></div>				
TP.TKXD	Lê Văn Dũng					
CNTK	Lê Tường Duy					
CTXD	Nguyễn T.Cẩm Hồng					
Kiểm tra	Thái Văn Thông	BCKTKT	Ngày/t/n	25-TG-105		
Thiết lập	Nguyễn Hữu Đại	TL:	06/2025	MĐ2x16-A		

**BẢNG KÊ KHỐI LƯỢNG (Tính cho một bộ móng)**

SỐ TT	LOẠI MÓNG	KHỐI ĐÁY TRỤ				KHỐI TRÊN MẶT				Khối lượng đất		Bê tông mác 200				
		Ngang	Rộng	Cao	Thể tích	Ngang	Rộng	Cao	Thể tích	Đào	Đắp	Khối lượng bê tông	Xi măng PC.40	Cát	Đá 1x2	Nước sạch
		a (m)	b (m)	c (m)	V1=a x b x c (m³)	A (m)	B (m)	C (m)	V2=A x B x C (m³)	(m³)	(m³)	(m³)	(kg)	(m³)	(m³)	(lit)
1	Móng 2x16m	0,55	1,00	1,60	0,88	1,40	1,80	1,20	3,02	3,90	0,478	2,723	722,8	1,470	2,43	511

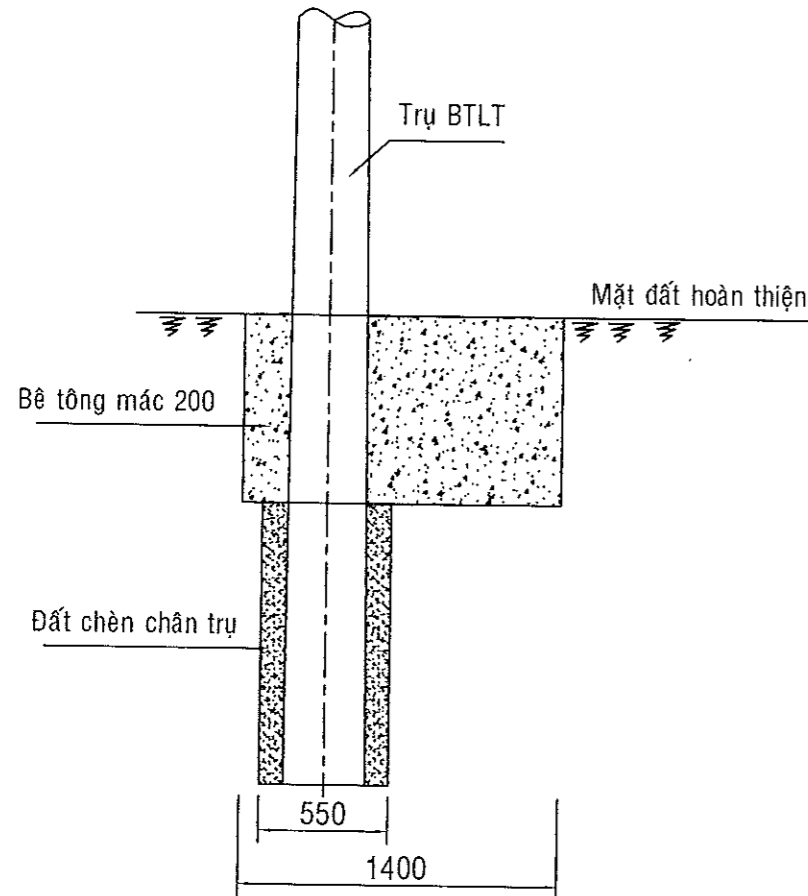

**Ván khuôn là dụng cụ phục vụ công tác đổ móng bê tông, giải pháp thực hiện như sau:**

- Ván khuôn được gia công theo đúng hình dạng, kích thước tim cốt của các kết cấu theo quy định thiết kế. Khi ghép đảm bảo kín, khít không để mất nước xi măng trong quá trình đổ, đảm bảo bê tông đồng thời bảo vệ bê tông trong khi mới đổ dưới tác động của thời tiết.  
Ván khuôn đảm bảo hình dạng, kích thước, độ nhẵn bề mặt, độ chặt, độ ổn định, độ vững, độ gồ ghề của ván khuôn theo vuông góc với bề mặt phẳng có dung sai + 3mm.  
Trước khi đổ bê tông, khuôn được làm sạch khỏi bụi mạt cưa, dăm và các chất bẩn khác bằng vòi phun nước sạch.

**1. Vật liệu chế tạo.**

- Hệ khung sử dụng thép tổ hợp, loại thép SS400 có  $f_y = 245 \text{ N/mm}^2$ ,  $f_u = 400 \text{ N/mm}^2$ .
- Que hàn loại E421 hay loại tương đương Rgh = 150N/mm<sup>2</sup>.
- Bê tông móng dùng đá 1x2, M200.

**2. Các yêu cầu chế tạo**

- Các tấm thép có đủ chiều dày, không bị nứt, cong vênh.
- Quy cách đường hàn: - Đường hàn góc liên kết giữa bản mã liên kết là đường hàn suốt. Hh (min) = bề dày nhỏ nhất giữa hai kết cấu hàn.
- Chế tạo 1 cấu kiện để kiểm tra kích thước và điều chỉnh cho phù hợp trước khi chế tạo hàng loạt.
- Các yêu cầu về chế tạo lắp dựng và sai số phải tuân theo TCVN -170-89 (kết cấu thép gia công, lắp ráp và nghiệm thu, yêu cầu kỹ thuật).

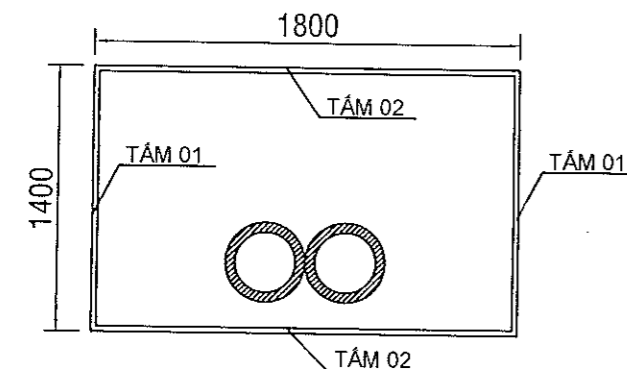
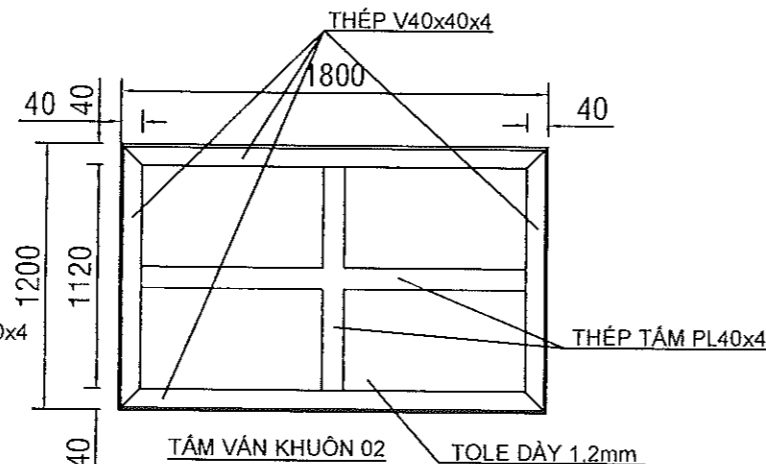
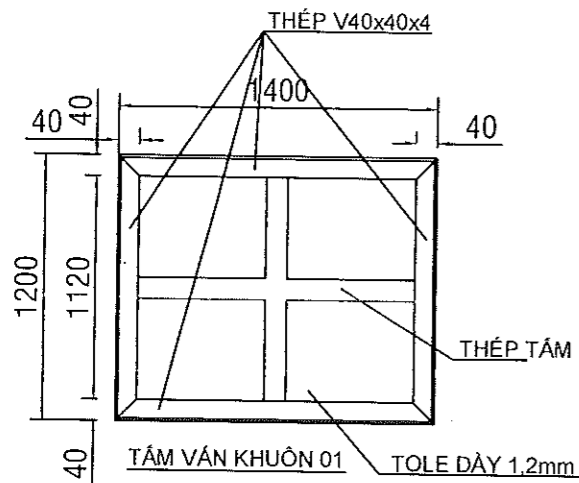
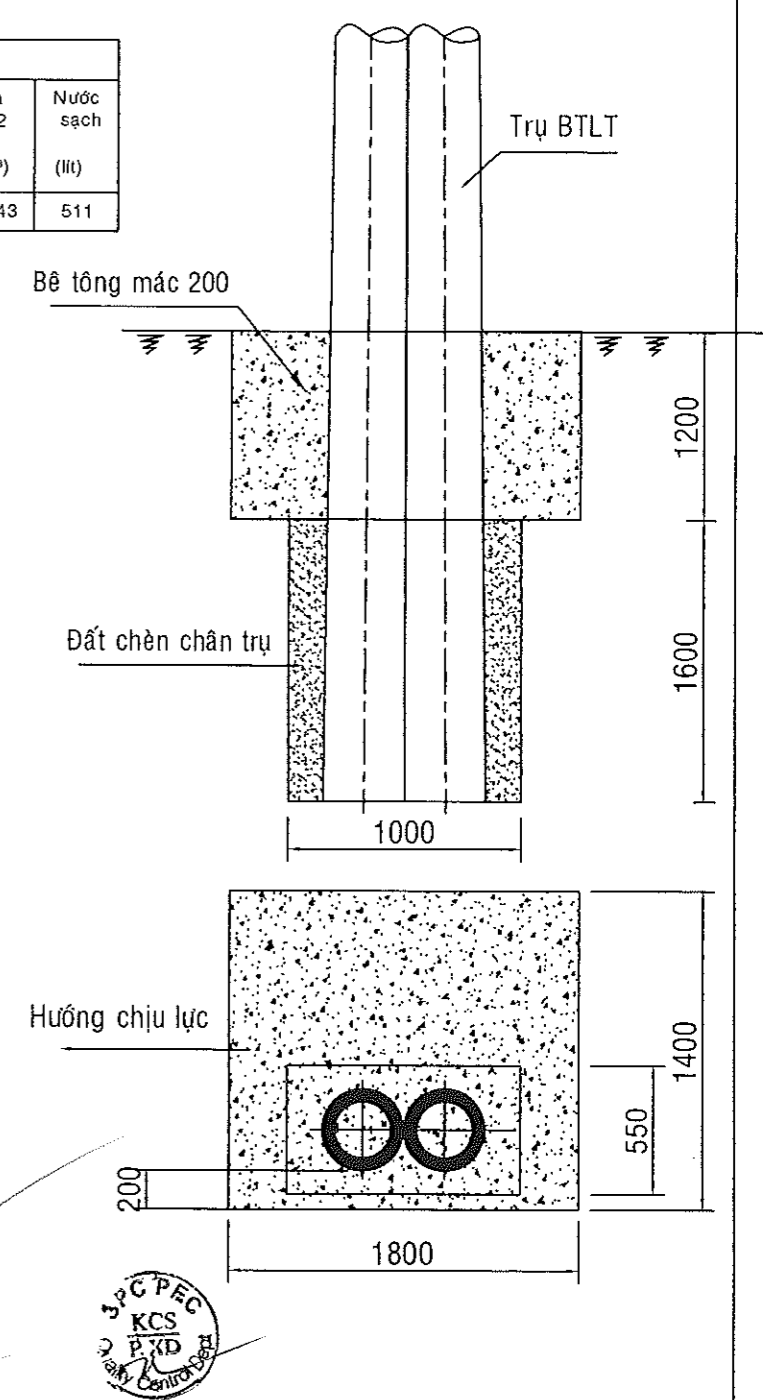

BẢNG KÊ VẬT TƯ CHO (1 CẤU KIỆN) 1200x1800			
SỐ TT	HẠNG MỤC	ĐƠN VỊ	KHỐI LƯỢNG
1	THÉP V40x40x4	Kg	14.52
2	THÉP TẤM PL40x4	Kg	3.52
3	TẤM TOLE	Kg	20.35
	TỔNG CỘNG	Kg	38.38

BẢNG KÊ VẬT TƯ CHO (1 CẤU KIỆN) 1200x1400			
SỐ TT	HẠNG MỤC	ĐƠN VỊ	KHỐI LƯỢNG
1	THÉP V40x40x4	Kg	12.58
2	THÉP TẤM PL40x4	Kg	3.01
3	TẤM TOLE	Kg	15.83
	TỔNG CỘNG	Kg	31.42

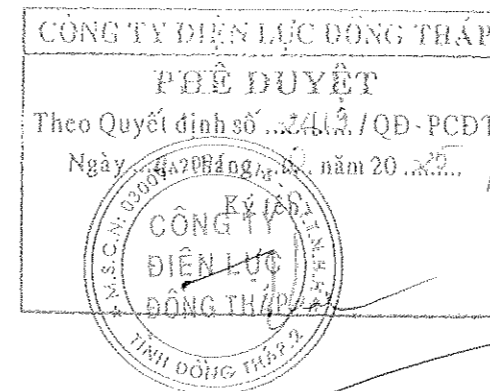

Võ Thành Nam				
Hiệu chỉnh	Nội dung hiệu chỉnh			Kiểm tra
Tên công trình:				
NÂNG CẤP LƯỚI ĐIỆN KHU VỰC ĐIỆN LỰC GÒ CÔNG ĐỒNG NĂM 2026				
Tên bản vẽ:				
MÓNG TRỤ BTLT GHÉP ĐÔI 2x16m ĐÚC BÊ TÔNG TẠI CHỖ - B				
P.Giám đốc	Nguyễn Chí Hiếu	Tên công trình:		
TP.TKXD	Lê Văn Dũng	Tên bản vẽ:		
CNTK	Lê Tường Duy	Tên công trình:		
CTXD	Nguyễn T. Cẩm Hồng	Tên bản vẽ:		
Kiểm tra	Thái Văn Thông	BCKTKT	Ngày/t/n	25-TG-105
Thiết lập	Nguyễn Hữu Đại	TL:	06/2025	MĐ2x16-B

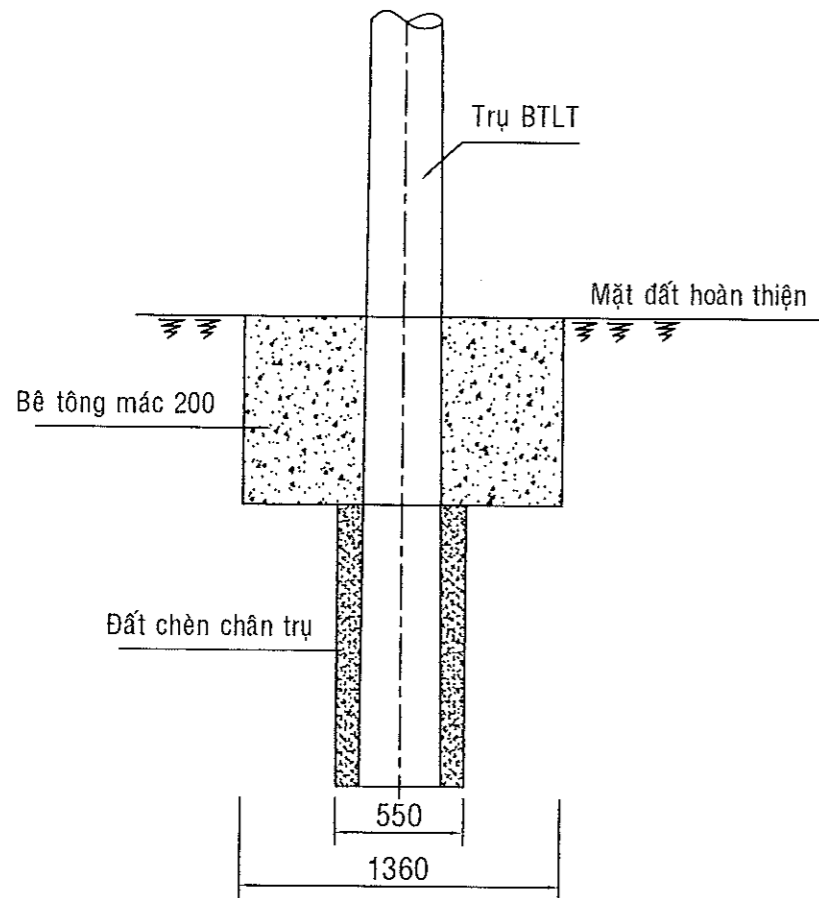

BẢNG KÊ KHỐI LƯỢNG (Tính cho một bộ móng)																
SỐ TT	LOẠI MÓNG	KHỐI ĐÁY TRỤ				KHỐI TRÊN MẶT				Khối lượng đất		Bê tông mác 200				
		Ngang	Rộng	Cao	Thể tích	Ngang	Rộng	Cao	Thể tích	Đào	Đắp	Khối lượng bê tông	Xi măng PC.40	Cát	Đá 1x2	Nước sạch
		a (m)	b (m)	c (m)	V1=a x b x c (m³)	A (m)	B (m)	C (m)	V2=A x B x C (m³)	(m³)	(m³)	(m³)	(kg)	(m³)	(m³)	(lít)
1	Móng 2x12m	0,55	1,00	1,20	0,66	1,36	1,50	0,80	1,63	2,292	0,446	1,519	403,3	0,822	1,356	285

**Ván khuôn là dụng cụ phục vụ công tác đổ móng bê tông, giải pháp thực hiện như sau:**  
- Ván khuôn được gia công theo đúng hình dạng, kích thước tím cốt của các kết cấu theo quy định thiết kế. Khi ghép đảm bảo kín, khít không để mất nước xi măng trong quá trình đổ, đảm bảo bê tông đồng thời bảo vệ bê tông trong khi mới đổ dưới tác động của thời tiết.  
Ván khuôn đảm bảo hình dạng, kích thước, độ nhẵn bề mặt, độ chặt, độ ổn định, độ vững, độ gồ ghề của ván khuôn theo vuông góc với bề mặt phẳng có dung sai + 3mm.  
Trước khi đổ bê tông, khuôn được làm sạch khỏi bụi mặt cửa, dăm và các chất bẩn khác bằng vòi phun nước sạch.

#### 1. Vật liệu chế tạo.

- Hệ khung sử dụng thép tổ hợp, loại thép SS400 có fy = 245 N/mm², fu = 400 N/mm².
- Que hàn loại E421 hay loại tương đương Rgh = 150N/mm².

#### 2. Các yêu cầu chế tạo

- Các tấm thép có đủ chiều dày, không bị nứt, cong vênh.
- Quy cách đường hàn: - Đường hàn góc liên kết giữa bản mã liên kết là đường hàn suốt. Hh (min) = bề dày nhỏ nhất giữa hai kết cấu hàn.
- Chế tạo 1 cấu kiện để kiểm tra kích thước và điều chỉnh cho phù hợp trước khi chế tạo hàng loạt.
- Các yêu cầu về chế tạo lắp dựng và sai số phải tuân theo TCVN -170-89 (kết cấu thép gia công, lắp ráp và nghiệm thu, yêu cầu kỹ thuật).

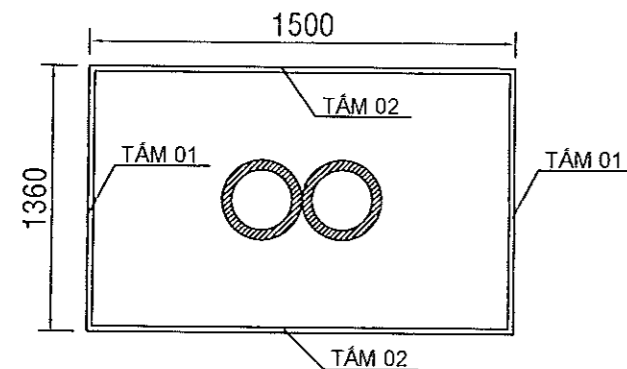
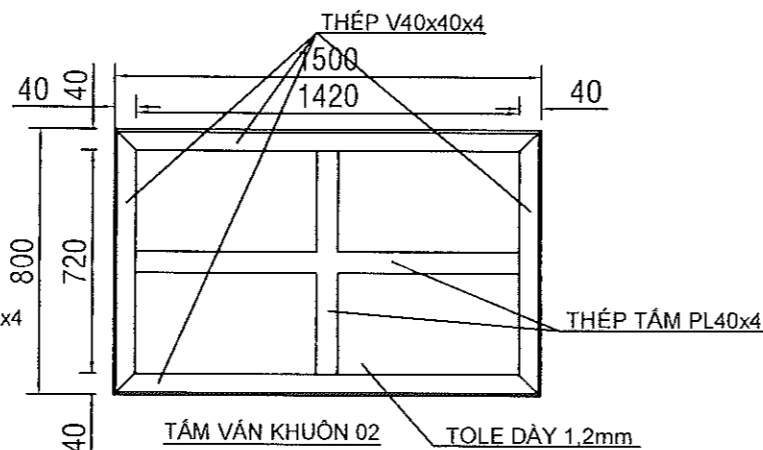
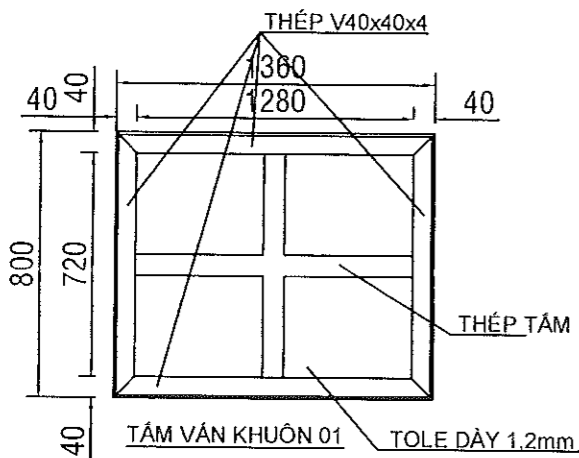

BẢNG KÊ VẬT TƯ CHO (1 CẤU KIỆN) 700x1360

SỐ TT	HẠNG MỤC	ĐƠN VỊ	KHỐI LƯỢNG
1	THÉP V40x40x4	Kg	5,32
2	THÉP TẤM PL40x4	Kg	1,18
3	TẤM TOLE	Kg	8,97
TỔNG CỘNG:		kg	15,47

BẢNG KÊ VẬT TƯ CHO (1 CẤU KIỆN) 700x1500

SỐ TT	HẠNG MỤC	ĐƠN VỊ	KHỐI LƯỢNG
1	THÉP V40x40x4	Kg	6,29
2	THÉP TẤM PL40x4	Kg	1,43
3	TẤM TOLE	Kg	9,89
TỔNG CỘNG:		Kg	17,61

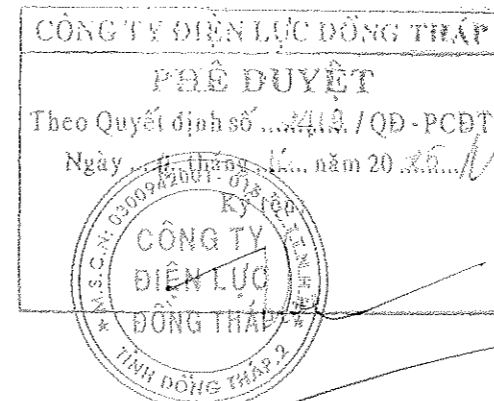
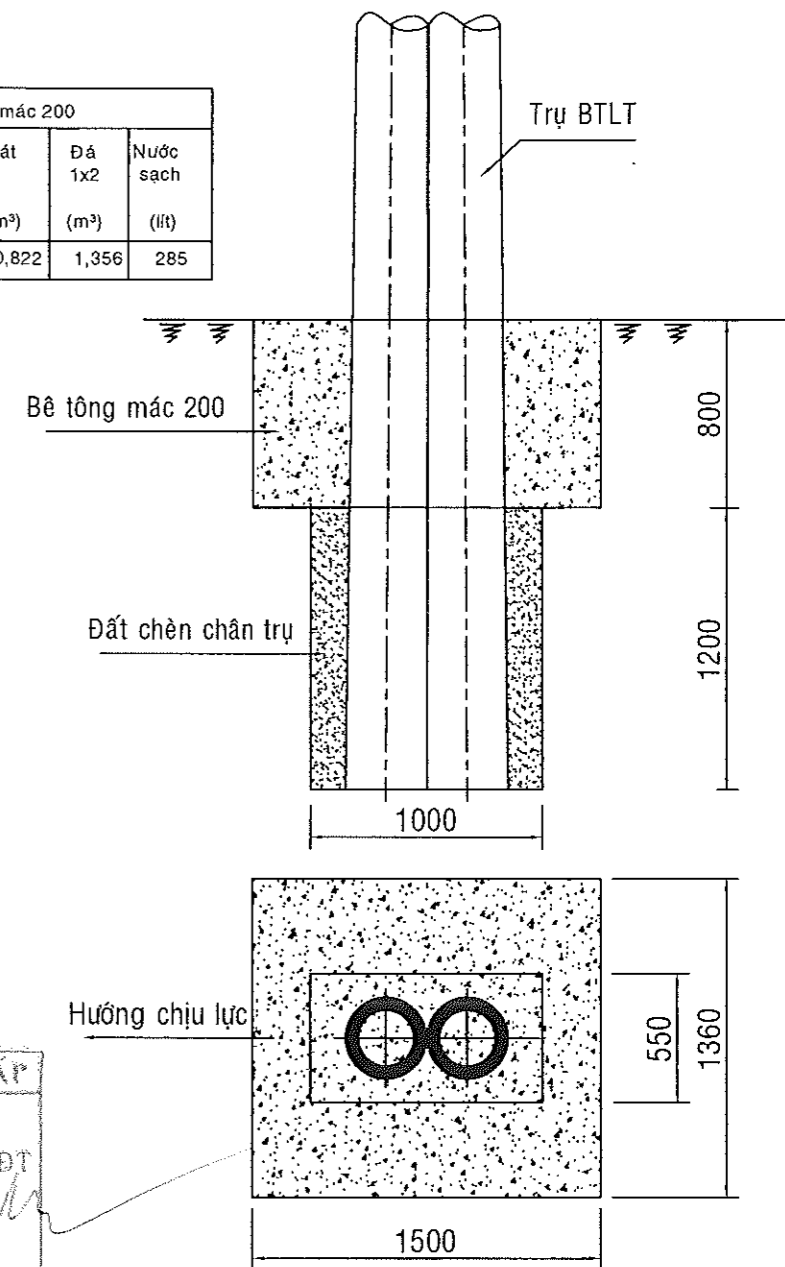

Võ Thành Nam					
Hiệu chỉnh	Nội dung hiệu chỉnh	Ngày	Thực hiện	Kiểm tra	
EVN SPC TỔNG CÔNG TY ĐIỆN LỰC MIỀN NAM CÔNG TY TƯ VẤN ĐIỆN MIỀN NAM		Tên công trình: <b>NÂNG CẤP LƯỚI ĐIỆN KHU VỰC ĐIỆN LỰC GÒ CÔNG ĐÔNG NĂM 2026</b>			
P.Giám đốc	Nguyễn Chí Hiếu	Tên bản vẽ: <b>MÓNG TRỤ BTLT GHEP ĐÔI 2x12m ĐÚC BÊTÔNG TẠI CHỖ</b>			
TP.TKXD	Lê Văn Dũng				
CNTK	Lê Tường Duy				
CTXD	Nguyễn T. Cẩm Hồng				
Kiểm tra	Thái Văn Thông	BCKTKT	Ngày/t/n	25-TG-105	
Thiết lập	Nguyễn Hữu Đại	IL:	06/2025	MĐ2x12	